

Metsäsuunnitelma vuosille 2023-2033

Omistaja Limingan Kunta 003701865532
Osoite PI 5016, 02066 DOCUSCAN
Puhelin
Sähköposti

Metsäsuunnitelman pinta-alat:

Metsämaa	683,9 ha
Kitumaa	20,0 ha
Joutomaa	11,0 ha
Muu metsätalousmaa	2,5 ha
Metsätalouden maa yhteensä:	717,4 ha
Vähennyspinta-ala yhteensä	0,0 ha

Metsäsuunnitelman laatija: Petri Onkamo
Metsänhoitoyhdistys Siikalakeus
Siikasavontie 4
92400 RUUKKI
0505141052
petri.onkamo@mhy.fi

Tämä suunnitelma kattaa seuraavat kiinteistöt:

FOUDILA
HAARANSILLAT ms virkkula
HÄRMÄ
HEIKKILÄ
KAHILAKUNTA
KESÄMAA
KESKIOJA
KLAAVULAN TUPOS
KOIVUPELTO
KOMPOSTORI
KORPIKAARTO
KOULUMETTÄ
KUIVALA-LÄÄKKÖ
KUNNANMARTTILA
LINNAINMAA

LISÄ-PUUSAARI

LOISELA

LOISI

MERKKIKUNTA

MIKKOSENKARI

NÄPPÄLÄ

PÄKKI-SEPPÄ

PELTOKANKAALA

PERÄOJA

PISI

PUUSAARI I

PUUSAARI II

RANTAKYLÄN KOULU

RIIKO

SELKÄKUNTA

SORAMAA

TORNIONKUNTA

TUPOSKUNTA

VASTIKEPALSTA

VUOTIN-JUKURI

Kiinteistöjen pinta-alat

Kiinteistön nimi ja -tunnus Metsäsertifointi	Pinta- ala, ha	Palsta	Metsämaa	Kitumaa	Joutomaa	Muu metsä- talous- maa	Tontti	Maatalous- maa	Muu maa	Vesistö	Yhteensä, ha
FOUDILA 425-402-4-104, PEFC	4,7	2	1,1								1,1
HAARANSILLAT ms virkkula 425-402-8-92, PEFC	49,6	1							14,7		14,7
HÄRMÄ 425-402-1-140, PEFC	52,5	1	50,1	1,1							51,2
HEIKKILÄ 425-402-58-23, PEFC	24,2	1	1,5								1,5
		2	15,1	0,6							15,7
		3	3,3								3,3
		4	3,2								3,2
KAHILAKUNTA 425-402-102 -2, PEFC	33,1	1	4,9								4,9
		2	13,2								13,2
		7	0,7								0,7
		9	0,2								0,2
KESÄMAA 425-403-29-12, PEFC	85,4	1	54,6	4,7	0,6				5,6	0,5	66,0
		2	0,2								0,2
		3	0,2								0,2
KESKIOJA 425-404-4-11, PEFC	5,6	1	3,8				0,7				4,5
KLAAVULAN TUPOS 425- 402-36-76, PEFC	9,3	1	9,3								9,3
KOIVUPELTO 425-402-422- 0, PEFC	22,0	1	3,8						18,2		22,0
KOMPOSTORI 425-402-532 -1, PEFC	5,1	1	0,5		3,1				1,5		5,1

Kiinteistön nimi ja -tunnus Metsäsertifiointi	Pinta- ala, ha	Palsta	Metsämaa	Kitumaa	Joutomaa	Muu metsä- talous- maa	Tontti	Maatalous- maa	Muu maa	Vesistö	Yhteensä, ha
KORPIKAARTO 425-401-18-11, PEFC	5,1	1 2							3,7 1,5		3,7 1,5
KOULUMETTÄ 425-404-7-21, PEFC	106,8	1 2 3 4	42,3 4,5 41,6 5,1	2,8							45,1 4,5 50,1 5,1
KUIVALA-LÄÄKKÖ 425-440-11-109, PEFC	7,9	1 2 3	7,4 0,1 0,1						0,2		7,6 0,1 0,1
KUNNANMARTTILA 425-401-10-52, PEFC	43,4	4	1,1						7,3		8,4
LINNAINMAA 425-402-73-25, PEFC	18,4	1 3 4 6	0,6 1,9 3,0 3,8								0,6 1,9 3,4 3,8
LISÄ-PUUSAARI 425-450-1-20, PEFC	4,2	1							3,3		3,3
LOISELA 425-450-3-6, PEFC	3,6	1	3,6								3,6
LOISI 425-402-46-21, PEFC	24,3	1	23,7						0,4		24,2
MERKKIKUNTA 425-402-507-3, PEFC	25,0	1	25,0								25,0
MIKKOSENKARI 425-402-69-23, PEFC	16,2	1	16,1								16,1
NÄPPÄLÄ 425-401-16-7, PEFC	2,0	1						2,0			2,0

Kiinteistön nimi ja -tunnus Metsäsertifiointi	Pinta- ala, ha	Palsta	Metsämaa	Kitumaa	Joutomaa	Muu metsä- talous- maa	Tontti	Maatalous- maa	Muu maa	Vesistö	Yhteensä, ha
VUOTIN-JUKURI 425-440- 14-10, PEFC	8,3	1	200,9 11,8	10,7	3,4	2,5	1,3	20,5	4,4		243,6 11,8
Yhteensä	780,0		683,9	20,0	11,0	2,5	4,5	23,8	76,2	3,4	825,2

Hoitoluokat

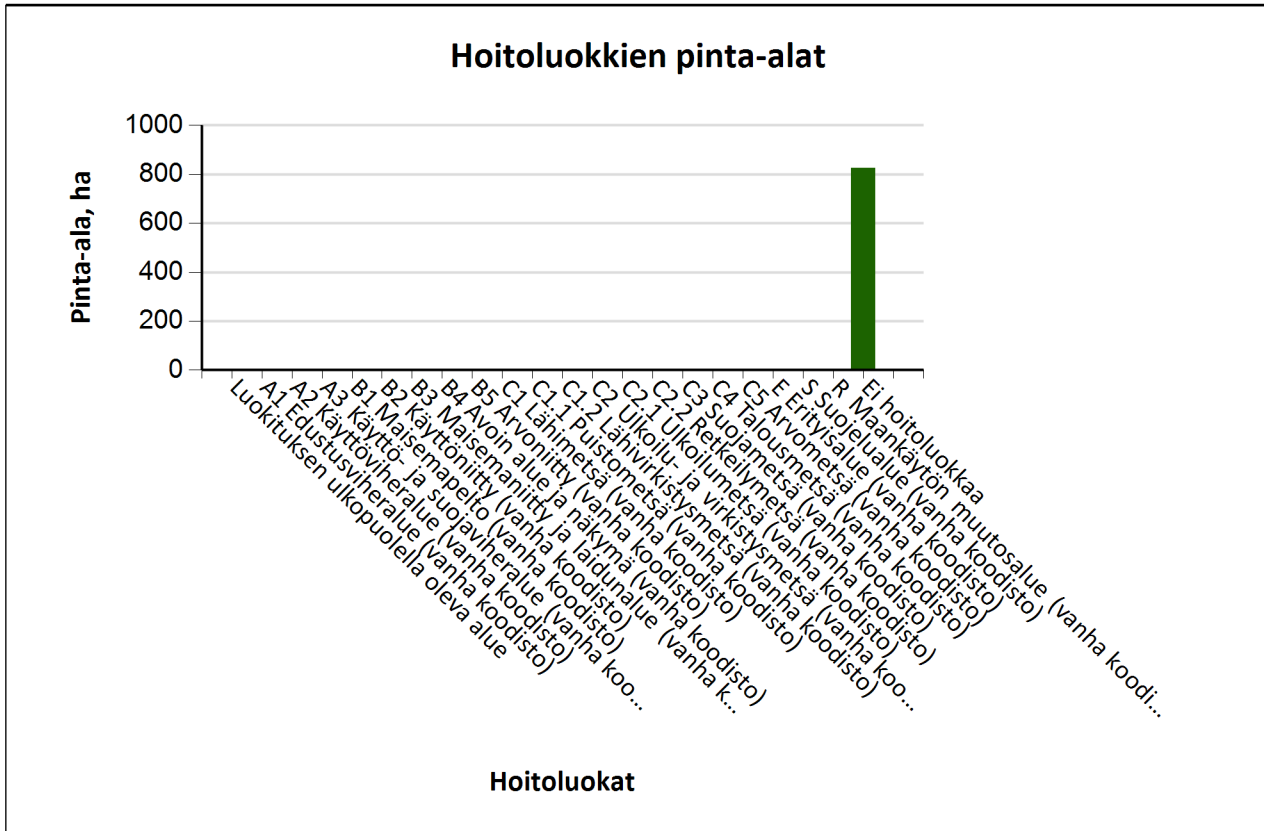

Hoitoluokat	Pinta-ala,		Keski-ikä, vuotta	Puuston keskitilavuus, m ³ /ha
	hehtaaria	%		
Ei hoitoluokkaa	825,2	100%	45	91
Metsätalousmaa yhteensä:	825,2		45	91

Kasvupaikat kangasmailla ja soilla

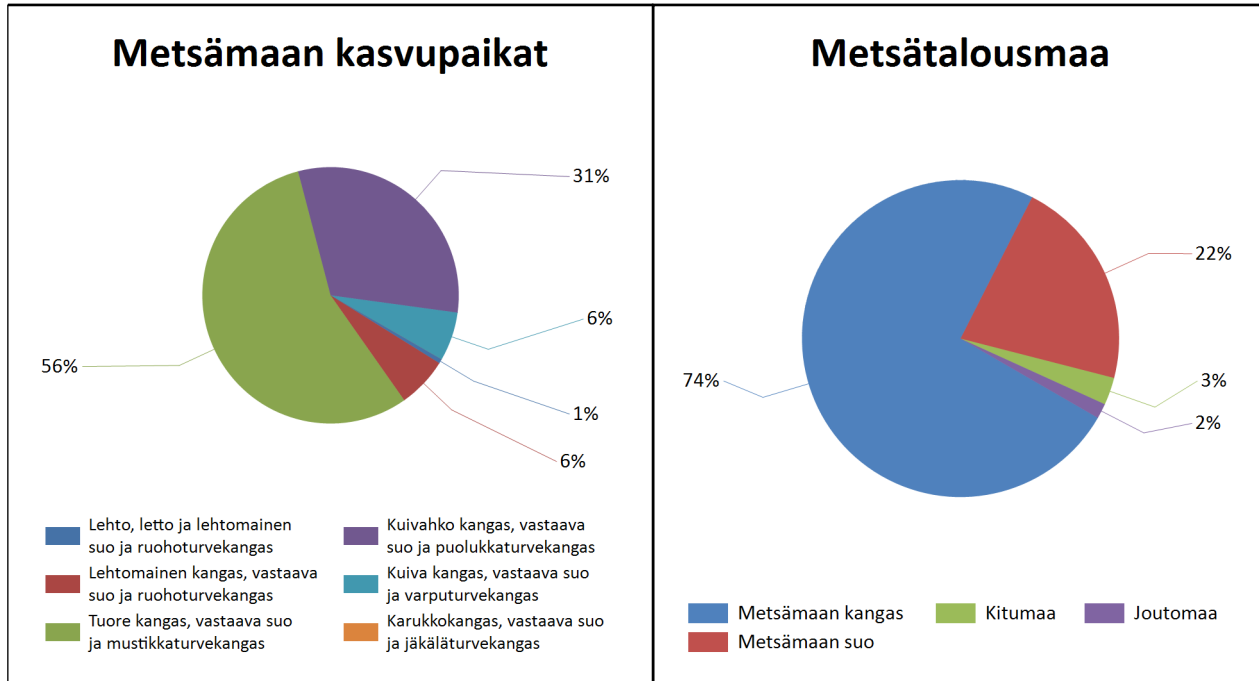

	Kangasmaat, ha	Suot, ha	Yhteensä, ha
Metsämaan kasvupaikat			
Lehto, letto ja lehtomainen suo ja ruohoturvekangas	3,7		3,7
Lehtomainen kangas, vastaava suo ja ruohoturvekangas	41,2	2,5	43,7
Tuore kangas, vastaava suo ja mustikkaturvekangas	284,1	96,6	380,7
Kuivahko kangas, vastaava suo ja puolukkaturvekangas	169,8	43,9	213,7
Kuiva kangas, vastaava suo ja varputurvekangas	31,3	10,9	42,2
Karukkokangas, vastaava suo ja jäkäläturvekangas			0,0
Metsämaa yhteensä	530,0	153,9	683,9
Kitu- ja joutomaan kasvupaikat			
Kalliomaa ja hietikko	0,0	0,0	0,0
Lakimetsä ja tunturi	0,0	0,0	0,0
Kitumaa	0,7	19,3	20,0
Joutomaa	2,2	8,9	11,0
Metsätalousmaa yhteensä	532,9	182,0	714,9

Tällä sivulla esitetyt pinta-alat eivät sisällä teiden, sähkölinjojen ym. kohteiden alle jäävää metsäpinta-alaa.

Kehitysluokat

Puuston keski-ikä metsämaalla 52 vuotta.

Puuston keskitilavuus metsämaalla 109 m³/ha.

Puuston kokonaistilavuus metsämaalla 74 533 m³.

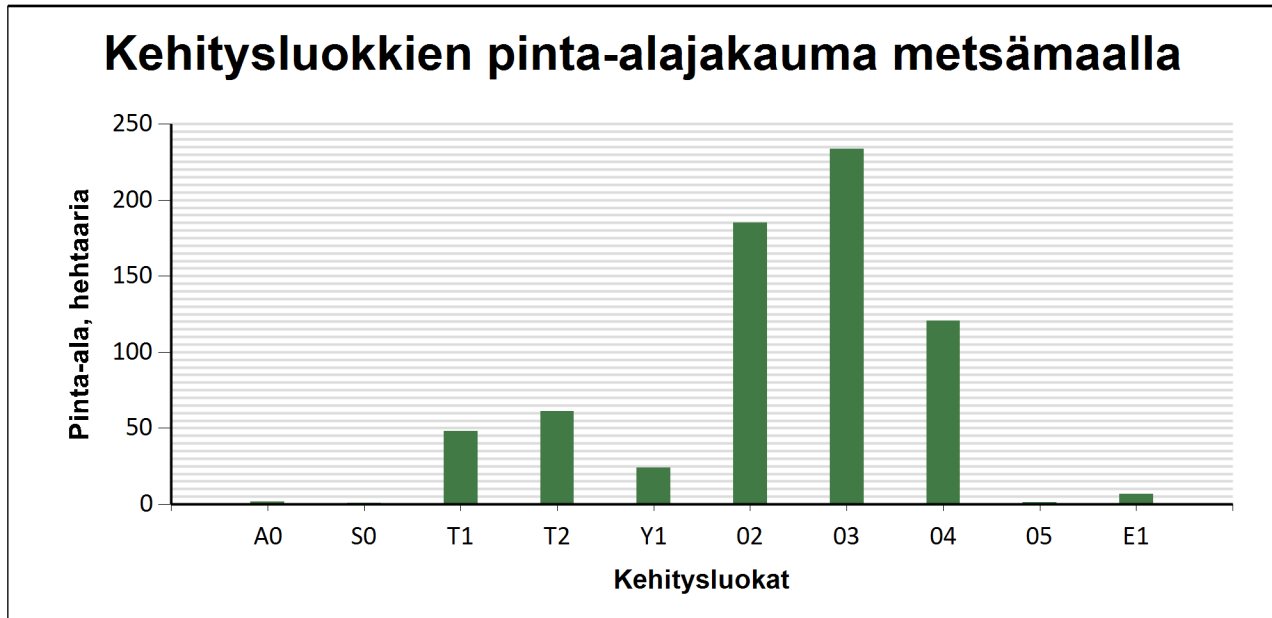

Metsämaan kehitysluokat	Pinta-ala		Keski-ikä, vuotta	Puuston keskitilavuus, m ³ /ha
	ha	%		
A0 - Aukea	1,7	0,3 %	0	0
S0 - Siemenpuumetsikkö	0,9	0,1 %	130	9
T1 - Taimikko alle 1,3 m	48,2	7,1 %	3	1
T2 - Taimikko yli 1,3 m	61,3	9,0 %	17	14
Y1 - Ylispuustoinen taimikko	24,1	3,5 %	66	51
O2 - Nuori kasvatusmetsikkö	185,3	27,1 %	43	99
O3 - Varttunut kasvatusmetsikkö	233,5	34,1 %	61	144
O4 - Uudistuskypsä metsikkö	120,6	17,6 %	79	166
O5 - Suojuspuumetsikkö	1,4	0,2 %	69	68
E1 - Eri-ikäisrakenteinen metsikkö	6,9	1,0 %	44	55
Metsämaa yhteensä	683,9	100,0%	52	109
Kitumaa	20,0		67	15
Joutomaa	11,0		27	16
Muu metsätalousmaa	2,5			
Metsätalousmaa yhteensä:	717,4			

Tällä sivulla esitetyt pinta-alat eivät sisällä teiden, sähkölinjojen ym. kohteiden alle jäävää metsäpinta-alaa.

Ikäluokat metsä- ja kitumaalla

Puuston keski-ikä metsä- ja kitumaalla: 53 vuotta

Puuston keskitilavuus metsä- ja kitumaalla: 106 m³/ha

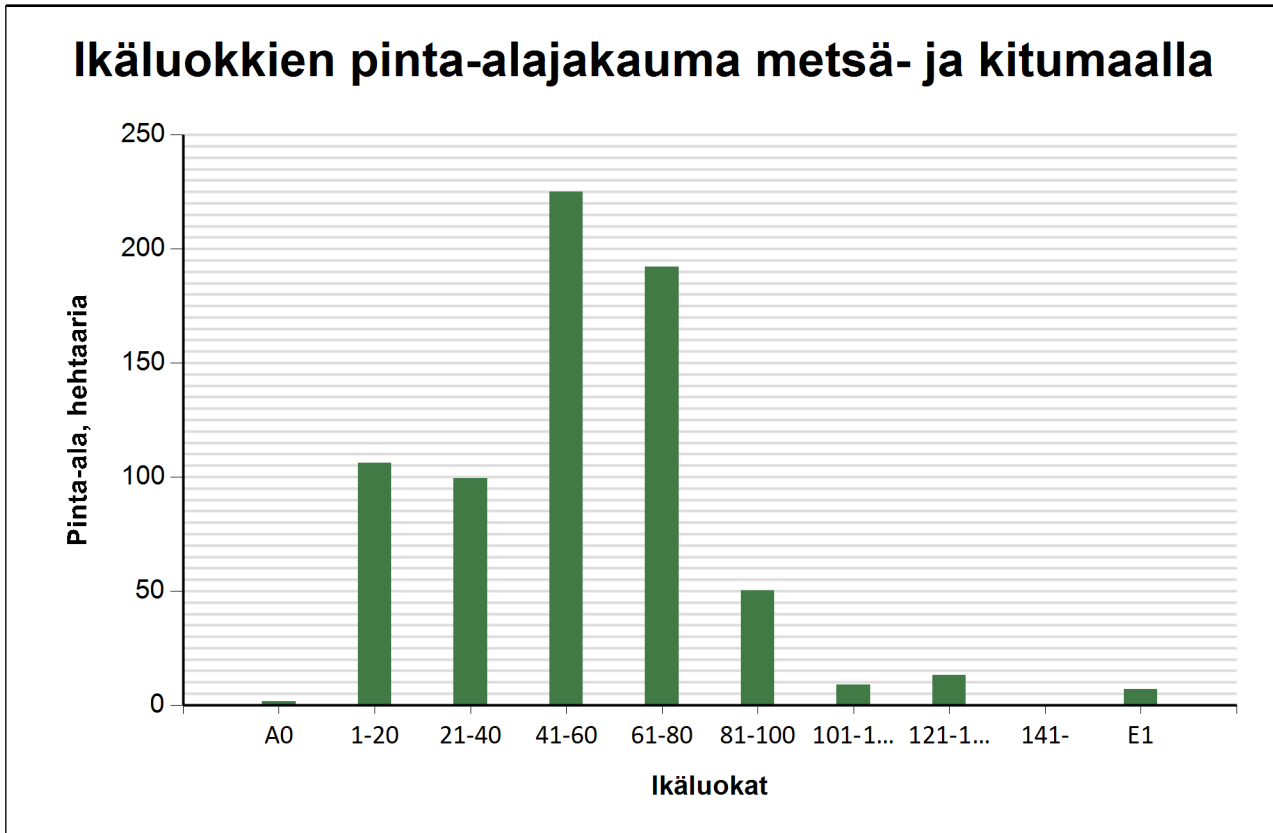

Ikäluokat	Pinta-ala	
	ha	%
A0 - Aukea	1,7	0,3 %
1-20	106,1	15,1 %
21-40	99,4	14,1 %
41-60	225,1	32,0 %
61-80	192,1	27,3 %
81-100	50,4	7,2 %
101-120	9,1	1,3 %
121-140	13,1	1,9 %
141-		%
E1 - Eri-ikäisrakenteinen metsikkö	6,9	1,0 %
Yhteensä:	703,9	100,0 %

Tällä sivulla esitetyt pinta-alat eivät sisällä teiden, sähkölinjojen ym. kohteiden alle jäävää metsäpinta-alaa.

Puustotietojen yhteenveto vuonna 2023

Suunnitelman kokonaispuusto vuonna 2023 on 75025 m³, eli keskimäärin 105 m³/ha metsätalousmaalla

Tukkipuuta yhteensä: 11446 m³, eli 15 % tilan kokonaispuustosta.

Kuitupuuta yhteensä: 59731 m³, eli 80 % tilan kokonaispuustosta.

Muuta runkopuuta yhteensä: 3736 m³, eli 5 % tilan kokonaispuustosta.

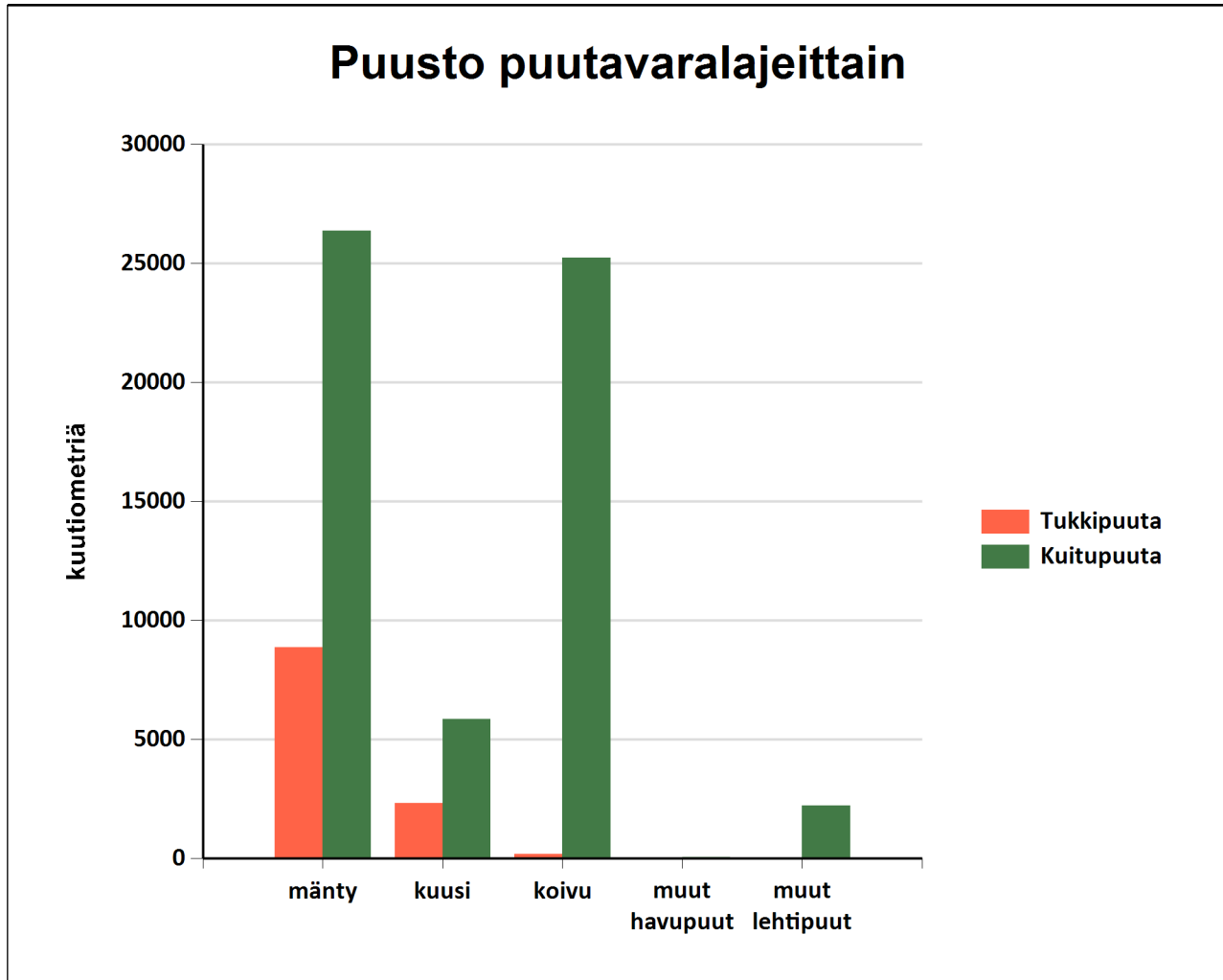

Metsämaan kehitysluokat	Pinta-ala, ha	Ainespuusto puulajeittain, m ³					Yhteensä, m ³
		mänty	kuusi	koivu	muut havupuut	muut lehtipuut	
A0 - Aukea	1,7						
S0 - Siemenpuumetsikkö	0,9	8					8
Y1 - Ylispuustoinen taimikko	24,1						
Taimikot		0	3	0			3
Ylispuustot		289	12	808		51	1160
T1 - Taimikko alle 1,3 m	48,2	0	0	0		0	0
T2 - Taimikko yli 1,3 m	61,3	158	5	69		2	235
02 - Nuori kasvatusmetsikkö	185,3	8771	796	6839		149	16555
03 - Varttunut kasvatusmetsikkö	233,5	17753	3967	10049	106	853	32728
04 - Uudistuskypsä metsikkö	120,6	7984	3326	7261		1101	19673
05 - Suojuspuumetsikkö	1,4	10	12	72			93
E1 - Eri- ikäisrakenteinen metsikkö	6,9	36	76	212		42	366
Metsämaa yhteensä:	683,9	35008	8198	25310	106	2199	70821
<i>Tukkipuuston osuus metsämaalla, %</i>		<i>24</i>	<i>28</i>	<i>1</i>	<i>38</i>	<i>1</i>	<i>15</i>
Kitumaa	20,0	195		87		5	287
Joutomaa	11,0	18		19		31	68
Muu metsätalousmaa	2,5						
Metsätalousmaa yhteensä:	717,4	35221	8198	25416	106	2235	71176

Yllä oleva taulukko sisältää ainespuuston, eli tukki- ja kuitupuun

Puustotietojen yhteenveto vuonna 2023

Suunnitelman kokonaispuusto vuonna 2023 on 75025 m³, eli keskimäärin 105 m³/ha metsätalousmaalla.

Tukkipuuta yhteensä: 11446 m³, eli 15 % kokonaispuustosta.

Kuitupuuta yhteensä: 59731 m³, eli 80 % kokonaispuustosta.

Muuta runkopuuta yhteensä: 3736 m³, eli 5 % tilan kokonaispuustosta.

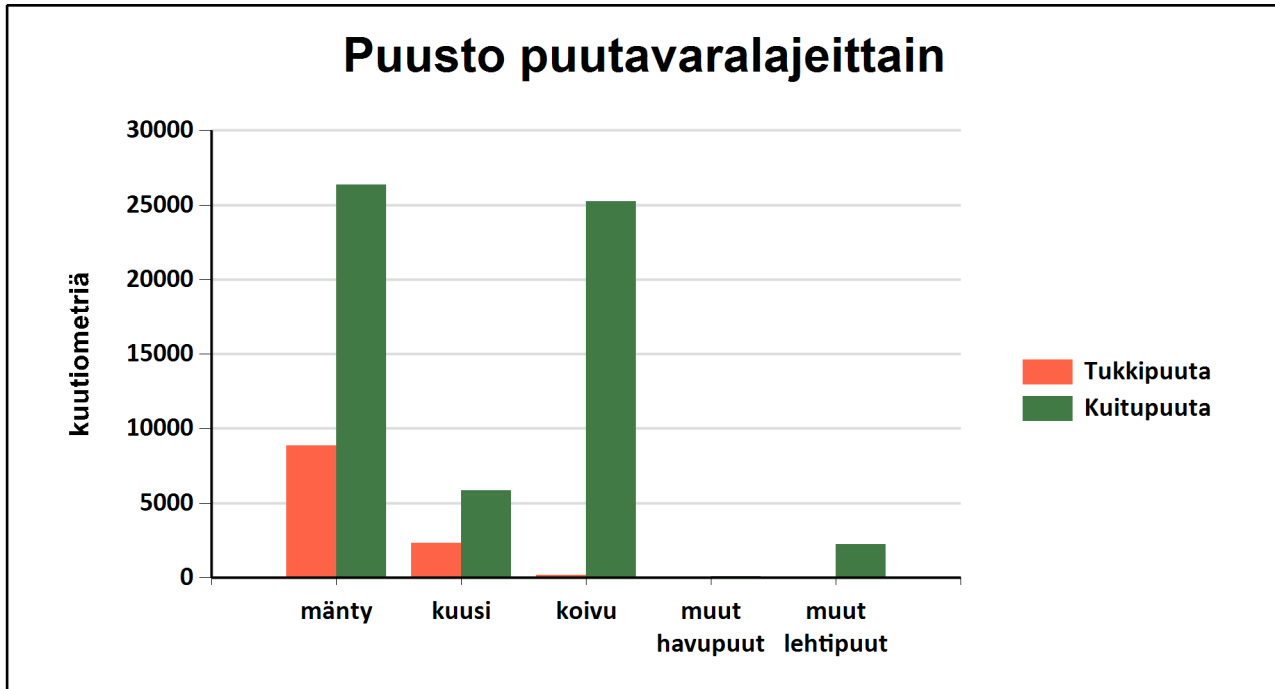

	Pinta-ala, ha	Ainespuusto puulajeittain, m ³					Puusto yhteensä, m ³	Puusto m ³ /ha
		mänty	kuusi	koivu	muut havupuut	muut lehtipuut		
Metsämaa yhteensä	683,9							
Tukkipuuta		8861	2338	184	41	19	11443	17
Kuitupuuta		26148	5860	25125	65	2180	59379	87
Kitumaa	20,0	195		87		5	287	14
Joutomaa	11,0	18		19		31	68	6
Muu metsätalousmaa	2,5							0
Metsätalousmaa yhteensä:	717,4	35222	8198	25416	106	2235	71177	99

Yllä oleva taulukko sisältää ainespuuston, eli tukki- ja kuitupuun

Puuston tilavuus ja kehitysennuste

	Nykypuusto	Vuonna 2033	Vuonna 2043
Tukkia, m ³	11446	9305	13170
Kuitua, m ³	59731	41124	54231
Muuta runkopuuta, m ³	3736	2717	2862
Yhteensä, m³	75025	53146	70262
Keskimäärin, m ³ /ha	105	74	98

Puuston kasvu metsämaalla

	Nykypuusto	Vuonna 2033	Vuonna 2043
Keskikasvu, m ³ /ha	4	2	3
Kasvu yhteensä, m ³	2713	1736	1934

Puuston arvo ja arvokasvu metsämaalla

	Nykypuusto	Vuonna 2033	Vuonna 2043
Puuston arvo, €	1075548	1215652	1645987
Puuston arvokasvu, €/vuosi	33120	46411	51949
Puuston keskimääräinen arvokasvu, %	2	4	4

Pinta-ala kehitysluokittain

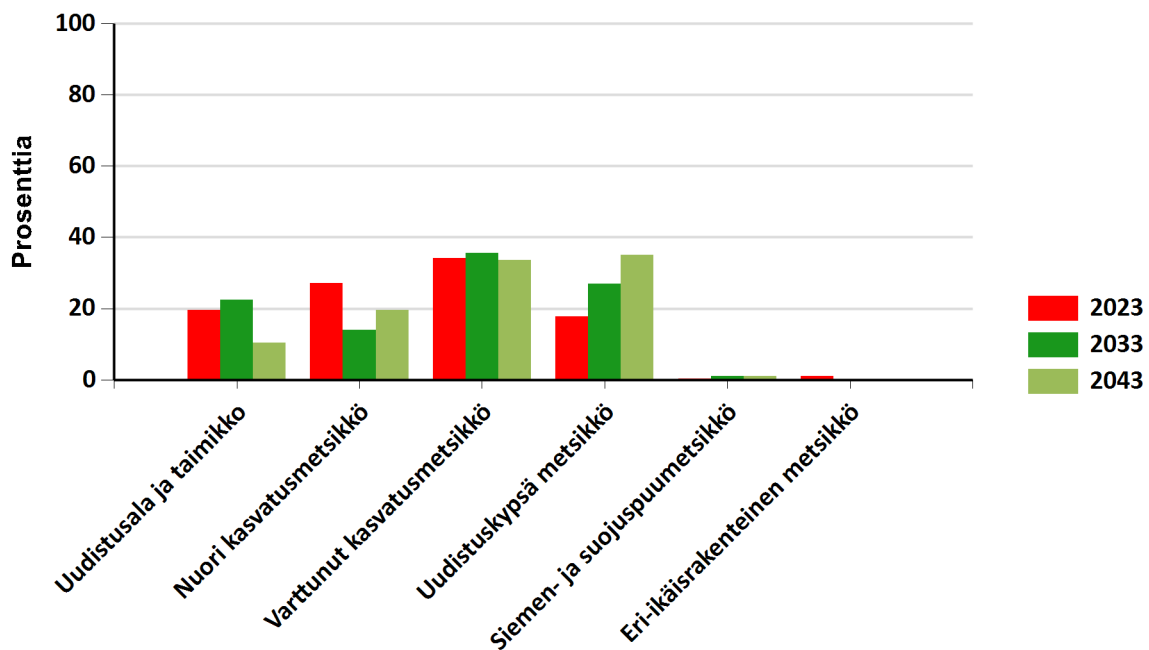

Metsälain erityisen tärkeät elinympäristöt, METE

Elinympäristö	Kuviot	Kuvioita, kpl	Pinta-ala, ha
Vähäpuustoinen suo	147, 149	2	3,0
Yhteensä:		2	3,0

Metsäsertifiointiin elinympäristöt

Elinympäristö	Kuviot	Kuvioita, kpl	Pinta-ala, ha
Yhteensä:			

Muut arvokkaat elinympäristöt

Elinympäristö	Kuviot	Kuvioita, kpl	Pinta-ala, ha
Yhteensä:			

Monimuotoisuuden erityiset rakennepiirteet

Elinympäristö	Kuviot
---------------	--------

Luonnonsuojelulain luontotyytit

Elinympäristö	Kuviot	Kuvioita, kpl	Pinta-ala, ha
Yhteensä:			

Luontotiedot kuvioittain

Kuvio	Pinta-ala, ha	Monimuotoisuustieto/ erityispiirre	Tarkenne	Lisätiedot
HEIKKILÄ 425-402-58-23				
531	0,8	Osittain soistunut		
KESÄMAA 425-403-29-12				
110	1,8	Pohjavesialue		
111	1,0	Pohjavesialue		
112	1,5	Pohjavesialue		
115	3,2	Merkitystä lähimaisemassa		
116	1,6	Pohjavesialue		
119	0,6	Pohjavesialue		
120	0,2	Pohjavesialue		
121	1,3	Pohjavesialue		
122	0,2	Pohjavesialue		
123	0,9	Pohjavesialue		
124	2,2	Pohjavesialue		
130	0,7	Pohjavesialue		
133	0,9	Pohjavesialue Ulkoilumetsä		
135	0,5	Pohjavesialue		
136	1,9	Pohjavesialue		
138	0,3	Pohjavesialue Ulkoilumetsä		
139	1,8	Muinaisjäännös (Museovirasto)		
140	1,2	Pohjavesialue Ulkoilureitti		
141	0,4	Pohjavesialue Ulkoilureitti		
142	0,2	Pohjavesialue Ulkoilumetsä		
143	0,2	Ulkoilumetsä		
145	1,4	Muinaisjäännös (Museovirasto) Ulkoilumetsä		
146	0,6	Muinaisjäännös (Museovirasto) Ulkoilumetsä		
147	0,4	Vähäpuustoinen suo	Metsälain tärkeä elinympäristö	
148	1,2	Muinaisjäännös (Museovirasto) Ulkoilumetsä		

149	2,6	Vähäpuustoinen suo	Metsälain tärkeä elinympäristö	
150	1,7	Pohjavesialue Ulkoilumetsä		
151	0,4	Pohjavesialue Ulkoilumetsä		
155	0,4	Pohjavesialue		
158	0,9	Pohjavesialue		
167	0,2	Merkitystä lähimaisemassa		
168	0,2	Merkitystä lähimaisemassa		
KESKIOJA 425-404-4-11				
1217	3,8	Merkitystä lähimaisemassa		
KOULUMETTÄ 425-404-7-21				
25	0,2	Vähäpuustoinen suo		
29	1,1	Räme		
32	1,2	Räme		
50	1,8	Neva		
VUOTIN-JUKURI 425-440-14-10				
899	0,8	Vähäpuustoinen suo		
922	0,9	Merkitystä lähimaisemassa		
923	1,7	Merkitystä lähimaisemassa		
924	0,5	Merkitystä lähimaisemassa		
1198	0,7	Maankohoamisrannikko		
1233	0,4	Kostea lehto Valtakunnallisesti arvokas maisema-alue		
1234	1,0	Kostea lehto Valtakunnallisesti arvokas maisema-alue		
1258	0,1	Tulvaniitty, luhta Valtakunnallisesti arvokas maisema-alue		
1259	0,9	Kostea lehto Valtakunnallisesti arvokas maisema-alue		
1260	0,9	Osittain soistunut Tuore lehto Valtakunnallisesti arvokas maisema-alue		
1260. 2	0,8	Osittain soistunut Tuore lehto Valtakunnallisesti arvokas maisema-alue		
Yhteensä	50,4			

Kuollut puusto

Kuvio	Pinta-ala, ha	Puulaji	Tyyppi	Läpimitta (cm)	Tilavuus (m ³ /ha)	Tilavuus kuviolla (m ³)
-------	---------------	---------	--------	----------------	-------------------------------	-------------------------------------

Yhteensä



Metsätuhot ja ravinnetalouden häiriöt

Tuhon aiheuttaja	Havaittu metsätuho	Kuviot	Tuhon voimakkuus	Lisätieto

Hakkuumäärä hakkuutavoittain 2023 - 2033

Tässä suunnitelmassa ehdotettujen hakuiden mukainen kertymä on
vuonna 2023: 2327 m³ vuosina 2024-2028: 8957 m³ ja vuosina 2029-2033: 4833 m³

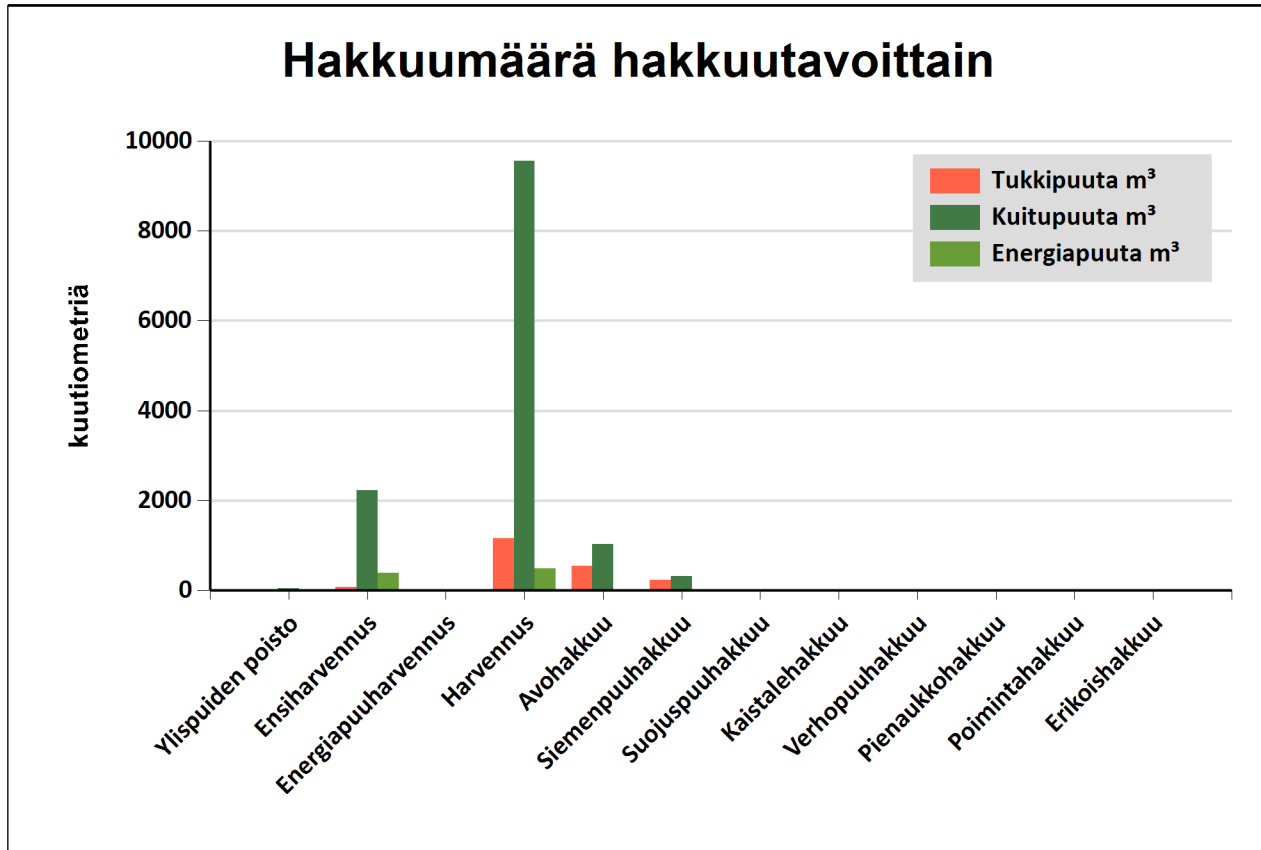

Hakkuutapa	Pinta-ala, ha	Tukkipuuta m ³	Kuitupuuta m ³	Energiapuuta m ³	Yhteensä, m ³
Ylispuiden poisto	3,6	15	49	0	64
Ensiharvennus	69,2	74	2225	386	2685
Energiapuuharvennus					0
Harvennus	201,0	1163	9556	497	11216
Avohakkuu	8,6	550	1038	5	1593
Siemenpuuhakkuu	3,8	235	323	0	559
Suojuspuuhakkuu					0
Kaistalehakkuu					0
Verhopuuhakkuu					0
Pienaukkohakkuu					0
Poimintahakkuu					0
Erikoishakkuu					0
Yhteensä:	286,2	2037	13192	888	16118

Tulot hakkuutavoittain vuosina 2023-2033

Tässä suunnitelmassa ehdotettujen mukainen kantorahatulo on

vuonna 2023: 37127 €

vuosina 2024-2028: 154382 €

ja vuosina 2029-2033: 109101 €

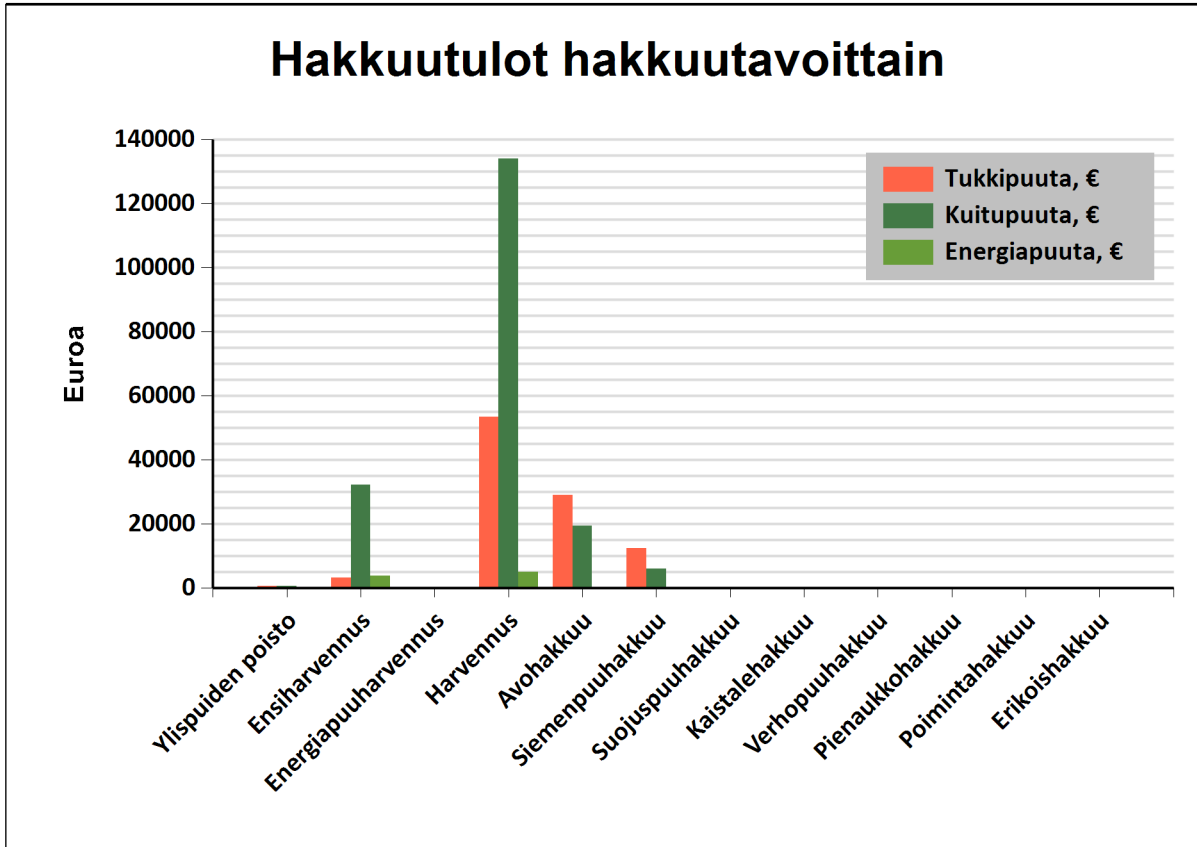

Hakkuutapa	Pinta-ala, ha	Tukkipuuta, €	Kuitupuuta, €	Energiapuuta, €	Yhteensä, €
Ylispuiden poisto	3,6	708	687		1395
Ensiharvennus	69,2	3345	32169	3861	39374
Energiapuuharvennus					0
Harvennus	201,0	53457	134067	4969	192492
Avohakkuu	8,6	29141	19562	51	48755
Siemenpuuhakkuu	3,8	12471	6124		18595
Suojuspuuhakkuu					0
Kaistalehakkuu					0
Verhopuuhakkuu					0
Pienaukkohakkuu					0
Poimintahakkuu					0
Erikoishakkuu					0
Yhteensä	286,2	99122	192608	8880	300611

Yhteenveto hakkuista

Kiireelliset hakkuut

Hakkuutapa	Pinta-ala, ha	Tulot €	Kuviot, joilla on hakkuuehdotus
Avohakkuu	0,1	382	998
Ensiharvennus	4,9	3093	832, 841, 842, 845, 958, 999, 1074
Harvennus	27,9	33652	831, 834, 835, 838, 839, 843, 847, 850, 851.1, 852, 866, 867, 905, 1008, 1009, 1010, 1043, 1045, 1096, 1097, 1110, 1145, 1146, 1147, 1148, 1149, 1153, 1156, 1157, 1158, 1159, 1161, 1163, 1164, 1165, 1168, 1171, 1191
Yhteensä	33,0	37127	

Hakkuut vuosina 2024-2028

Hakkuutapa	Pinta-ala, ha	Tulot €	Kuviot, joilla on hakkuuehdotus
Avohakkuu	1,6	7215	540, 1230
Ensiharvennus	60,5	34670	5, 6, 13, 17, 28, 36, 40, 41, 47, 48, 54, 71, 156, 159, 437, 438, 515, 525, 526, 527, 877, 917, 956, 1054, 1067, 1070, 1076, 1085, 1086, 1098, 1133, 1201, 1208, 1213, 1232, 1236, 1236.1, 1252

Harvennus	102,1	94474	3, 4, 8, 11, 12, 13, 15, 16, 27, 33, 35, 39, 43, 89, 154, 163, 439, 511, 516, 524, 543, 546, 547, 548, 552, 553, 871, 881.1, 886, 887, 892, 895, 901, 908, 909, 911, 912, 913, 916, 918, 919, 920, 921, 922, 923, 924, 955, 1050, 1051, 1055, 1068, 1069, 1071, 1072, 1077, 1079, 1082, 1084, 1092, 1093, 1103, 1104, 1162, 1174, 1176, 1178, 1180, 1193, 1194, 1195, 1197, 1209, 1210, 1215, 1221, 1229, 1231, 1242, 1243, 1244, 1247, 1254, 1263
Siemenpuuhakkuu	3,1	16628	10
Ylispuiden poisto	3,6	1395	19, 23, 910
Yhteensä	171,0	154382	

Hakkuut vuosina 2029-2033

Hakkuutapa	Pinta-ala, ha	Tulot €	Kuviot, joilla on hakkuuehdotus
Avohakkuu	6,8	41158	9, 436, 518
Ensiharvennus	3,7	1611	17, 79, 1003, 1044, 1170, 1251, 1255
Harvennus	71,0	64366	31, 450, 451, 452, 453, 455, 457, 458, 459, 510, 865, 869, 885, 888, 902, 903.1, 904, 906, 907, 987, 1007, 1017, 1019, 1022, 1058, 1059, 1060, 1064, 1073, 1103.1, 1108, 1109, 1111, 1112, 1113, 1114, 1116, 1118, 1119, 1121, 1122, 1124, 1125, 1134, 1140, 1141, 1144, 1144.1, 1181, 1182, 1187.1, 1196, 1240, 1261
Siemenpuuhakkuu	0,7	1967	1249
Yhteensä	82,3	109102	

Hakkuut 2034 alkaen

Hakkuutapa	Pinta-ala, ha	Tulot €	Kuviot, joilla on hakkuuehdotus
Harvennus	3,7	3002	42, 52, 76
Yhteensä	3,7	3002	

Hakkuut kuvioittain

Kuvio	Hakkuutapa	Korjuu- aika	Ehdotettu hakkuu- vuosi	Pinta- ala, ha	Hakkuumäärä yhteensä ja puutavaralajeittain									Lisäksi energiapuuta, m³				Tulot ja menot, €		
					yhteensä			tukkia, m³			kuitua, m³			hakkuu- tähde	kanto	karsit- tu ranka	koko- puu	kanto- raha- tulo	hakkuun aih. mh- työt	
					m³	m³/ha	mänty	kuusi	koivu	muu	mänty	kuusi	koivu							muu
FOUDILA 425-402-4-104																				
1247	Harvennus	Talvi ja kuiva kesä	2025	1,1	85	78		2					4	76	2				1261	0
HÄRMÄ 425-402-1-140																				
436	Avohakkuu	Kesä	2030	2,1	371	180	177						194					13071	2252	
	Lisätiedot	Laikkumätästys, Männyn istutus																		
437	Ensiharvennus	Talvi	2025	3,8	161	42	9						152					2698	0	
438	Ensiharvennus	Talvi	2025	6,4	74	12	3						71					1207	0	
439	Harvennus	Talvi	2025	1,5	55	38	2						53					848	0	
HEIKKILÄ 425-402-58-23																				
524	Harvennus	Talvi	2025	0,6	3	5	0	0					1	1	1			50	201	
	Lisätiedot	Ennakkoraivaus																		
525	Ensiharvennus	Kesä	2025	0,7	30	44		2					15	12	1			480	243	
	Lisätiedot	Ennakkoraivaus																		

Kuvio	Hakkuutapa	Korjuu- aika	Ehdotettu hakkuu- vuosi	Pinta- ala, ha	Hakkuumäärä yhteensä ja puutavaralajeittain										Lisäksi energiapuuta, m³				Tulot ja menot, €	
					yhteensä		tukkia, m³				kuitua, m³				hakkuu- tähde	kanto	karsit- tu ranka	koko- puu	kanto- raha- tulo	hakkuun aih. mh- työt
					m³	m³/ha	mänty	kuusi	koivu	muu	mänty	kuusi	koivu	muu						
526	Ensiharvennus Lisätiedot	Kesä Ennakkoraivaus	2025	0,3	9	32		0					2	6					129	95
527	Ensiharvennus	Talvi	2025	0,6	18	31		0				3	3	12					261	0
540	Avohakkuu Lisätiedot	Talvi Laikkumätästys, Männyn istutus	2026	0,8	165	209	34					132							4279	861
543	Harvennus	Talvi	2026	0,7	39	54						32		7					545	0
546	Harvennus	Talvi	2026	0,6	36	58	2	1				2	1	30					595	0
547	Harvennus	Talvi	2026	0,3	25	90	1	0	0			8	0	16					386	0
548	Harvennus	Kesä	2026	0,3	24	74	9					15							627	0
552	Harvennus	Talvi	2026	0,3	14	40	2			0		6		0	5				273	0
553	Harvennus	Talvi	2026	0,8	44	56	7		0			25	0	11					850	0
KAHILAKUNTA 425-402-102-2																				
877	Ensiharvennus Lisätiedot	Talvi Ennakkoraivaus	2028	1,2	0	0											49		487	426
881.1	Harvennus Lisätiedot	Kesä Alikasvos säästetään	2027	0,2	9	43	1					4	0	3	1				147	0
887	Harvennus Lisätiedot	Talvi Alikasvos säästetään	2027	1,7	131	75	10	12				44	35	19	10				2593	0
888	Harvennus	Talvi	2033	0,7	29	40								29					400	0
1077	Harvennus Lisätiedot	Talvi Alikasvos säästetään	2027	0,7	41	62	6	7				11	16	2					1007	0
1079	Harvennus Lisätiedot	Talvi Alikasvos säästetään	2027	0,5	31	68	0	0				0	0	14	16				426	0

Kuvio	Hakkuutapa	Korjuu- aika	Ehdotettu hakkuu- vuosi	Pinta- ala, ha	Hakkuumäärä yhteensä ja puutavaralajeittain									Lisäksi energiapuuta, m³				Tulot ja menot, €								
					yhteensä			tukkia, m³			kuitua, m³			hakkuu- tähde	kanto	karsit- tu ranka	koko- puu	kanto- raha- tulo	hakkuun aih. mh- työt							
					m³	m³/ha	mänty	kuusi	koivu	muu	mänty	kuusi	koivu							muu						
KESÄMAA 425-403-29-12																										
154	Harvennus	Talvi	2026	2,4	85	35	7					49	0	28					1405	0						
156	Ensiharvennus	Kesä	2026	0,4	33	75	1					31							539	0						
159	Ensiharvennus	Kesä	2026	4,5	233	52	16					215	2						3972	0						
163	Harvennus	Kesä	2026	1,4	72	53	4					67	1						1138	0						
KLAAVULAN TUPOS 425-402-36-76																										
1050	Harvennus	Kesä	2024	9,3	654	70	1		18			7		629					9387	0						
KOULUMETTÄ 425-404-7-21																										
3	Harvennus	Kesä	2024	0,6	44	74	4					40							742	0						
4	Harvennus	Kesä	2024	1,3	57	45	16	0				38	1	1					1333	0						
5	Ensiharvennus	Talvi	2027	3,3	120	37		3				2	55	60					1715	1143						
	Lisätiedot	Ennakkoraivaus																								
6	Ensiharvennus	Kesä	2025	2,0	64	32	1					60		3					992	0						
8	Harvennus	Talvi	2025	1,6	75	46	9	2				20	4	40					1425	0						
10	Siemenpuuhakkuu	Kesä	2025	3,1	511	164	163	41				235	51	20					16628	779						
	Lisätiedot	Männyn luontainen uudistaminen, Äestys																								
11	Harvennus	Talvi	2025	0,4	26	71	3					23		0					483	0						
13	Harvennus	Talvi	2025	0,2	12	54	1	0				6	1	4					218	0						
15	Harvennus	Talvi	2025	1,7	82	49	13	2				41	4	22					1634	0						
16	Harvennus	Talvi	2025	0,5	26	48	4	2				8	2	11					567	0						

Kuvio	Hakkuutapa	Korjuu- aika	Ehdotettu hakkuu- vuosi	Pinta- ala, ha	Hakkuumäärä yhteensä ja puutavaralajeittain										Lisäksi energiapuuta, m³				Tulot ja menot, €	
					yhteensä		tukkia, m³				kuitua, m³				hakkuu- tähde	kanto	karsit- tu ranka	koko- puu	kanto- raha- tulo	hakkuun aih. mh- työt
					m³	m³/ha	mänty	kuusi	koivu	muu	mänty	kuusi	koivu	muu						
17	Ensiharvennus	Talvi	2025	1,4	84	62	8	1			46	4	25					1481	0	
19	Ylispuiden poisto Lisätiedot	Kesä Taimikon varhaisperkaus	2024	2,1	16	7	8				8							486	745	
23	Ylispuiden poisto	Kesä	2024	1,3	19	16	7				12							505	0	
27	Harvennus	Talvi	2024	0,7	37	52	4				31	0	2					668	0	
28	Ensiharvennus	Talvi	2024	4,6	117	25		0			113	3	1					1763	0	
31	Harvennus	Talvi	2033	1,6	79	50	5	0			70	1	3					1266	0	
33	Harvennus	Talvi	2024	2,4	39	16	2	1			29	7						654	0	
35	Harvennus	Talvi	2024	1,0	5	5					4		1					68	0	
36	Ensiharvennus	Talvi	2024	2,2	101	47					47	1	54					1465	0	
39	Harvennus	Talvi	2024	0,7	49	70	2	0			16	1	30					750	0	
40	Ensiharvennus Lisätiedot	Talvi Ennakkoraivaus	2024	0,8	13	16					13	0	0					198	288	
41	Ensiharvennus Lisätiedot	Talvi Ennakkoraivaus	2024	0,4	18	44							18					247	139	
42	Harvennus	Kesä	2037	2,1	124	60					115		8					1732	0	
43	Harvennus	Aina	2024	0,2	17	86	3	0			11	0	3	1				344	0	
47	Ensiharvennus	Talvi	2024	1,3	36	28					36							534	0	
48	Ensiharvennus	Talvi	2024	0,3	10	30	0				2	0	8					143	0	
52	Harvennus	Talvi	2040	0,6	28	48	1				6	3	18					431	0	
54	Ensiharvennus	Talvi	2024	0,8	37	47					32		4					544	0	
71	Ensiharvennus	Kesä	2024	0,8	29	34	3				25		2					512	0	
76	Harvennus	Kesä	2035	1,1	52	50	3				37		12					839	0	
79	Ensiharvennus	Kesä	2033	0,6	25	43					25							374	203	
89	Harvennus	Talvi	2024	1,2	23	19					23		0					319	0	

Kuvio	Hakkuutapa	Korjuu- aika	Ehdotettu hakkuu- vuosi	Pinta- ala, ha	Hakkuumäärä yhteensä ja puutavaralajeittain											Lisäksi energiapuuta, m³				Tulot ja menot, €	
					yhteensä		tukkia, m³					kuitua, m³				hakkuu- tähde	kanto	karsit- tu ranka	koko- puu	kanto- raha- tulo	hakkuun aih. mh- työt
					m³	m³/ha	mänty	kuusi	koivu	muu	mänty	kuusi	koivu	muu							
MERKKIKUNTA 425-402-507-3																					
1054	Ensiharvennus Lisätiedot	Talvi Kunnostusojitus	2026	4,6	208	45			3						205					2945	787
1055	Harvennus	Talvi	2026	0,7	38	55			1						37					536	0
1208	Ensiharvennus	Talvi	2026	1,6	58	36								44	14					766	0
1209	Harvennus Lisätiedot	Talvi Kunnostusojitus	2026	2,0	113	57			2						111					1602	335
1210	Harvennus Lisätiedot	Talvi Kunnostusojitus	2026	1,7	58	35									58					815	285
1213	Ensiharvennus	Talvi	2026	0,7	46	63							1	46						606	0
1215	Harvennus	Talvi	2026	1,5	281	185	56	6	11				39	6	163			9		6177	0
MIKKOSENKARI 425-402-69-23																					
1221	Harvennus	Talvi	2024	4,3	34	8			1						33					486	0
PÄKKI-SEPPÄ 425-402-501-52																					
886	Harvennus Lisätiedot	Talvi Alikasvos säästetään	2027	0,4	29	75	4	0					11	1	8	4				538	0

Kuvio	Hakkuutapa	Korjuu- aika	Ehdotettu hakkuu- vuosi	Pinta- ala, ha	Hakkuumäärä yhteensä ja puutavaralajeittain									Lisäksi energiapuuta, m³				Tulot ja menot, €		
					yhteensä			tukkia, m³			kuitua, m³			hakkuu- tähde	kanto	karsit- tu ranka	koko- puu	kanto- raha- tulo	hakkuun aih. mh- työt	
					m³	m³/ha	mänty	kuusi	koivu	muu	mänty	kuusi	koivu							muu
SELKÄKUNTA 425-402-355-77																				
1051	Harvennus Huomautukset	Kesä Ep korj	2026	5,1	100	20			3		1		96					1428	0	
TUPOSKUNTA 425-402-531-63																				
871	Harvennus Lisätiedot	Talvi Alikasvos säästetään	2027	0,8	49	60	0	4		1	0	8	32	3				842	0	
VASTIKEPALSTA 425-402-266-0																				
1229	Harvennus Lisätiedot	Talvi Kunnostusojitus	2026	1,8	79	43							79					1109	313	
1230	Avohakkuu Lisätiedot	Talvi Kuusen istutus, Ojitusmätästys	2026	0,8	157	185	3				11		141	2				2937	924	
1231	Harvennus Lisätiedot	Talvi Kunnostusojitus	2026	2,2	101	47	1				1		99					1437	368	
1232	Ensiharvennus Lisätiedot Huomautukset	Talvi Kunnostusojitus Energiapuuhsvennus	2026	2,0	61	31							61					856	341	
Kuvio																				
Kuvio	Hakkuutapa	Korjuu- aika	Ehdotettu hakkuu- vuosi	Pinta- ala, ha	Hakkuumäärä yhteensä ja puutavaralajeittain									Lisäksi energiapuuta, m³				Tulot ja menot, €		
					yhteensä			tukkia, m³			kuitua, m³			hakkuu- tähde	kanto	karsit- tu ranka	koko- puu	kanto- raha- tulo	hakkuun aih. mh- työt	
					m³	m³/ha	mänty	kuusi	koivu	muu	mänty	kuusi	koivu							muu

Kuvio	Hakkuutapa	Korjuu- aika	Ehdotettu hakkuu- vuosi	Pinta- ala, ha	Hakkuumäärä yhteensä ja puutavaralajeittain									Lisäksi energiapuuta, m³				Tulot ja menot, €	
					yhteensä		tukkia, m³				kuitua, m³			hakkuu- tähde	kanto	karsit- tu ranka	koko- puu	kanto- raha- tulo	hakkuun aih. mh- työt
					m³	m³/ha	mänty	kuusi	koivu	muu	mänty	kuusi	koivu						
VUOTIN-JUKURI 425-440-14-10																			
831	Harvennus Lisätiedot	Talvi	2023	0,7	35	51				1		34				17	661	0	
832	Ensiharvennus Lisätiedot	Talvi	2023	0,3	7	26				0		7				5	154	142	
834	Harvennus Lisätiedot	Talvi	2023	0,6	23	41				1		23				11	442	0	
835	Harvennus Lisätiedot	Kesä	2023	1,5	30	20	2			2		24	3			23	697	0	
838	Harvennus Lisätiedot	Talvi	2023	0,3	13	40						13				6	238	0	
839	Harvennus Lisätiedot	Talvi	2023	0,8	32	40						32				20	650	0	
841	Ensiharvennus	Kesä	2023	0,2	4	20						4				4	85	0	
842	Ensiharvennus Lisätiedot	Talvi	2023	1,0	1	1				1						38	399	0	
843	Harvennus Lisätiedot	Kesä	2023	0,8	34	42	1	2		2	5	16	8				571	280	
845	Ensiharvennus Lisätiedot	Kesä	2023	0,2	8	34	0			1		5	2			5	164	82	
847	Harvennus	Talvi	2023	0,5	10	20						10				12	255	0	
850	Harvennus	Talvi	2023	0,5	32	62	1	1		3	2	10	16				488	0	
851.1	Harvennus Lisätiedot	Talvi	2023	0,1	5	40						5				2	87	0	
852	Harvennus	Kesä	2023	0,3	24	70	1	0		2	0	6	15				346	0	
865	Harvennus Lisätiedot	Kesä	2032	1,8	127	70	9			15		36	67				2013	817	
866	Harvennus Lisätiedot	Kesä	2023	0,4	32	75	9			15		7	1				728	0	
867	Harvennus	Talvi	2023	2,0	111	57	2			6		68	35			49	2079	0	

Kuvio	Hakkuutapa	Korjuu- aika	Ehdotettu hakkuu- vuosi	Pinta- ala, ha	Hakkuumäärä yhteensä ja puutavaralajeittain										Lisäksi energiapuuta, m³				Tulot ja menot, €	
					yhteensä		tukkia, m³				kuitua, m³				hakkuu- tähde	kanto	karsit- tu ranka	koko- puu	kanto- raha- tulo	hakkuun aih. mh- työt
					m³	m³/ha	mänty	kuusi	koivu	muu	mänty	kuusi	koivu	muu						
917	Ensiharvennus Lisätiedot	Talvi	2025	0,9	5	5	1				4						36	462	0	
918	Harvennus Lisätiedot	Talvi	2025	0,9	71	74	6	1			19	5	29	11				1200	0	
919	Harvennus Lisätiedot	Talvi	2025	2,9	72	25	3		3	6	6	43	12			115	2327	0		
920	Harvennus Lisätiedot	Talvi	2025	1,6	121	75	3	3		6	6	89	13			32	2215	0		
921	Harvennus Lisätiedot	Talvi	2025	0,6	48	77	2	10		7	24	4					1092	0		
922	Harvennus Lisätiedot	Kesä	2024	0,9	75	80	8	11		8	11	38					1676	0		
923	Harvennus Lisätiedot	Kesä	2024	1,7	80	47						80					1119	0		
924	Harvennus Lisätiedot	Kesä	2024	0,5	26	50	1			1		21	3				381	0		
955	Harvennus	Talvi ja kuiva kesä	2026	3,6	124	35						124				53	2273	0		
956	Ensiharvennus	Talvi ja kuiva kesä	2026	2,0	69	35										30	296	0		
958	Ensiharvennus Lisätiedot	Talvi ja kuiva kesä	2023	1,9	87	45						87				39	1612	0		
987	Harvennus Lisätiedot	Talvi	2032	0,2	9	47	1			1		7	1				153	0		
998	Avohakkuu	Kesä	2023	0,1	18	123	0			5		13				5	382	0		
999	Ensiharvennus Lisätiedot	Talvi	2023	0,3	0	0										11	107	0		
1003	Ensiharvennus Lisätiedot	Kesä	2032	0,1	5	38	0			0		5					80	0		
1007	Harvennus	Kesä	2032	2,2	108	50	22			43		43					2233	0		

Kuvio	Hakkuutapa	Korjuu- aika	Ehdotettu hakkuu- vuosi	Pinta- ala, ha	Hakkuumäärä yhteensä ja puutavaralajeittain									Lisäksi energiapuuta, m³				Tulot ja menot, €		
					yhteensä		tukkia, m³				kuitua, m³				hakkuu- tähde	kanto	karsit- tu ranka	koko- puu	kanto- raha- tulo	hakkuun aih. mh- työt
					m³	m³/ha	mänty	kuusi	koivu	muu	mänty	kuusi	koivu	muu						
1008	Harvennus Lisätiedot	Kesä Alikasvos säästetään	2023	2,0	213	105	21				119	62	11			30	3981	0		
1009	Harvennus Lisätiedot	Kesä Alikasvos säästetään	2023	1,4	62	44	2				11	35	14			14	1063	0		
1010	Harvennus Lisätiedot	Kesä Alikasvos säästetään	2023	0,4	33	76	4	2			10	9	6	1			672	0		
1017	Harvennus Lisätiedot	Talvi Alikasvos säästetään	2032	2,2	100	46					2	98					1406	0		
1019	Harvennus Lisätiedot	Talvi Alikasvos säästetään Taimikonharvennus	2032	1,3	64	50	13				25	25					1309	572		
1022	Harvennus Lisätiedot	Talvi Alikasvos säästetään	2032	0,2	11	45	3				5	3					253	0		
1043	Harvennus	Kesä	2023	0,4	36	80						36					503	0		
1044	Ensiharvennus Lisätiedot	Talvi Alikasvos säästetään	2032	0,2	7	40						2	4				88	0		
1058	Harvennus Lisätiedot	Talvi Alikasvos säästetään Taimikonharvennus	2030	0,9	59	63	9				23	7	19	0			1137	418		
1059	Harvennus Lisätiedot	Talvi Alikasvos säästetään	2032	0,8	48	56	7				19	21	0				890	0		
1060	Harvennus Lisätiedot	Talvi Alikasvos säästetään	2032	0,5	26	48	5				10	11					526	0		
1064	Harvennus	Talvi	2032	0,5	20	41					0	14	5				272	0		
1067	Ensiharvennus	Talvi	2025	0,5	14	26	1				11	3					227	0		
1068	Harvennus Lisätiedot	Talvi Alikasvos säästetään	2025	1,8	67	38	5				40	3	18				1108	0		
1069	Harvennus Lisätiedot	Kesä Alikasvos säästetään	2024	4,0	355	88	14	13			24	19	279	7			5855	0		
1070	Ensiharvennus	Talvi ja kuiva kesä	2024	1,9	75	40					2	73			47		1513	0		
1071	Harvennus Lisätiedot	Kesä Ennakkoraivaus	2024	1,0	78	80	11				66	1					1457	340		

Kuvio	Hakkuutapa	Korjuu- aika	Ehdotettu hakkuu- vuosi	Pinta- ala, ha	Hakkuumäärä yhteensä ja puutavaralajeittain										Lisäksi energiapuuta, m³				Tulot ja menot, €	
					yhteensä		tukkia, m³				kuitua, m³				hakkuu- tähde	kanto	karsit- tu ranka	koko- puu	kanto- raha- tulo	hakkuun aih. mh- työt
					m³	m³/ha	mänty	kuusi	koivu	muu	mänty	kuusi	koivu	muu						
1240	Harvennus Lisätiedot	Kesä	2032	0,2	7	35				1			3	3					106	87
		Alikasvos säästetään Taimikonharvennus																		
1242	Harvennus	Talvi	2025	0,7	64	95						2	62	1					894	0
1243	Harvennus	Talvi	2025	0,6	58	95		2				3	53	0					897	0
1244	Harvennus	Talvi	2025	0,2	22	95	0	4			0	4	8	6					429	0
1261	Harvennus	Talvi ja kuiva kesä	2032	0,7	29	40	3				8		18	0					496	0
1263	Harvennus	Talvi ja kuiva kesä	2028	1,4	64	45					0		63	1					896	0
Yhteensä																631	257	303615	34085	

Yhteenveto metsänhoitotöistä

Kiireelliset metsänhoityöt

Työlaji	Pinta-ala, ha	Kustannusarvio, €	Kuviot, joilla on metsänhoitotyöehdotus
Ennakkoraivaus	2,3	813	832, 843, 845, 1168
Nuoren metsän kunnostus	1,6	989	1216
Taimikonharvennus	2,9	1296	91, 536, 542
Yhteensä:	6,9	3098	

Metsänhoitotyöt vuosina 2024-2028

Työlaji	Pinta-ala, ha	Kustannusarvio, €	Kuviot, joilla on metsänhoitotyöehdotus
Ennakkoraivaus	11,5	4035	5, 40, 41, 515, 524, 525, 526, 877, 913, 1071
Kasvatuslannoitus	33,4	10508	3, 450, 451, 452, 455, 457, 458, 510
Kunnostusojitus	14,6	2475	832, 1054, 1209, 1210, 1229, 1231, 1232
Kuusen istutus	1,6	1094	1142, 1230
Laikkumätästys	0,8	316	540
Männyn istutus	0,8	545	540
Männyn luontainen uudistaminen	3,1	0	10
Nuoren metsän kunnostus	6,1	3681	138, 141, 880, 1088, 1127, 1134, 1142, 1144.1, 1159, 1166.1, 1255
Ojitusmätästys	0,8	339	1230
Taimikon varhaisperkaus	46,5	16274	5, 8, 10, 15, 19, 20, 21, 56, 59, 60, 61, 63, 65, 67, 95, 143, 430, 432, 434, 444, 446, 460, 461, 464, 530, 532, 533, 535, 977
Taimikonharvennus	44,0	19793	1, 6, 7, 83, 100, 102, 107, 447, 448, 465, 528, 529, 531, 538, 865, 905, 1058, 1061, 1081, 1087, 1105, 1106, 1131, 1136, 1166, 1172, 1217, 1240, 1248, 1249, 1257, 1262, 1264
Äestys	3,1	779	10
Yhteensä:	166,3	59839	

Metsänhoitotyöt vuosina 2029-2033

Työlaji	Pinta-ala, ha	Kustannusarvio, €	Kuviot, joilla on metsänhoitotyöehdotus
Ennakkoraivaus	0,9	327	79, 1116
Kuusen istutus	1,7	1189	518
Laikkumätästys	3,8	1516	436, 518
Männyn istutus	5,1	3533	9, 436
Männyn luontainen uudistaminen	0,7	0	1249
Ojitusmätästys	3,1	1222	9
Taimikon varhaisperkaus	11,0	3844	873, 874, 875, 876
Taimikonharvennus	7,9	3558	986, 1018, 1019, 1062, 1063, 1094, 1100, 1139, 1187.3, 1187.9
Yhteensä:	34,2	15189	

Metsänhoitotyöt 2034 alkaen

Työlaji	Pinta-ala ha	Kustannusarvio, €	Kuviot, joilla on metsänhoitotyöehdotus
Kunnostusojitus	1,8	305	902, 903.1
Taimikonharvennus	2,1	943	869
Yhteensä:	3,9	1248	

Metsänhoitotyöt kuvioittain

Kuvio	Työlaji	Ehdotettu hoitotyövuosi	Pinta- ala, ha	Kustannus- arvio, €	Lisätiedot
HÄRMÄ 425-402-1-140					
430	Taimikon varhaisperkaus	2026	5,7	1 986	Avohakkuu 2030,
432	Taimikon varhaisperkaus	2026	1,8	615	
434	Taimikon varhaisperkaus	2026	0,9	314	
436	Laikkumätästys	2030	2,1	826	
	Männyn istutus	2030	2,1	1 425	
444	Taimikon varhaisperkaus	2026	9,7	3 412	
446	Taimikon varhaisperkaus	2026	0,8	286	
447	Taimikonharvennus	2024	2,3	1 022	
448	Taimikonharvennus	2024	0,8	351	
HEIKKILÄ 425-402-58-23					
524	Ennakkoraivaus	2024	0,6	201	Harvennus 2025,
525	Ennakkoraivaus	2024	0,7	243	Ensiharvennus 2025,
526	Ennakkoraivaus	2024	0,3	95	Ensiharvennus 2025,
528	Taimikonharvennus	2024	1,1	476	
529	Taimikonharvennus	2024	0,3	156	
530	Taimikon varhaisperkaus	2026	0,7	254	
531	Taimikonharvennus	2024	0,8	366	
532	Taimikon varhaisperkaus	2026	0,6	211	
533	Taimikon varhaisperkaus	2026	0,5	186	
535	Taimikon varhaisperkaus	2026	0,5	176	
536	Taimikonharvennus	2023	1,2	541	
538	Taimikonharvennus	2024	1,5	692	
540	Laikkumätästys	2027	0,8	316	Avohakkuu 2026,
	Männyn istutus	2027	0,8	545	
542	Taimikonharvennus	2019	1,2	559	

Kuvio	Työlaji	Ehdotettu hoitotyövuosi	Pinta- ala, ha	Kustannus- arvio, €	Lisätiedot
KAHILAKUNTA 425-402-102-2					
873	Taimikon varhaisperkaus	2029	7,3	2 571	Ensiharvennus 2028,
874	Taimikon varhaisperkaus	2029	1,9	672	
875	Taimikon varhaisperkaus	2029	0,6	205	
876	Taimikon varhaisperkaus	2029	1,1	396	
877	Ennakkoraivaus	2027	1,2	426	
1081	Taimikonharvennus	2027	0,1	66	
KESÄMAA 425-403-29-12					
138	Nuoren metsän kunnostus	2024	0,3	192	
141	Nuoren metsän kunnostus	2024	0,4	227	
143	Taimikon varhaisperkaus	2028	0,2	85	
KESKIOJA 425-404-4-11					
1217	Taimikonharvennus	2024	3,8	1 703	Mä taimien ympäriltä kasvua haittaava ko vesakko pois
KOULUMETTÄ 425-404-7-21					
5	Ennakkoraivaus	2027	3,3	1 143	Ensiharvennus 2027,
7	Taimikonharvennus	2024	0,7	331	Siemenpuuhakkuu 2025,
10	Männyn luontainen uudistaminen	2025	3,1	0	
	Äestys	2025	3,1	779	Ylispuiden poisto 2024,
19	Taimikon varhaisperkaus	2024	2,1	745	
20	Taimikon varhaisperkaus	2024	1,0	361	
21	Taimikon varhaisperkaus	2026	1,3	472	Ensiharvennus 2024,
40	Ennakkoraivaus	2024	0,8	288	
41	Ennakkoraivaus	2024	0,4	139	Ensiharvennus 2024,
56	Taimikon varhaisperkaus	2027	0,7	251	

Kuvio	Työlaji	Ehdotettu hoitotyövuosi	Pinta- ala, ha	Kustannus- arvio, €	Lisätiedot
59	Taimikon varhaisperkaus	2027	0,5	189	Ensiharvennus 2033,
60	Taimikon varhaisperkaus	2027	2,0	684	
61	Taimikon varhaisperkaus	2027	0,4	154	
63	Taimikon varhaisperkaus	2027	0,4	123	
65	Taimikon varhaisperkaus	2025	0,4	147	
67	Taimikon varhaisperkaus	2025	1,5	528	
79	Ennakkoraivaus	2033	0,6	203	
83	Taimikonharvennus	2026	0,4	163	
91	Taimikonharvennus	2023	0,4	196	
95	Taimikon varhaisperkaus	2028	1,0	367	

Kuvio	Työlaji	Ehdotettu hoitotyövuosi	Pinta- ala, ha	Kustannus- arvio, €	Lisätiedot
LINNAINMAA 425-402-73-25					
1249	Taimikonharvennus	2028	0,7	301	Siemenpuuhakkuu 2032,
	Männyn luontainen uudistaminen	2032	0,7	0	
1255	Nuoren metsän kunnostus	2024	0,9	563	Ensiharvennus 2030,
1257	Taimikonharvennus	2026	0,5	216	

Kuvio	Työlaji	Ehdotettu hoitotyövuosi	Pinta- ala, ha	Kustannus- arvio, €	Lisätiedot
LOISELA 425-450-3-6					
461	Taimikon varhaisperkaus	2026	0,2	59	
464	Taimikon varhaisperkaus	2026	0,6	222	
465	Taimikonharvennus	2026	1,0	450	

Kuvio	Työlaji	Ehdotettu hoitotyövuosi	Pinta- ala, ha	Kustannus- arvio, €	Lisätiedot
LOISI 425-402-46-21					
450	Kasvatuslannoitus	2024	3,6	1 120	Harvennus 2030,
451	Kasvatuslannoitus	2024	3,0	956	Harvennus 2030,
452	Kasvatuslannoitus	2024	3,4	1 077	Harvennus 2030,
455	Kasvatuslannoitus	2024	7,1	2 227	Harvennus 2030,

Kuvio	Työlaji	Ehdotettu hoitotyövuosi	Pinta- ala, ha	Kustannus- arvio, €	Lisätiedot
457	Kasvatustaloudelliset	2024	0,8	253	Harvennus 2030,
458	Kasvatustaloudelliset	2024	3,3	1 042	Harvennus 2030,
Kuvio	Työlaji	Ehdotettu hoitotyövuosi	Pinta- ala, ha	Kustannus- arvio, €	Lisätiedot
MERKKIKUNTA 425-402-507-3					
1054	Kunnostusojitus	2026	4,6	787	Ensiharvennus 2026,
1209	Kunnostusojitus	2026	2,0	335	Harvennus 2026,
1210	Kunnostusojitus	2026	1,7	285	Harvennus 2026,
1216	Nuoren metsän kunnostus	2022	1,6	989	Energiapuuta korjattavissa,
Kuvio	Työlaji	Ehdotettu hoitotyövuosi	Pinta- ala, ha	Kustannus- arvio, €	Lisätiedot
PISI 425-402-8-71					
1	Taimikonharvennus	2025	4,1	1 866	
3	Kasvatustaloudelliset	2024	2,4	762	
5	Taimikon varhaisperkaus	2027	2,0	689	
6	Taimikonharvennus	2025	1,9	842	
8	Taimikon varhaisperkaus	2028	0,5	176	
9	Männyn istutus	2030	3,1	2 108	Avohakkuu 2030,
	Ojitusmätästys	2030	3,1	1 222	
10	Taimikon varhaisperkaus	2027	4,0	1 393	
15	Taimikon varhaisperkaus	2027	1,4	492	
510	Kasvatustaloudelliset	2024	9,7	3 071	Harvennus 2030,
515	Ennakkoraivaus	2024	2,1	732	Ensiharvennus 2024,
518	Kuusen istutus	2030	1,7	1 189	Avohakkuu 2030,
	Laikkumätästys	2030	1,7	689	

Kuvio	Työlaji	Ehdotettu hoitotyövuosi	Pinta- ala, ha	Kustannus- arvio, €	Lisätiedot
PUUSAARI I 425-401-22-31					
460	Taimikon varhaisperkaus	2026	4,1	1 431	
TORNIONKUNTA 425-402-49-96					
100	Taimikonharvennus	2025	0,5	226	
102	Taimikonharvennus	2025	2,6	1 183	
107	Taimikonharvennus	2027	1,6	704	
VASTIKEPALSTA 425-402-266-0					
1229	Kunnostusojitus	2026	1,8	313	Harvennus 2026,
1230	Kuusen istutus Ojitusmätästys	2026 2026	0,8 0,8	585 339	Avohakkuu 2026,
1231	Kunnostusojitus	2026	2,2	368	Harvennus 2026,
1232	Kunnostusojitus	2026	2,0	341	Ensiharvennus 2026,
VUOTIN-JUKURI 425-440-14-10					
832	Ennakkoraivaus Kunnostusojitus	2023 2025	0,3 0,3	96 46	Ensiharvennus 2023,
843	Ennakkoraivaus	2023	0,8	280	Harvennus 2023,
845	Ennakkoraivaus	2023	0,2	82	Ensiharvennus 2023,
865	Taimikonharvennus	2027	1,8	817	Harvennus 2032, Osalla kuviota,
869	Taimikonharvennus	2034	2,1	943	Harvennus 2033, Osalla kuviota,
880	Nuoren metsän kunnostus	2026	0,6	384	Osalla kuviota,
902	Kunnostusojitus	2034	1,2	209	Harvennus 2032,
903.1					Harvennus 2032,

Kuvio	Työlaji	Ehdotettu hoitotyövuosi	Pinta- ala, ha	Kustannus- arvio, €	Lisätiedot
903.1 905	Kunnostusojitus	2034	0,6	96	Harvennus 2023,
913	Taimikonharvennus	2024	1,0	461	Harvennus 2027,
	Ennakkoraivaus	2027	1,2	426	
977	Taimikon varhaisperkaus	2028	0,8	265	
986	Taimikonharvennus	2029	1,1	478	Osalla kuviota,
1018	Taimikonharvennus	2033	0,3	150	
1019					Harvennus 2032,
	Taimikonharvennus	2029	1,3	572	Osalla kuviota,
1058					Harvennus 2030,
	Taimikonharvennus	2025	0,9	418	Osalla kuviota,
1061	Taimikonharvennus	2025	2,7	1 193	
1062	Taimikonharvennus	2030	0,3	140	Osalla kuviota,
1063	Taimikonharvennus	2033	0,5	226	
1071					Harvennus 2024,
	Ennakkoraivaus	2024	1,0	340	
1087	Taimikonharvennus	2026	1,1	491	
1088	Nuoren metsän kunnostus	2025	0,2	96	
1094	Taimikonharvennus	2032	0,4	188	
1100	Taimikonharvennus	2030	3,0	1 337	
1105	Taimikonharvennus	2024	0,5	243	
1106	Taimikonharvennus	2027	0,4	178	
1116					Harvennus 2030,
	Ennakkoraivaus	2030	0,4	124	
1127	Nuoren metsän kunnostus	2027	0,2	94	
1131	Taimikonharvennus	2027	1,6	720	Osalla kuviota,
1134					Harvennus 2033,
	Nuoren metsän kunnostus	2027	0,7	407	Osalla kuviota,
1136	Taimikonharvennus	2024	0,3	126	
1139	Taimikonharvennus	2031	0,8	367	Osalla kuviota,
1142	Kuusen istutus	2024	0,7	509	Osalla kuviota,
	Nuoren metsän kunnostus	2028	0,7	443	Osalla kuviota,
1144. 1					Harvennus 2033,
	Nuoren metsän kunnostus	2024	0,3	200	
1159					Harvennus 2023,
	Nuoren metsän kunnostus	2024	1,4	847	Osalla kuviota,
1166	Taimikonharvennus	2026	5,0	2 258	
1166. 1	Nuoren metsän kunnostus	2026	0,4	228	
1168					Harvennus 2023,
	Ennakkoraivaus	2023	1,0	355	
1172	Taimikonharvennus	2028	0,7	335	Osalla kuviota,

Kuvio	Työlaji	Ehdotettu hoitotyövuosi	Pinta- ala, ha	Kustannus- arvio, €	Lisätiedot
1187. 9	Taimikonharvennus	2030	0,1	40	
1187. 3	Taimikonharvennus	2032	0,1	60	
1240					Harvennus 2032,
	Taimikonharvennus	2026	0,2	87	Osalla kuviota,
1248	Taimikonharvennus	2024	0,2	92	Osalla kuviota,
1262	Taimikonharvennus	2024	2,3	1 044	
1264	Taimikonharvennus	2024	0,5	216	
Yhteensä			211,2	79 370	

Kuvioluettelo

Kuvio	Pinta-ala, ha	Kiinteistön nimi ja tunnus, pääryhmä, kasvupaikka, maalaji, kehitysluokka, saavutettavuus ja metsikön laatu	Puustotiedot											Toimenpidesuunnitelmat kuviolla
			puulaji	ikä, v	tilavuus m ³ /kuvio	m ³ /ha	tukkia, m ³ /ha	kuitua, m ³ /ha	läpimitta, cm	pituus, m	runkoluku, kpl/ha	ppa, m ² /ha	kasvu m ³ /ha/v	
1	4,1	PISI 425-402-8-71 Metsämaa Kuivahko kangas, vastaava suo ja puolukaturvekangas Keskikarkea tai karkea kangasmaa T2 - Taimikko yli 1,3 m Talvi	Yhteensä	11	10	3	0	0	2.1	2.6	2950	0.7	2.5	Taimikonharvennus 2025
			Mänty	11	9	2	0	0	2.0	2.6	2800	0.6	2.3	
			Kuusi	14	1	0	0	0	3.0	2.8	150	0.1	0.2	
1	2,4	KOULUMETTÄ 425-404-7-21 Metsämaa Kuivahko kangas, vastaava suo ja puolukaturvekangas Keskikarkea tai karkea kangasmaa 04 - Uudistuskypsä metsikkö Kesä	Yhteensä	96	350	145	78	66	23.9	16.6	442	18.4	2.1	
			Mänty	96	343	143	77	64	24.0	16.6	428	18.0	2.1	
			Kuusi	100	7	3	1	2	21.0	15.2	14	0.4	0.0	
		Lisätiedot Pohjavesialue. Valtakunnallisesti arvokas maisema alue. Rakentamiseen varattu alue. Kuviolla ulkoilureitti.												

Kuvio	Pinta-ala, ha	Kiinteistön nimi ja tunnus, pääryhmä, kasvupaikka, maalaji, kehitysluokka, saavutettavuus ja metsikön laatu	Puustotiedot											Toimenpidesuunnitelmat kuviolla
			puulaji	ikä, v	tilavuus m ³ /kuvio	m ³ /ha	tukkia, m ³ /ha	kuitua, m ³ /ha	läpimitta, cm	pituus, m	runkoluku, kpl/ha	ppa, m ² /ha	kasvu m ³ /ha/v	
2	0,3	KOULUMETTÄ 425-404-7-21 Metsämaa Kuivahko kangas, vastaava suo ja puolukaturvekangas Keskikarkea tai karkea kangasmaa 04 - Uudistuskypsä metsikkö Kesä	Yhteensä	92	42	160	91	65	24.0	15.3	689	22.0	0.0	
			Mänty	100	36	137	86	50	26.0	16.0	370	18.0	0.0	
			Kuusi	75	4	15	5	9	20.0	16.0	64	2.0	0.0	
			Hieskoivu	35	2	8	0	6	10.0	8.0	255	2.0	0.0	
Lisätiedot Rakentamiseen varattu alue. Kuviolla ulkoilureitti. Pohjavesialue.														
2	0,9	PISI 425-402-8-71 Metsämaa Kuivahko kangas, vastaava suo ja puolukaturvekangas Keskikarkea tai karkea kangasmaa 03 - Varttunut kasvatusmetsikkö Talvi	Yhteensä	36	78	83	3	78	17.5	11.4	719	15.7	4.1	
			Kuusi	36	77	82	3	77	17.5	11.4	706	15.5	4.1	
			Hieskoivu	42	1	1	0	1	16.0	11.4	13	0.2	0.0	
3	2,4	PISI 425-402-8-71 Metsämaa Kuivahko kangas, vastaava suo ja puolukaturvekangas Keskikarkea tai karkea kangasmaa 03 - Varttunut kasvatusmetsikkö Talvi	Yhteensä	70	372	154	61	91	22.3	16.7	546	19.4	2.5	Kasvatuslannoitus 2024
			Mänty	72	331	137	60	75	22.6	16.8	453	17.0	2.1	
			Hieskoivu	54	23	9	0	9	18.6	14.9	62	1.4	0.2	
			Haapa	56	18	8	0	7	22.0	17.4	31	1.0	0.2	
Lisätiedot Harvennettu. Kuviolla kota														

Kuvio	Pinta-ala, ha	Kiinteistön nimi ja tunnus, pääryhmä, kasvupaikka, maalaji, kehitysluokka, saavutettavuus ja metsikön laatu	Puustotiedot											Toimenpidesuunnitelmat kuviolla
			puulaji	ikä, v	tilavuus m ³ /kuvio	m ³ /ha	tukkia, m ³ /ha	kuitua, m ³ /ha	läpimitta, cm	pituus, m	runkoluku, kpl/ha	ppa, m ² /ha	kasvu m ³ /ha/v	
3	0,6	KOULUMETTÄ 425-404-7-21 Metsämaa Kuivahko kangas, vastaava suo ja puolukkaturvekangas Keskikarkea tai karkea kangasmaa 03 - Varttunut kasvatusmetsikkö Kesä	Yhteensä	70	119	203	41	158	18.0	14.6	1162	28.0	4.1	Harvennus 2024
			Mänty	70	119	203	41	158	18.0	14.6	1162	28.0	4.1	
Lisätiedot Kuviolla ulkoilureitti. Kuviolla kellarikuoppia ja tervahauta. Kauriin elinympäristö. Pohjavesialue.														
4	1,3	KOULUMETTÄ 425-404-7-21 Metsämaa Tuore kangas, vastaava suo ja mustikkaturvekangas Keskikarkea tai karkea kangasmaa 04 - Uudistuskypsä metsikkö Kesä	Yhteensä	93	181	144	77	65	23.6	12.4	627	23.7	4.3	Harvennus 2024
			Mänty	95	157	125	70	53	24.0	12.0	496	21.0	3.6	
			Kuusi	85	19	15	7	8	23.0	16.7	57	2.0	0.5	
			Rauduskoiv	42	5	4	0	4	13.0	12.0	74	0.7	0.2	
Lisätiedot Pohjavesialue.														
4	8,8	PISI 425-402-8-71 Metsämaa Kuivahko kangas, vastaava suo ja puolukkaturvekangas Keskikarkea tai karkea kangasmaa 03 - Varttunut kasvatusmetsikkö Talvi	Yhteensä	70	1124	127	34	91	20.1	13.8	634	18.7	3.6	
			Mänty	70	1124	127	34	91	20.1	13.8	634	18.7	3.6	

Kuvio	Pinta-ala, ha	Kiinteistön nimi ja tunnus, pääryhmä, kasvupaikka, maalaji, kehitysluokka, saavutettavuus ja metsikön laatu	Puustotiedot											Toimenpidesuunnitelmat kuviolla
			puulaji	ikä, v	tilavuus m ³ /kuvio	m ³ /ha	tukkia, m ³ /ha	kuitua, m ³ /ha	läpimitta, cm	pituus, m	runkoluku, kpl/ha	ppa, m ² /ha	kasvu m ³ /ha/v	
5	2,0	PISI 425-402-8-71 Metsämaa Kuivahko kangas, vastaava suo ja puolukkaturvekangas Karkea lajittunut maalaji T1 - Taimikko alle 1,3 m Kesä	Yhteensä	2	0	0	0	0	0.0	0.3	2000	0.0	0.0	Taimikon varhaisperkaus 2027
			Mänty	2	0	0	0	0	0.0	0.3	2000	0.0	0.0	
Lisätiedot Hirvet syöneet taimien latvoja. Tarkkailtava.														
5	3,3	KOULUMETTÄ 425-404-7-21 Metsämaa Tuore kangas, vastaava suo ja mustikkaturvekangas Turvemaa 02 - Nuori kasvatusmetsikkö Talvi	Yhteensä	37	339	104	3	91	13.3	10.6	1805	20.0	6.2	Ensiharvennus 2027, Ennakkoraivaus 2027
			Kuusi	30	91	28	1	23	12.0	9.0	664	6.0	2.0	
			Kuusi	48	147	45	2	41	16.0	12.3	428	7.5	2.9	
			Hieskoivu	31	93	28	0	24	11.0	10.0	671	6.0	1.2	
			Mänty	36	9	3	0	2	14.0	10.2	42	0.5	0.1	
Lisätiedot Pohjavesialue. Eteläosassa puusto koivuvaltaista.														
6	2,0	KOULUMETTÄ 425-404-7-21 Metsämaa Kuiva kangas, vastaava suo ja varputurvekangas Keskikarkea tai karkea kangasmaa 02 - Nuori kasvatusmetsikkö Kesä	Yhteensä	35	168	84	1	74	12.2	9.9	1833	16.1	5.6	Ensiharvennus 2025
			Mänty	35	164	82	1	74	12.4	10.0	1590	15.5	5.4	
			Hieskoivu	27	4	2	0	1	7.0	6.4	243	0.6	0.2	
Lisätiedot Pohjavesialue. Kuviolla ulkoilureitti. Kuviolla pieni sorakuoppa.														

Kuvio	Pinta-ala, ha	Kiinteistön nimi ja tunnus, pääryhmä, kasvupaikka, maalaji, kehitysluokka, saavutettavuus ja metsikön laatu	Puustotiedot											Toimenpidesuunnitelmat kuviolla
			puulaji	ikä, v	tilavuus m ³ /kuvio	m ³ /ha	tukkia, m ³ /ha	kuitua, m ³ /ha	läpimitta, cm	pituus, m	runkoluku, kpl/ha	ppa, m ² /ha	kasvu m ³ /ha/v	
6	1,9	PISI 425-402-8-71 Metsämaa Kuiva kangas, vastaava suo ja varputurvekangas Keskikarkea tai karkea kangasmaa T2 - Taimikko yli 1,3 m Kesä	Yhteensä	8	3	2	0	0	2.0	1.7	2500	0.6	1.4	Taimikonharvennus 2025
			Mänty	8	3	2	0	0	2.0	1.7	2500	0.6	1.4	
7	1,7	PISI 425-402-8-71 Metsämaa Kuivahko kangas, vastaava suo ja puolukaturvekangas Keskikarkea tai karkea kangasmaa T2 - Taimikko yli 1,3 m Talvi	Yhteensä	20	21	12	0	2	6.0	4.6	2000	3.9	3.5	
			Mänty	20	21	12	0	2	6.0	4.6	2000	3.9	3.5	
7	0,7	KOULUMETTÄ 425-404-7-21 Metsämaa Kuivahko kangas, vastaava suo ja puolukaturvekangas Keskikarkea tai karkea kangasmaa T2 - Taimikko yli 1,3 m Kesä	Yhteensä	31	17	23	4	4	7.3	5.4	5324	6.6	7.0	Taimikonharvennus 2024
			Mänty	17	9	12	0	0	4.0	3.6	4500	4.1	5.1	
			Hieskoivu	15	3	4	0	0	6.0	3.8	800	1.5	1.5	
			Mänty	115	5	7	4	4	23.0	15.0	24	1.0	0.4	
		Lisätiedot Pohjavesialue.												

Kuvio	Pinta-ala, ha	Kiinteistön nimi ja tunnus, pääryhmä, kasvupaikka, maalaji, kehitysluokka, saavutettavuus ja metsikön laatu	Puustotiedot											Toimenpidesuunnitelmat kuviolla
			puulaji	ikä, v	tilavuus m ³ /kuvio	m ³ /ha	tukkia, m ³ /ha	kuitua, m ³ /ha	läpimitta, cm	pituus, m	runkoluku, kpl/ha	ppa, m ² /ha	kasvu m ³ /ha/v	
9	0,3	KOULUMETTÄ 425-404-7-21 Kitumaa Kuivahko kangas, vastaava suo ja puolukkaturvekangas Turvemaa Talvi Ei määritelty	Yhteensä	55	3	9	0	7	10.0	6.0	451	2.6	0.4	
			Mänty	55	3	9	0	7	10.0	6.0	451	2.6	0.4	
Lisätiedot Pohjavesialue.														
10	3,1	KOULUMETTÄ 425-404-7-21 Metsämaa Kuivahko kangas, vastaava suo ja puolukkaturvekangas Keskikarkea tai karkea kangasmaa 04 - Uudistuskypsä metsikkö Kesä	Yhteensä	100	612	196	117	77	23.9	17.9	592	23.1	2.4	
			Mänty	100	599	192	115	75	24.0	18.0	529	22.5	2.3	
			Kuusi	93	11	4	1	2	22.0	16.7	16	0.5	0.1	
			Hieskoivu	32	1	0	0	0	8.0	9.0	47	0.1	0.0	
Lisätiedot Pohjavesialue. Kuviolla ulkoilureitti Kevyt muokkaus. Luontainen uudistaminen mahdollinen.														
10	4,0	PISI 425-402-8-71 Metsämaa Kuivahko kangas, vastaava suo ja puolukkaturvekangas Keskikarkea tai karkea kangasmaa T1 - Taimikko alle 1,3 m Talvi	Yhteensä	1	0	0	0	0	0.0	0.2	2000	0.0	0.0	
			Mänty	1	0	0	0	0	0.0	0.2	2000	0.0	0.0	
Lisätiedot Kylvötaimikko?														

Kuvio	Pinta-ala, ha	Kiinteistön nimi ja tunnus, pääryhmä, kasvupaikka, maalaji, kehitysluokka, saavutettavuus ja metsikön laatu	Puustotiedot											Toimenpidesuunnitelmat kuviolla
			puulaji	ikä, v	tilavuus m ³ /kuvio	m ³ /ha	tukkia, m ³ /ha	kuitua, m ³ /ha	läpimitta, cm	pituus, m	runkoluku, kpl/ha	ppa, m ² /ha	kasvu m ³ /ha/v	
11	1,5	PISI 425-402-8-71 Metsämaa Kuivahko kangas, vastaava suo ja puolukkaturvekangas Turvemaa 03 - Varttunut kasvatusmetsikkö Talvi	Yhteensä	68	220	146	30	113	19.4	15.9	749	19.0	1.5	
			Mänty	70	190	126	29	95	20.0	16.2	546	16.0	1.2	
			Kuusi	76	10	7	1	5	20.0	15.0	39	1.0	0.1	
			Hieskoivu	46	20	13	0	13	14.0	14.2	164	2.0	0.2	
11	0,4	KOULUMETTÄ 425-404-7-21 Metsämaa Kuivahko kangas, vastaava suo ja puolukkaturvekangas Keskikarkea tai karkea kangasmaa 03 - Varttunut kasvatusmetsikkö Talvi	Yhteensä	49	56	151	12	134	16.5	16.1	1062	19.0	3.4	Harvennus 2025
			Mänty	50	54	147	12	132	17.0	16.6	863	18.0	3.2	
			Hieskoivu	25	2	4	0	2	8.0	8.0	199	1.0	0.2	
12	1,7	KOULUMETTÄ 425-404-7-21 Metsämaa Kuivahko kangas, vastaava suo ja puolukkaturvekangas Keskikarkea tai karkea kangasmaa 04 - Uudistuskypsä metsikkö Kesä	Yhteensä	96	228	136	73	61	23.9	17.5	475	16.6	0.0	
			Mänty	100	155	93	54	38	25.0	17.8	248	11.0	0.0	
			Kuusi	95	68	41	19	21	23.0	17.6	137	5.0	0.0	
			Hieskoivu	30	5	3	0	2	11.0	10.0	90	0.6	0.0	
		Lisätiedot Kuviolla ulkoilureitti.												

Kuvio	Pinta-ala, ha	Kiinteistön nimi ja tunnus, pääryhmä, kasvupaikka, maalaji, kehitysluokka, saavutettavuus ja metsikön laatu	Puustotiedot											Toimenpidesuunnitelmat kuviolla
			puulaji	ikä, v	tilavuus m ³ /kuvio	m ³ /ha	tukkia, m ³ /ha	kuitua, m ³ /ha	läpimitta, cm	pituus, m	runkoluku, kpl/ha	ppa, m ² /ha	kasvu m ³ /ha/v	
12	1,9	PISI 425-402-8-71 Metsämaa Kuivahko kangas, vastaava suo ja puolukkaturvekangas Turvema 03 - Varttunut kasvatusmetsikkö Talvi	Yhteensä	57	314	163	21	137	17.0	13.8	1268	24.0	1.7	Harvennus 2025
			Mänty	60	266	138	21	113	18.0	14.6	803	19.0	1.4	
			Hieskoivu	46	49	25	0	24	13.0	10.6	465	5.0	0.3	
13	4,3	PISI 425-402-8-71 Metsämaa Kuivahko kangas, vastaava suo ja puolukkaturvekangas Turvema 02 - Nuori kasvatusmetsikkö Talvi	Yhteensä	51	534	125	5	114	14.0	10.0	1791	24.0	5.3	Ensiharvennus 2025
			Mänty	52	454	106	5	96	14.0	10.0	1473	20.0	4.7	
			Hieskoivu	46	80	19	0	18	14.0	10.0	318	4.0	0.6	
13	0,2	KOULUMETTÄ 425-404-7-21 Metsämaa Tuore kangas, vastaava suo ja mustikkaturvekangas Turvema 03 - Varttunut kasvatusmetsikkö Talvi	Yhteensä	55	39	175	26	143	16.3	15.0	1737	24.1	2.7	Harvennus 2025
			Kuusi	12	0	0	0	0	0.0	1.0	450	0.1	0.0	
			Mänty	60	23	102	16	83	17.0	15.8	633	13.0	1.3	
			Kuusi	65	7	30	10	20	20.0	16.0	127	4.0	0.7	
			Hieskoivu	40	10	43	0	40	13.0	13.0	527	7.0	0.7	
Lisätiedot Pohjavesialue. Kuviolla kasvatuskelpoisia kuusentaimia.														

Kuvio	Pinta-ala, ha	Kiinteistön nimi ja tunnus, pääryhmä, kasvupaikka, maalaji, kehitysluokka, saavutettavuus ja metsikön laatu	Puustotiedot											Toimenpidesuunnitelmat kuviolla
			puulaji	ikä, v	tilavuus m ³ /kuvio	m ³ /ha	tukkia, m ³ /ha	kuitua, m ³ /ha	läpimitta, cm	pituus, m	runkoluku, kpl/ha	ppa, m ² /ha	kasvu m ³ /ha/v	
14	1,6	KOULUMETTÄ 425-404-7-21 Metsämaa Kuivahko kangas, vastaava suo ja puolukkaturvekangas Turvemaa T2 - Taimikko yli 1,3 m Talvi Kehityskelpoinen: tyydyttävä: aukkoinen, harva, vähäpuustoinen	Yhteensä	25	12	7	0	0	5.0	3.6	1800	2.6	1.8	
			Mänty	25	12	7	0	0	5.0	3.6	1800	2.6	1.8	
Lisätiedot Pohjavesialue. Kuviolla ulkoilupolku. Ojien varsilla khl-02.														
15	1,7	KOULUMETTÄ 425-404-7-21 Metsämaa Tuore kangas, vastaava suo ja mustikkaturvekangas Keskikarkea tai karkea kangasmaa 03 - Varttunut kasvatusmetsikkö Talvi	Yhteensä	53	303	183	76	103	20.1	16.4	1005	23.5	4.0	Harvennus 2025
			Mänty	60	159	96	55	39	24.0	18.4	266	11.0	1.8	
			Kuusi	60	79	48	20	27	20.0	18.0	197	5.5	1.0	
			Hieskoivu	35	65	39	0	37	14.0	12.0	542	7.0	1.2	
15	1,4	PISI 425-402-8-71 Metsämaa Kuivahko kangas, vastaava suo ja puolukkaturvekangas Keskikarkea tai karkea kangasmaa T1 - Taimikko alle 1,3 m Talvi	Yhteensä	3	0	0	0	0	0.0	0.3	2000	0.0	0.0	Taimikon varhaisperkaus 2027
			Mänty	3	0	0	0	0	0.0	0.3	2000	0.0	0.0	

Kuvio	Pinta-ala, ha	Kiinteistön nimi ja tunnus, pääryhmä, kasvupaikka, maalaji, kehitysluokka, saavutettavuus ja metsikön laatu	Puustotiedot											Toimenpidesuunnitelmat kuviolla
			puulaji	ikä, v	tilavuus m ³ /kuvio	m ³ /ha	tukkia, m ³ /ha	kuitua, m ³ /ha	läpimitta, cm	pituus, m	runkoluku, kpl/ha	ppa, m ² /ha	kasvu m ³ /ha/v	
16	0,5	KOULUMETTÄ 425-404-7-21 Metsämaa Tuore kangas, vastaava suo ja mustikkaturvekangas Keskikarkea tai karkea kangasmaa 03 - Varttunut kasvatusmetsikkö Talvi	Yhteensä	59	81	149	43	102	18.7	15.2	981	20.5	4.6	Harvennus 2025
			Mänty	65	47	86	27	58	20.0	16.0	350	11.0	2.3	
			Kuusi	65	24	43	16	26	21.0	16.8	179	5.5	1.4	
			Hieskoivu	35	11	21	0	18	12.0	11.0	452	4.0	0.9	
Lisätiedot Kuviolla ulkoilureitti.														
17	1,4	KOULUMETTÄ 425-404-7-21 Metsämaa Tuore kangas, vastaava suo ja mustikkaturvekangas Keskikarkea tai karkea kangasmaa 02 - Nuori kasvatusmetsikkö Talvi	Yhteensä	38	202	149	5	137	15.5	11.8	2203	25.5	7.6	Ensiharvennus 2025
			Kuusi	12	1	1	0	0	4.0	2.2	600	0.5	0.4	
			Mänty	40	147	108	5	100	17.0	12.6	818	17.0	5.3	
			Kuusi	50	16	12	0	12	16.0	12.6	121	2.0	0.6	
Hieskoivu	32	38	28	0	25	12.0	10.0	664	6.0	1.3				
Lisätiedot Alla kasvatuskelpoinen kuusentaimikko.														
17	1,2	PISI 425-402-8-71 Metsämaa Kuivahko kangas, vastaava suo ja puolukkaturvekangas Turvemaa 02 - Nuori kasvatusmetsikkö Talvi	Yhteensä	54	102	83	4	76	13.6	10.8	1223	14.7	2.4	Ensiharvennus 2030
			Mänty	54	101	82	4	75	13.6	10.8	1205	14.5	2.4	
			Kuusi	50	1	1	0	1	14.0	10.8	18	0.2	0.0	
Lisätiedot Ah 2030														

Kuvio	Pinta-ala, ha	Kiinteistön nimi ja tunnus, pääryhmä, kasvupaikka, maalaji, kehitysluokka, saavutettavuus ja metsikön laatu	Puustotiedot											Toimenpidesuunnitelmat kuviolla
			puulaji	ikä, v	tilavuus m ³ /kuvio	m ³ /ha	tukkia, m ³ /ha	kuitua, m ³ /ha	läpimitta, cm	pituus, m	runkoluku, kpl/ha	ppa, m ² /ha	kasvu m ³ /ha/v	
18	0,8	KOULUMETTÄ 425-404-7-21 Metsämaa Tuore kangas, vastaava suo ja mustikkaturvekangas Hienojakoinen kangasmaa 03 - Varttunut kasvatusmetsikkö Talvi	Yhteensä	58	92	118	18	96	17.6	14.4	847	17.0	3.3	
			Mänty	65	69	88	18	69	20.0	15.8	399	11.5	2.2	
			Kuusi	55	5	7	1	6	16.0	14.2	50	1.0	0.3	
			Hieskoivu	42	18	23	0	21	12.0	11.0	398	4.5	0.8	
Lisätiedot Pohjavesialue.														
19	2,1	KOULUMETTÄ 425-404-7-21 Metsämaa Kuivahko kangas, vastaava suo ja puolukkaturvekangas Keskikarkea tai karkea kangasmaa Y1 - Ylispuustoinen taimikko Kesä	Yhteensä	57	22	10	4	3	13.0	8.2	8020	2.1	2.5	Ylispuiden poisto 2024, Taimikon varhaisperkaus 2024
			Mänty	5	0	0	0	0	0.0	1.2	3000	0.0	0.0	
			Hieskoivu	5	6	3	0	0	2.0	2.0	5000	1.1	2.5	
			Mänty	115	15	7	4	3	25.0	15.0	20	1.0	0.0	
Lisätiedot Pohjavesialue ja saneeraus suunnitelma.														

Kuvio	Pinta-ala, ha	Kiinteistön nimi ja tunnus, pääryhmä, kasvupaikka, maalaji, kehitysluokka, saavutettavuus ja metsikön laatu	Puustotiedot											Toimenpidesuunnitelmat kuviolla
			puulaji	ikä, v	tilavuus m ³ /kuvio	m ³ /ha	tukkia, m ³ /ha	kuitua, m ³ /ha	läpimitta, cm	pituus, m	runkoluku, kpl/ha	ppa, m ² /ha	kasvu m ³ /ha/v	
20	1,0	KOULUMETTÄ 425-404-7-21 Metsämaa Tuore kangas, vastaava suo ja mustikkaturvekangas Keskikarkea tai karkea kangasmaa T1 - Taimikko alle 1,3 m Kesä	Yhteensä	5	0	0	0	0	0.0	0.9	1600	0.0	0.0	Taimikon varhaisperkaus 2024
			Mänty	5	0	0	0	0	0.0	1.0	400	0.0	0.0	
			Kuusi	5	0	0	0	0	0.0	0.8	1200	0.0	0.0	
Lisätiedot Pohjavesialue. Eteläosassa ulkoilureitti. Tarkastettavat säästettävät kasvatuskelpoiset taimet.														
21	1,3	KOULUMETTÄ 425-404-7-21 Metsämaa Kuivahko kangas, vastaava suo ja puolukkaturvekangas Keskikarkea tai karkea kangasmaa T1 - Taimikko alle 1,3 m Kesä	Yhteensä	7	1	1	0	0	0.6	1.6	3500	0.0	1.4	Taimikon varhaisperkaus 2026
			Mänty	7	1	1	0	0	0.6	1.6	3500	0.0	1.4	
Lisätiedot Pohjavesialue. Taimikon kuntoa seurattava perkaus 2020 Kuviolla ulkoilureitti.														
22	0,2	KOULUMETTÄ 425-404-7-21 Metsämaa Kuivahko kangas, vastaava suo ja puolukkaturvekangas Keskikarkea tai karkea kangasmaa 04 - Uudistuskypsä metsikkö Kesä	Yhteensä	99	42	188	116	70	25.4	16.9	535	23.2	2.3	
			Mänty	99	42	188	116	70	25.4	16.9	535	23.2	2.3	
Lisätiedot Kuviolla ulkoilureitti ja laavu. Pohjavesialue.														

Kuvio	Pinta-ala, ha	Kiinteistön nimi ja tunnus, pääryhmä, kasvupaikka, maalaji, kehitysluokka, saavutettavuus ja metsikön laatu	Puustotiedot											Toimenpidesuunnitelmat kuviolla
			puulaji	ikä, v	tilavuus m ³ /kuvio	m ³ /ha	tukkia, m ³ /ha	kuitua, m ³ /ha	läpimitta, cm	pituus, m	runkoluku, kpl/ha	ppa, m ² /ha	kasvu m ³ /ha/v	
23	1,3	KOULUMETTÄ 425-404-7-21 Metsämaa Kuiva kangas, vastaava suo ja varputurvekangas Keskikarkea tai karkea kangasmaa Y1 - Ylispuustoinen taimikko Kesä	Yhteensä	135	20	16	6	10	23.2	15.0	2050	2.1	0.2	Ylispuiden poisto 2024
			Mänty	4	0	0	0	0	0.0	0.5	2000	0.0	0.0	
			Mänty	135	20	16	6	10	23.2	15.0	50	2.1	0.2	
Lisätiedot Pohjavesialue. Kuviolla ulkoilureitti.														
24	1,0	KOULUMETTÄ 425-404-7-21 Metsämaa Kuivahko kangas, vastaava suo ja puolukkaturvekangas Keskikarkea tai karkea kangasmaa 03 - Varttunut kasvatusmetsikkö Talvi	Yhteensä	71	96	97	17	79	20.4	12.6	570	15.4	3.7	
			Mänty	73	90	91	17	73	20.7	12.6	514	14.4	3.5	
			Haapa	49	6	6	0	6	15.9	12.3	56	1.0	0.2	
Lisätiedot Pohjavesialue.														

Kuvio	Pinta-ala, ha	Kiinteistön nimi ja tunnus, pääryhmä, kasvupaikka, maalaji, kehitysluokka, saavutettavuus ja metsikön laatu	Puustotiedot											Toimenpidesuunnitelmat kuviolla
			puulaji	ikä, v	tilavuus m ³ /kuvio	m ³ /ha	tukkia, m ³ /ha	kuitua, m ³ /ha	läpimitta, cm	pituus, m	runkoluku, kpl/ha	ppa, m ² /ha	kasvu m ³ /ha/v	
25	0,2	KOULUMETTÄ 425-404-7-21 Kitumaa Karukkokangas, vastaava suo ja jäkäläturvekangas Turvemaa Kesä Ei määritelty	Yhteensä	121	6	25	0	20	11.2	5.9	902	7.0	0.1	
			Mänty	121	6	25	0	20	11.2	5.9	902	7.0	0.1	
Erityispiirteet Vähäpuustoinen suo Lisätiedot Puusto monikerroksinen ja iältään vaihtelevaa vesitalous luonntilaisen kaltainen.														
26	2,4	KOULUMETTÄ 425-404-7-21 Metsämaa Kuiva kangas, vastaava suo ja varputurvekangas Keskikarkea tai karkea kangasmaa 03 - Varttunut kasvatusmetsikkö Kesä	Yhteensä	78	298	127	36	89	19.9	15.3	653	16.9	1.7	
			Mänty	81	272	116	36	78	20.5	15.5	531	15.1	1.4	
			Hieskoivu	44	11	5	0	4	13.1	12.0	66	0.8	0.1	
			Haapa	59	16	7	0	7	15.9	14.4	56	1.0	0.2	
Lisätiedot Kuviolla ulkoilureitti.														

Kuvio	Pinta- ala, ha	Kiinteistön nimi ja tunnus, pääryhmä, kasvupaikka, maalaji, kehitysluokka, saavutettavuus ja metsikön laatu	Puustotiedot											Toimenpidesuunnitel mat kuviolla
			puulaji	ikä, v	tilavuus m³/kuvio	m³/ha	tukkia, m³/ha	kuitua, m³/ha	läpimitta, cm	pituus, m	runkoluku, kpl/ha	ppa, m²/ha	kasvu m³/ha/v	
27	0,7	KOULUMETTÄ 425-404-7-21 Metsämaa Kuivahko kangas, vastaava suo ja puolukaturvekangas Keskikarkea tai karkea kangasmaa 03 - Varttunut kasvatusmetsikkö Talvi	Yhteensä	76	125	174	38	130	17.8	14.2	1333	24.5	3.8	Harvennus 2024
			Mänty	80	118	164	38	123	18.6	14.8	934	22.3	3.5	
			Hieskoivu	35	6	8	0	6	9.0	8.0	385	2.0	0.3	
			Kuusi	66	1	1	0	1	13.7	10.6	14	0.2	0.0	
Lisätiedot Kuviolla ulkoilureitti.														
28	4,6	KOULUMETTÄ 425-404-7-21 Metsämaa Kuivahko kangas, vastaava suo ja puolukaturvekangas Keskikarkea tai karkea kangasmaa 02 - Nuori kasvatusmetsikkö Talvi	Yhteensä	67	533	116	1	111	15.6	12.1	1137	18.7	5.5	Ensiharvennus 2024
			Mänty	68	483	105	0	102	15.7	12.1	990	16.9	5.0	
			Kuusi	65	42	9	1	8	15.9	12.6	84	1.4	0.4	
			Hieskoivu	36	9	2	0	2	9.9	9.9	63	0.4	0.1	
Lisätiedot Kuviolla ulkoilureitti.														
29	1,1	KOULUMETTÄ 425-404-7-21 Kitumaa Kuiva kangas, vastaava suo ja varputurvekangas Turvemaa Talvi Ei määritelty	Yhteensä	76	11	10	0	5	8.3	5.0	757	3.1	0.4	
			Mänty	76	11	10	0	5	8.3	5.0	757	3.1	0.4	
Erityispiirteet Räme														
Lisätiedot Vesitalous luonnontilaisen kaltainen puuston ikä vaihtelee.														

Kuvio	Pinta-ala, ha	Kiinteistön nimi ja tunnus, pääryhmä, kasvupaikka, maalaji, kehitysluokka, saavutettavuus ja metsikön laatu	Puustotiedot											Toimenpidesuunnitelmat kuviolla
			puulaji	ikä, v	tilavuus m ³ /kuvio	m ³ /ha	tukkia, m ³ /ha	kuitua, m ³ /ha	läpimitta, cm	pituus, m	runkoluku, kpl/ha	ppa, m ² /ha	kasvu m ³ /ha/v	
30	0,7	KOULUMETTÄ 425-404-7-21 Metsämaa Kuivahko kangas, vastaava suo ja puolukkaturvekangas Turvema 02 - Nuori kasvatusmetsikkö Talvi Kehityskelpoinen: tyydyttävä: aukkoinen, harva, vähäpuustoinen	Yhteensä	48	53	76	0	65	11.8	9.5	2067	15.6	4.2	
			Kuusi	45	3	4	0	3	8.5	7.2	244	1.1	0.3	
			Mänty	65	25	35	0	34	14.7	10.7	425	6.3	2.1	
			Hieskoivu	35	26	36	0	28	10.1	8.9	1398	8.2	1.8	
Lisätiedot harvennus ojalinjahakkuun yhteydessä. Puusto ojan varrelka. pyöreäreitti läpi														
31	1,6	KOULUMETTÄ 425-404-7-21 Metsämaa Kuivahko kangas, vastaava suo ja puolukkaturvekangas Keskikarkea tai karkea kangasmaa 03 - Varttunut kasvatusmetsikkö Talvi	Yhteensä	68	209	131	16	111	19.0	12.9	1007	20.2	4.7	Harvennus 2033
			Mänty	70	190	119	16	102	19.7	13.2	695	17.9	4.2	
			Kuusi	67	13	8	1	7	17.7	12.2	64	1.3	0.3	
			Hieskoivu	37	6	4	0	2	8.0	7.5	248	1.0	0.2	
Lisätiedot Kuviolla ulklilureitti														

Kuvio	Pinta-ala, ha	Kiinteistön nimi ja tunnus, pääryhmä, kasvupaikka, maalaji, kehitysluokka, saavutettavuus ja metsikön laatu	Puustotiedot											Toimenpidesuunnitelmat kuviolla
			puulaji	ikä, v	tilavuus m ³ /kuvio	m ³ /ha	tukkia, m ³ /ha	kuitua, m ³ /ha	läpimitta, cm	pituus, m	runkoluku, kpl/ha	ppa, m ² /ha	kasvu m ³ /ha/v	
32	1,2	KOULUMETTÄ 425-404-7-21 Kitumaa Kuiva kangas, vastaava suo ja varputurvekangas Turvemaa Talvi Ei määritelty	Yhteensä	71	16	14	0	7	8.3	5.0	1011	4.1	0.5	
			Mänty	71	16	14	0	7	8.3	5.0	1011	4.1	0.5	
Erityispiirteet Räme														
Lisätiedot Länsirajalla oja ja nuorta kasvatusmetsää. Oja tukossa. Puusto luonnontilaisen kaltainen ja monikerroksinen.														
33	2,4	KOULUMETTÄ 425-404-7-21 Metsämaa Tuore kangas, vastaava suo ja mustikkaturvekangas Keskikarkea tai karkea kangasmaa 03 - Varttunut kasvatusmetsikkö Talvi	Yhteensä	81	316	133	17	113	18.7	13.7	834	19.6	5.0	Harvennus 2024
			Mänty	76	164	69	10	58	19.6	13.4	397	10.3	2.4	
			Kuusi	86	152	64	6	56	17.7	14.0	437	9.3	2.6	
Lisätiedot Puuston ikä vaihtelee. Kuviolla ulklilureitti														

Kuvio	Pinta-ala, ha	Kiinteistön nimi ja tunnus, pääryhmä, kasvupaikka, maalaji, kehitysluokka, saavutettavuus ja metsikön laatu	Puustotiedot											Toimenpidesuunnitelmat kuviolla
			puulaji	ikä, v	tilavuus m ³ /kuvio	m ³ /ha	tukkia, m ³ /ha	kuitua, m ³ /ha	läpimitta, cm	pituus, m	runkoluku, kpl/ha	ppa, m ² /ha	kasvu m ³ /ha/v	
34	0,9	KOULUMETTÄ 425-404-7-21 Metsämaa Kuivahko kangas, vastaava suo ja puolukkaturvekangas Keskikarkea tai karkea kangasmaa 03 - Varttunut kasvatusmetsikkö Talvi	Yhteensä	71	98	107	13	92	18.1	13.0	765	16.5	4.4	
			Mänty	71	83	91	13	76	18.7	13.5	566	13.4	3.7	
			Kuusi	71	15	16	0	16	15.4	10.6	199	3.1	0.7	
Lisätiedot Kuviolla kota ja ulkoilureitti														
35	1,0	KOULUMETTÄ 425-404-7-21 Metsämaa Kuivahko kangas, vastaava suo ja puolukkaturvekangas Turvema 02 - Nuori kasvatusmetsikkö Talvi Kehityskelpoinen: tyydyttävä: aukkoinen, harva, vähäpuustoinen	Yhteensä	46	69	70	0	66	14.0	10.0	1099	13.5	4.0	Harvennus 2024
			Mänty	49	50	51	0	49	14.9	10.2	647	9.4	3.1	
			Hieskoivu	39	19	19	0	17	12.0	9.7	452	4.1	0.9	
Lisätiedot Keskellä pieni kitumaa.														

Kuvio	Pinta-ala, ha	Kiinteistön nimi ja tunnus, pääryhmä, kasvupaikka, maalaji, kehitysluokka, saavutettavuus ja metsikön laatu	Puustotiedot											Toimenpidesuunnitelmat kuviolla
			puulaji	ikä, v	tilavuus m ³ /kuvio	m ³ /ha	tukkia, m ³ /ha	kuitua, m ³ /ha	läpimitta, cm	pituus, m	runkoluku, kpl/ha	ppa, m ² /ha	kasvu m ³ /ha/v	
36	2,2	KOULUMETTÄ 425-404-7-21 Metsämaa Kuivahko kangas, vastaava suo ja puolukaturvekangas Keskikarkea tai karkea kangasmaa 02 - Nuori kasvatusmetsikkö Talvi	Yhteensä	38	304	141	0	133	14.3	11.7	1951	24.0	6.0	Ensiharvennus 2024
			Mänty	40	208	97	0	93	15.7	12.7	893	14.9	4.2	
			Kuusi	40	12	6	0	5	11.2	10.1	130	1.0	0.3	
			Hieskoivu	35	85	39	0	35	12.0	10.2	928	8.1	1.5	
Lisätiedot Kuviolla energiapuuta.														
37	0,4	KOULUMETTÄ 425-404-7-21 Metsämaa Lehtomainen kangas, vastaava suo ja ruohoturvekangas Turvema T2 - Taimikko yli 1,3 m Talvi	Yhteensä	13	2	6	0	1	5.2	5.0	1912	2.0	1.8	
			Kuusi	13	1	2	0	0	2.7	2.2	1400	0.7	0.6	
			Hieskoivu	13	2	5	0	1	6.6	6.5	512	1.3	1.2	
38	0,5	KOULUMETTÄ 425-404-7-21 Metsämaa Lehtomainen kangas, vastaava suo ja ruohoturvekangas Turvema 03 - Varttunut kasvatusmetsikkö Talvi	Yhteensä	63	126	235	51	181	20.7	17.2	1060	29.2	3.6	
			Mänty	65	4	8	2	6	19.2	16.4	38	1.0	0.1	
			Kuusi	71	58	108	49	58	23.4	17.5	382	13.1	1.8	
			Hieskoivu	55	64	119	0	116	18.4	17.0	640	15.1	1.7	

Kuvio	Pinta-ala, ha	Kiinteistön nimi ja tunnus, pääryhmä, kasvupaikka, maalaji, kehitysluokka, saavutettavuus ja metsikön laatu	Puustotiedot											Toimenpidesuunnitelmat kuviolla
			puulaji	ikä, v	tilavuus m ³ /kuvio	m ³ /ha	tukkia, m ³ /ha	kuitua, m ³ /ha	läpimitta, cm	pituus, m	runkoluku, kpl/ha	ppa, m ² /ha	kasvu m ³ /ha/v	
39	0,7	KOULUMETTÄ 425-404-7-21 Metsämaa Tuore kangas, vastaava suo ja mustikkaturvekangas Turvema 03 - Varttunut kasvatusmetsikkö Talvi	Yhteensä	55	131	189	14	171	18.2	15.7	1146	25.2	2.6	Harvennus 2024
			Mänty	61	60	87	13	72	20.4	15.9	394	11.1	1.0	
			Kuusi	61	10	14	1	13	16.1	14.2	115	2.0	0.2	
			Hieskoivu	49	61	88	0	86	16.5	15.7	637	12.1	1.4	
Lisätiedot Alla kasvatuskelpoisia kuusentaimia.														
40	0,8	KOULUMETTÄ 425-404-7-21 Metsämaa Tuore kangas, vastaava suo ja mustikkaturvekangas Turvema 02 - Nuori kasvatusmetsikkö Talvi	Yhteensä	50	91	110	0	89	10.6	10.1	3082	20.3	6.3	Ensiharvennus 2024, Ennakkoraivaus 2024
			Mänty	51	84	102	0	82	10.5	10.1	2877	18.7	5.8	
			Kuusi	44	2	2	0	2	11.7	10.0	48	0.4	0.2	
			Hieskoivu	36	5	6	0	5	11.1	9.9	157	1.2	0.3	
Lisätiedot Kuviolla energiapuuta.														
41	0,4	KOULUMETTÄ 425-404-7-21 Metsämaa Tuore kangas, vastaava suo ja mustikkaturvekangas Turvema 02 - Nuori kasvatusmetsikkö Talvi	Yhteensä	31	56	140	0	126	12.5	13.8	2235	21.3	5.0	Ensiharvennus 2024, Ennakkoraivaus 2024
			Rauduskoiv	31	56	140	0	126	12.5	13.8	2235	21.3	5.0	
Lisätiedot Kuviolla rauduskoivua. Muutamia alukkuusia														

Kuvio	Pinta-ala, ha	Kiinteistön nimi ja tunnus, pääryhmä, kasvupaikka, maalaji, kehitysluokka, saavutettavuus ja metsikön laatu	Puustotiedot											Toimenpidesuunnitelmat kuviolla
			puulaji	ikä, v	tilavuus m ³ /kuvio	m ³ /ha	tukkia, m ³ /ha	kuitua, m ³ /ha	läpimitta, cm	pituus, m	runkoluku, kpl/ha	ppa, m ² /ha	kasvu m ³ /ha/v	
42	2,1	KOULUMETTÄ 425-404-7-21 Metsämaa Tuore kangas, vastaava suo ja mustikkaturvekangas Keskikarkea tai karkea kangasmaa 02 - Nuori kasvatusmetsikkö Kesä	Yhteensä	19	262	127	0	93	10.6	7.3	4665	31.1	16.0	Harvennus 2037
			Mänty	19	204	99	0	72	10.6	7.3	3513	23.6	11.8	
			Rauduskoiv	19	58	28	0	21	10.6	7.3	1152	7.5	4.2	
Lisätiedot Metsitetty kaatopaikka. Kuviolla varastopaikka ja tie. Kuviolla rauduskoivua. Ennakkoraivaus maastopyörätreitti														
43	0,2	KOULUMETTÄ 425-404-7-21 Metsämaa Kuivahko kangas, vastaava suo ja puolukkaturvekangas Keskikarkea tai karkea kangasmaa 03 - Varttunut kasvatusmetsikkö Aina	Yhteensä	64	46	232	79	149	21.7	16.0	974	30.1	3.3	Harvennus 2024
			Mänty	66	38	189	76	111	22.4	16.1	720	24.1	2.6	
			Kuusi	61	1	7	3	3	18.5	14.0	41	1.0	0.1	
			Hieskoivu	49	4	21	0	21	16.3	15.0	160	3.0	0.3	
			Haapa	57	3	15	0	15	23.1	16.7	53	2.0	0.3	
Lisätiedot Kuviolla raitaa ja leppää.														

Kuvio	Pinta-ala, ha	Kiinteistön nimi ja tunnus, pääryhmä, kasvupaikka, maalaji, kehitysluokka, saavutettavuus ja metsikön laatu	Puustotiedot											Toimenpidesuunnitelmat kuviolla
			puulaji	ikä, v	tilavuus m ³ /kuvio	tukkia, m ³ /ha	kuitua, m ³ /ha	läpimitta, cm	pituus, m	runkoluku, kpl/ha	ppa, m ² /ha	kasvu m ³ /ha/v		
44	0,1	KOULUMETTÄ 425-404-7-21 Metsämaa Kuivahko kangas, vastaava suo ja puolukkaturvekangas Keskikarkea tai karkea kangasmaa 03 - Varttunut kasvatusmetsikkö Kesä	Yhteensä	65	7	113	47	63	20.2	16.5	547	14.2	2.3	
			Kuusi	74	1	15	9	6	21.9	16.0	63	2.0	0.3	
			Mänty	71	4	66	39	27	22.2	16.9	241	8.1	1.3	
			Hieskoivu	49	2	31	0	30	15.4	16.1	243	4.1	0.7	
Lisätiedot Tienvarsimetsä ja kuviolla tie.														
45	1,1	KOULUMETTÄ 425-404-7-21 Muu maa Ei määritelty												
			Lisätiedot Tie ja hakevarasto.											
46	0,3	KOULUMETTÄ 425-404-7-21 Metsämaa Kuivahko kangas, vastaava suo ja puolukkaturvekangas Keskikarkea tai karkea kangasmaa 03 - Varttunut kasvatusmetsikkö Kesä	Yhteensä	65	49	144	71	71	22.4	16.4	551	18.2	2.4	
			Mänty	66	41	121	67	53	23.3	16.5	417	15.2	2.0	
			Kuusi	73	3	7	4	3	19.7	15.3	36	1.0	0.1	
			Hieskoivu	49	5	15	0	15	17.1	16.3	98	2.0	0.3	
Lisätiedot Tienvarsimetsä ja kuviolla tie.														

Kuvio	Pinta-ala, ha	Kiinteistön nimi ja tunnus, pääryhmä, kasvupaikka, maalaji, kehitysluokka, saavutettavuus ja metsikön laatu	Puustotiedot											Toimenpidesuunnitelmat kuviolla
			puulaji	ikä, v	tilavuus m ³ /kuvio	m ³ /ha	tukkia, m ³ /ha	kuitua, m ³ /ha	läpimitta, cm	pituus, m	runkoluku, kpl/ha	ppa, m ² /ha	kasvu m ³ /ha/v	
47	1,3	KOULUMETTÄ 425-404-7-21 Metsämaa Kuivahko kangas, vastaava suo ja puolukkaturvekangas Turvema 02 - Nuori kasvatusmetsikkö Talvi	Yhteensä	49	147	116	0	111	14.7	10.9	1414	20.3	2.8	Ensiharvennus 2024
			Mänty	49	147	116	0	111	14.7	10.9	1414	20.3	2.8	
Lisätiedot Ennakkoraivaus. Tienvarsimetsä														
48	0,3	KOULUMETTÄ 425-404-7-21 Metsämaa Tuore kangas, vastaava suo ja mustikkaturvekangas Turvema 02 - Nuori kasvatusmetsikkö Talvi	Yhteensä	37	35	103	0	91	12.8	10.6	2446	20.0	4.5	Ensiharvennus 2024
			Mänty	45	7	20	0	19	16.4	12.4	167	3.1	0.6	
			Kuusi	45	1	3	0	3	11.1	9.4	81	0.6	0.3	
			Hieskoivu	35	27	80	0	70	12.2	10.3	2198	16.3	3.6	
Lisätiedot Tienvarsimetsä. Energiapuuta korjattavissa.														
48	14,7	HAARANSILLAT ms virkkula 425-402-8-92 Muu maa												
Lisätiedot Ampumaurheilualue.														

Kuvio	Pinta-ala, ha	Kiinteistön nimi ja tunnus, pääryhmä, kasvupaikka, maalaji, kehitysluokka, saavutettavuus ja metsikön laatu	Puustotiedot										Toimenpidesuunnitelmat kuviolla
			puulaji	ikä, v	tilavuus m ³ /kuvio	m ³ /ha	tukkia, m ³ /ha	kuitua, m ³ /ha	läpimitta, cm	pituus, m	runkoluku, kpl/ha	ppa, m ² /ha	
50	3,4	KOIVUPELTO 425-402-422-0 Metsämaa Kuivahko kangas, vastaava suo ja puolukaturvekangas Keskikarkea tai karkea kangasmaa 03 - Varttunut kasvatusmetsikkö Kesä	Yhteensä	62	317	94	24	69	18.9	14.6	561	13.0	
			Kuusi	60	24	7	1	5	18.0	14.0	48	1.0	
			Hieskoivu	45	40	12	0	11	14.0	13.0	164	2.0	
			Mänty	65	253	75	23	52	20.0	15.0	349	10.0	
Lisätiedot Ampumaurheilualan sisällä oleva metsäsaareke.													
51	0,4	KOIVUPELTO 425-402-422-0 Metsämaa Kuivahko kangas, vastaava suo ja puolukaturvekangas Keskikarkea tai karkea kangasmaa 02 - Nuori kasvatusmetsikkö Kesä	Yhteensä	43	19	46			12.4	9.7	802	9.0	3.4
			Mänty	45	17	42			13.0	10.0	603	8.0	2.9
			Rauduskoivu	30	2	4			8.0	7.0	199	1.0	0.5
Lisätiedot Ampumaurheilualue. Työt kesken.													
51	0,6	KOULUMETTÄ 425-404-7-21 Metsämaa Kuiva kangas, vastaava suo ja varputurvekangas Turvemaa T2 - Taimikko yli 1,3 m Talvi	Yhteensä	28	2	4	0	0	2.9	2.8	2780	1.5	1.2
			Mänty	31	1	1	0	0	3.4	2.4	798	0.6	0.4
			Hieskoivu	26	1	2	0	0	2.5	3.1	1982	0.9	0.8

Kuvio	Pinta-ala, ha	Kiinteistön nimi ja tunnus, pääryhmä, kasvupaikka, maalaji, kehitysluokka, saavutettavuus ja metsikön laatu	Puustotiedot											Toimenpidesuunnitelmat kuviolla
			puulaji	ikä, v	tilavuus m ³ /kuvio	m ³ /ha	tukkia, m ³ /ha	kuitua, m ³ /ha	läpimitta, cm	pituus, m	runkoluku, kpl/ha	ppa, m ² /ha	kasvu m ³ /ha/v	
52	0,6	KOULUMETTÄ 425-404-7-21 Metsämaa Tuore kangas, vastaava suo ja mustikkaturvekangas Turvema 03 - Varttunut kasvatusmetsikkö Talvi	Yhteensä	48	47	81	3	71	14.2	10.6	1367	15.5	4.0	Harvennus 2040
			Mänty	66	14	23	3	19	17.4	10.8	202	4.1	0.8	
			Kuusi	61	10	17	0	16	15.7	10.8	201	3.2	1.4	
			Hieskoivu	33	24	41	0	36	12.1	10.4	964	8.2	1.8	
		Lisätiedot Ojat tukossa.												
52	3,9	KOIVUPELTO 425-402-422-0 Muu maa												
		Lisätiedot Ampumaurheilualue.												
53	5,5	KOIVUPELTO 425-402-422-0 Muu maa												
		Lisätiedot Ampumaurheilualue. Työt kesken.												

Kuvio	Pinta-ala, ha	Kiinteistön nimi ja tunnus, pääryhmä, kasvupaikka, maalaji, kehitysluokka, saavutettavuus ja metsikön laatu	Puustotiedot											Toimenpidesuunnitelmat kuviolla
			puulaji	ikä, v	tilavuus m ³ /kuvio	m ³ /ha	tukkia, m ³ /ha	kuitua, m ³ /ha	läpimitta, cm	pituus, m	runkoluku, kpl/ha	ppa, m ² /ha	kasvu m ³ /ha/v	
53	1,9	KOULUMETTÄ 425-404-7-21 Metsämaa Kuivahko kangas, vastaava suo ja puolukkaturvekangas Turvemaa 03 - Varttunut kasvatusmetsikkö Kesä	Yhteensä	54	194	104	10	91	16.4	12.9	865	15.9	1.6	
			Mänty	54	187	100	10	88	16.6	13.0	807	15.2	1.5	
			Hieskoivu	54	7	4	0	3	13.0	10.9	58	0.7	0.1	
54	0,8	KOULUMETTÄ 425-404-7-21 Metsämaa Kuivahko kangas, vastaava suo ja puolukkaturvekangas Keskikarkea tai karkea kangasmaa 02 - Nuori kasvatusmetsikkö Talvi	Yhteensä	34	98	126	0	118	13.9	11.4	1864	21.6	7.4	Ensiharvennus 2024
			Mänty	34	84	108	0	104	14.8	11.9	1216	17.6	6.6	
			Hieskoivu	34	14	18	0	14	10.1	9.0	648	4.0	0.8	
		Lisätiedot Nmh tehty												
54	1,1	KUNNANMARTTILA 425-401-10-52 Metsämaa Kuivahko kangas, vastaava suo ja puolukkaturvekangas Keskikarkea tai karkea kangasmaa 02 - Nuori kasvatusmetsikkö Kesä	Yhteensä	35	60	53			11.3	8.7	1283	11.0	4.6	
			Mänty	35	50	44			12.0	9.0	866	9.0	3.8	
			Kuusi	35	5	5			9.0	8.0	157	1.0	0.4	
			Rauduskoiv	30	5	4			7.0	7.0	260	1.0	0.4	
		Lisätiedot Ampumaurheilualue.												

Kuvio	Pinta-ala, ha	Kiinteistön nimi ja tunnus, pääryhmä, kasvupaikka, maalaji, kehitysluokka, saavutettavuus ja metsikön laatu	Puustotiedot											Toimenpidesuunnitelmat kuviolla	
			puulaji	ikä, v	tilavuus m ³ /kuvio	tukkia, m ³ /ha	kuitua, m ³ /ha	läpimitta, cm	pituus, m	runkoluku, kpl/ha	ppa, m ² /ha	kasvu m ³ /ha/v			
56	6,7	KUNNANMARTTILA 425-401-10-52 Muu maa													
		Lisätiedot Ampumaurheilualue. Työt kesken.													
57	2,3	KOULUMETTÄ 425-404-7-21 Metsämaa Kuivahko kangas, vastaava suo ja puolukaturvekangas Keskikarkea tai karkea kangasmaa 03 - Varttunut kasvatusmetsikkö Kesä	Yhteensä	61	235	103	14	86	17.2	12.9	848	15.7	3.6		
			Mänty	62	224	98	14	82	17.7	13.1	691	14.7	3.4		
			Hieskoivu	49	11	5	0	4	10.0	9.8	157	1.0	0.2		
		Lisätiedot Kuvion läpi menee hakattu ura penkkatielle													
58	0,9	KOULUMETTÄ 425-404-7-21 Metsämaa Kuivahko kangas, vastaava suo ja puolukaturvekangas Keskikarkea tai karkea kangasmaa 03 - Varttunut kasvatusmetsikkö Kesä	Yhteensä	62	68	79	4	73	16.8	12.4	645	12.5	3.3		
			Mänty	62	68	79	4	73	16.8	12.4	645	12.5	3.3		

Kuvio	Pinta-ala, ha	Kiinteistön nimi ja tunnus, pääryhmä, kasvupaikka, maalaji, kehitysluokka, saavutettavuus ja metsikön laatu	Puustotiedot											Toimenpidesuunnitelmat kuviolla
			puulaji	ikä, v	tilavuus m ³ /kuvio	m ³ /ha	tukkia, m ³ /ha	kuitua, m ³ /ha	läpimitta, cm	pituus, m	runkoluku, kpl/ha	ppa, m ² /ha	kasvu m ³ /ha/v	
59	0,5	KOULUMETTÄ 425-404-7-21 Metsämaa Kuivahko kangas, vastaava suo ja puolukkaturvekangas Keskikarkea tai karkea kangasmaa T1 - Taimikko alle 1,3 m Kesä	Yhteensä	3	0	0	0	0	0.0	0.5	2000	0.0	0.0	Taimikon varhaisperkaus 2027
			Mänty	3	0	0	0	0	0.0	0.5	2000	0.0	0.0	
60	2,0	KOULUMETTÄ 425-404-7-21 Metsämaa Kuivahko kangas, vastaava suo ja puolukkaturvekangas Keskikarkea tai karkea kangasmaa T1 - Taimikko alle 1,3 m Kesä	Yhteensä	4	0	0	0	0	0.0	0.5	2200	0.0	0.0	Taimikon varhaisperkaus 2027
			Mänty	4	0	0	0	0	0.0	0.5	2200	0.0	0.0	
61	0,4	KOULUMETTÄ 425-404-7-21 Metsämaa Kuivahko kangas, vastaava suo ja puolukkaturvekangas Hienojakoinen kangasmaa T1 - Taimikko alle 1,3 m Kesä	Yhteensä	1	0	0	0	0	0.0	0.2	2000	0.0	0.0	Taimikon varhaisperkaus 2027
			Mänty	1	0	0	0	0	0.0	0.2	2000	0.0	0.0	
		Lisätiedot Muokattu ei taimia												

Kuvio	Pinta-ala, ha	Kiinteistön nimi ja tunnus, pääryhmä, kasvupaikka, maalaji, kehitysluokka, saavutettavuus ja metsikön laatu	Puustotiedot											Toimenpidesuunnitelmat kuviolla
			puulaji	ikä, v	tilavuus m ³ /kuvio	m ³ /ha	tukkia, m ³ /ha	kuitua, m ³ /ha	läpimitta, cm	pituus, m	runkoluku, kpl/ha	ppa, m ² /ha	kasvu m ³ /ha/v	
62	2,1	KOULUMETTÄ 425-404-7-21 Metsämaa Kuivahko kangas, vastaava suo ja puolukkaturvekangas Keskikarkea tai karkea kangasmaa 03 - Varttunut kasvatusmetsikkö Kesä	Yhteensä	74	247	116	28	86	19.1	14.3	692	16.3	2.5	
			Mänty	75	236	110	28	81	19.6	14.5	585	15.3	2.4	
			Hieskoivu	52	11	5	0	5	12.0	10.8	107	1.0	0.1	
63	0,4	KOULUMETTÄ 425-404-7-21 Metsämaa Kuivahko kangas, vastaava suo ja puolukkaturvekangas Hienojakoinen kangasmaa T1 - Taimikko alle 1,3 m Kesä	Yhteensä	1	2	5		0.0	0.2	2000	0.0		Taimikon varhaisperkaus 2027	
			Mänty	1	2	5		0.0	0.2	2000	0.0			
Lisätiedot Muokattu ei taimia														
64	0,4	KOULUMETTÄ 425-404-7-21 Metsämaa Kuivahko kangas, vastaava suo ja puolukkaturvekangas Keskikarkea tai karkea kangasmaa 03 - Varttunut kasvatusmetsikkö Kesä	Yhteensä	74	53	118	12	103	17.4	13.9	813	16.9	3.1	
			Mänty	75	52	115	12	101	17.6	14.0	759	16.4	3.0	
			Hieskoivu	52	1	3	0	2	11.9	10.7	54	0.5	0.1	

Kuvio	Pinta-ala, ha	Kiinteistön nimi ja tunnus, pääryhmä, kasvupaikka, maalaji, kehitysluokka, saavutettavuus ja metsikön laatu	Puustotiedot											Toimenpidesuunnitelmat kuviolla
			puulaji	ikä, v	tilavuus m ³ /kuvio	m ³ /ha	tukkia, m ³ /ha	kuitua, m ³ /ha	läpimitta, cm	pituus, m	runkoluku, kpl/ha	ppa, m ² /ha	kasvu m ³ /ha/v	
65	0,4	KOULUMETTÄ 425-404-7-21 Metsämaa Kuivahko kangas, vastaava suo ja puolukkaturvekangas Keskikarkea tai karkea kangasmaa T1 - Taimikko alle 1,3 m Talvi	Yhteensä	7	0	0	0	0	0.0	1.0	2500	0.0	0.0	Taimikon varhaisperkaus 2025
			Mänty	7	0	0	0	0	0.0	1.0	2500	0.0	0.0	
Lisätiedot Taimikon kuntoa seurattava.														
66	0,9	KOULUMETTÄ 425-404-7-21 Muu maa Kesä Ei määritelty												
Lisätiedot Tuulimylly														
67	1,5	KOULUMETTÄ 425-404-7-21 Metsämaa Kuivahko kangas, vastaava suo ja puolukkaturvekangas Keskikarkea tai karkea kangasmaa T1 - Taimikko alle 1,3 m Talvi	Yhteensä	7	0	0	0	0	0.0	0.6	5000	0.0	0.0	Taimikon varhaisperkaus 2025
			Mänty	7	0	0	0	0	0.0	0.6	5000	0.0	0.0	
Lisätiedot Taimikon kuntoa seurattava.														

Kuvio	Pinta-ala, ha	Kiinteistön nimi ja tunnus, pääryhmä, kasvupaikka, maalaji, kehitysluokka, saavutettavuus ja metsikön laatu	Puustotiedot											Toimenpidesuunnitelmat kuviolla
			puulaji	ikä, v	tilavuus m ³ /kuvio	m ³ /ha	tukkia, m ³ /ha	kuitua, m ³ /ha	läpimitta, cm	pituus, m	runkoluku, kpl/ha	ppa, m ² /ha	kasvu m ³ /ha/v	
68	1,8	KOULUMETTÄ 425-404-7-21 Metsämaa Kuivahko kangas, vastaava suo ja puolukkaturvekangas Keskikarkea tai karkea kangasmaa 03 - Varttunut kasvatusmetsikkö Kesä	Yhteensä	34	213	117	8	103	15.1	13.0	1406	18.1	5.5	
			Mänty	34	172	94	8	84	16.7	14.0	707	13.4	4.5	
			Kuusi	34	6	3	0	3	14.8	10.6	40	0.6	0.2	
			Hieskoivu	34	36	20	0	16	10.0	9.9	659	4.1	0.8	
69	0,4	KOULUMETTÄ 425-404-7-21 Metsämaa Kuivahko kangas, vastaava suo ja puolukkaturvekangas Turvemaa 02 - Nuori kasvatusmetsikkö Talvi Kehityskelpoinen: tyydyttävä: aukkoinen, harva, vähäpuustoinen	Yhteensä	45	21	56	0	53	14.9	8.8	857	11.8	3.7	
			Mänty	45	21	55	0	52	15.0	8.8	809	11.5	3.6	
			Hieskoivu	35	0	1	0	1	10.0	7.1	48	0.3	0.1	
		Lisätiedot Kunnostus ojitus tehty.												
70	2,4	KOULUMETTÄ 425-404-7-21 Metsämaa Kuivahko kangas, vastaava suo ja puolukkaturvekangas Turvemaa 03 - Varttunut kasvatusmetsikkö Talvi	Yhteensä	59	240	101	4	95	16.9	13.4	789	15.1	1.5	
			Mänty	61	213	90	4	84	17.5	13.6	625	13.1	1.3	
			Hieskoivu	43	27	11	0	11	13.2	12.0	164	2.0	0.2	

Kuvio	Pinta-ala, ha	Kiinteistön nimi ja tunnus, pääryhmä, kasvupaikka, maalaji, kehitysluokka, saavutettavuus ja metsikön laatu	Puustotiedot											Toimenpidesuunnitelmat kuviolla
			puulaji	ikä, v	tilavuus m ³ /kuvio	m ³ /ha	tukkia, m ³ /ha	kuitua, m ³ /ha	läpimitta, cm	pituus, m	runkoluku, kpl/ha	ppa, m ² /ha	kasvu m ³ /ha/v	
74	1,3	KOULUMETTÄ 425-404-7-21 Metsämaa Kuiva kangas, vastaava suo ja varputurvekangas Turvema 02 - Nuori kasvatusmetsikkö Talvi	Yhteensä	64	116	86	2	80	15.1	11.0	1020	15.1	1.3	
			Mänty	68	103	77	2	72	15.6	11.2	798	13.1	1.1	
			Hieskoivu	40	13	10	0	9	11.9	9.8	222	2.0	0.2	
75	0,7	KOULUMETTÄ 425-404-7-21 Metsämaa Kuiva kangas, vastaava suo ja varputurvekangas Turvema 02 - Nuori kasvatusmetsikkö Talvi Kehityskelpoinen: tyydyttävä: aukkoinen, harva, vähäpuustoinen	Yhteensä	61	24	36	0	18	13.3	9.2	634	7.3		
			Mänty	61	24	36	0	18	13.3	9.2	634	7.3		
Lisätiedot Keskellä pieni kangas.														
76	1,1	KOULUMETTÄ 425-404-7-21 Metsämaa Kuivahko kangas, vastaava suo ja puolukkaturvekangas Keskikarkea tai karkea kangasmaa 03 - Varttunut kasvatusmetsikkö Kesä	Yhteensä	41	144	137	13	119	16.5	13.6	1228	20.4	3.6	Harvennus 2035
			Mänty	42	122	116	13	100	17.6	14.2	778	16.3	2.7	
			Hieskoivu	35	22	21	0	19	12.0	11.0	450	4.1	0.9	

Kuvio	Pinta-ala, ha	Kiinteistön nimi ja tunnus, pääryhmä, kasvupaikka, maalaji, kehitysluokka, saavutettavuus ja metsikön laatu	Puustotiedot											Toimenpidesuunnitelmat kuviolla
			puulaji	ikä, v	tilavuus m ³ /kuvio	m ³ /ha	tukkia, m ³ /ha	kuitua, m ³ /ha	läpimitta, cm	pituus, m	runkoluku, kpl/ha	ppa, m ² /ha	kasvu m ³ /ha/v	
77	0,4	KOULUMETTÄ 425-404-7-21 Metsämaa Kuivahko kangas, vastaava suo ja puolukaturvekangas Keskikarkea tai karkea kangasmaa 02 - Nuori kasvatusmetsikkö Kesä	Yhteensä	34	37	82	2	77	14.8	12.8	852	12.5	5.0	
			Mänty	34	37	82	2	77	14.8	12.8	852	12.5	5.0	
78	2,3	KOULUMETTÄ 425-404-7-21 Muu maa Ei määritelty												
79	0,6	KOULUMETTÄ 425-404-7-21 Metsämaa Kuivahko kangas, vastaava suo ja puolukaturvekangas Keskikarkea tai karkea kangasmaa 02 - Nuori kasvatusmetsikkö Kesä	Yhteensä	29	38	66	0	53	10.6	9.1	1932	13.3	7.5	Ensiharvennus 2033, Ennakkoraivaus 2033
			Mänty	29	38	66	0	53	10.6	9.1	1932	13.3	7.5	

Kuvio	Pinta-ala, ha	Kiinteistön nimi ja tunnus, pääryhmä, kasvupaikka, maalaji, kehitysluokka, saavutettavuus ja metsikön laatu	Puustotiedot										Toimenpidesuunnitelmat kuviolla	
			puulaji	ikä, v	tilavuus m ³ /kuvio	m ³ /ha	tukkia, m ³ /ha	kuitua, m ³ /ha	läpimitta, cm	pituus, m	runkoluku, kpl/ha	ppa, m ² /ha		kasvu m ³ /ha/v
80	0,6	KOULUMETTÄ 425-404-7-21 Metsämaa Kuiva kangas, vastaava suo ja varputurvekangas Turvema 02 - Nuori kasvatusmetsikkö Kesä	Yhteensä	47	25	44	0	37	11.4	7.7	1228	10.0	3.0	
			Mänty	47	25	44	0	37	11.4	7.7	1228	10.0	3.0	
81	0,8	KOULUMETTÄ 425-404-7-21 Metsämaa Kuivahko kangas, vastaava suo ja puolukaturvekangas Keskikarkea tai karkea kangasmaa 02 - Nuori kasvatusmetsikkö Kesä	Yhteensä	34	87	109	0	104	14.4	12.9	1219	16.6	5.8	
			Mänty	34	84	105	0	100	14.7	13.2	1059	15.6	5.6	
			Hieskoivu	34	3	4	0	3	10.0	8.2	160	1.0	0.2	
82	1,1	KOULUMETTÄ 425-404-7-21 Metsämaa Kuivahko kangas, vastaava suo ja puolukaturvekangas Keskikarkea tai karkea kangasmaa 03 - Varttunut kasvatusmetsikkö Kesä	Yhteensä	64	103	91	10	79	16.0	12.5	830	14.5	3.6	
			Mänty	64	86	76	10	64	16.7	13.0	589	11.4	3.1	
			Hieskoivu	64	18	16	0	15	13.4	10.8	241	3.1	0.5	

Kuvio	Pinta-ala, ha	Kiinteistön nimi ja tunnus, pääryhmä, kasvupaikka, maalaji, kehitysluokka, saavutettavuus ja metsikön laatu	Puustotiedot											Toimenpidesuunnitelmat kuviolla
			puulaji	ikä, v	tilavuus m ³ /kuvio	m ³ /ha	tukkia, m ³ /ha	kuitua, m ³ /ha	läpimitta, cm	pituus, m	runkoluku, kpl/ha	ppa, m ² /ha	kasvu m ³ /ha/v	
86	0,8	KOULUMETTÄ 425-404-7-21 Metsämaa Kuivahko kangas, vastaava suo ja puolukaturvekangas Keskikarkea tai karkea kangasmaa 03 - Varttunut kasvatusmetsikkö Kesä	Yhteensä	39	91	111	11	97	17.4	14.7	751	15.1	3.6	
			Mänty	39	88	106	11	93	17.6	14.9	679	14.3	3.5	
			Kuusi	39	3	3	0	3	14.7	11.1	40	0.6	0.1	
			Hieskoivu	39	1	1	0	1	9.8	10.8	32	0.2	0.0	
87	0,6	KOULUMETTÄ 425-404-7-21 Metsämaa Kuivahko kangas, vastaava suo ja puolukaturvekangas Keskikarkea tai karkea kangasmaa 02 - Nuori kasvatusmetsikkö Kesä	Yhteensä	33	55	89	0	85	16.5	12.4	816	14.1	4.9	
			Mänty	33	54	86	0	84	16.8	12.6	718	13.5	4.8	
			Rauduskoiv	28	1	2	0	2	10.0	7.4	98	0.6	0.1	
88	0,7	KOULUMETTÄ 425-404-7-21 Metsämaa Kuiva kangas, vastaava suo ja varputurvekangas Turvemaa 02 - Nuori kasvatusmetsikkö Talvi Kehityskelpoinen: tyydyttävä: aukkoinen, harva, vähäpuustoinen	Yhteensä	51	11	16	0	15	8.1	5.1	1366	5.1		
			Mänty	51	11	16	0	15	8.1	5.1	1366	5.1		

Kuvio	Pinta-ala, ha	Kiinteistön nimi ja tunnus, pääryhmä, kasvupaikka, maalaji, kehitysluokka, saavutettavuus ja metsikön laatu	Puustotiedot											Toimenpidesuunnitelmat kuviolla
			puulaji	ikä, v	tilavuus m ³ /kuvio	m ³ /ha	tukkia, m ³ /ha	kuitua, m ³ /ha	läpimitta, cm	pituus, m	runkoluku, kpl/ha	ppa, m ² /ha	kasvu m ³ /ha/v	
89	1,2	KOULUMETTÄ 425-404-7-21 Metsämaa Kuivahko kangas, vastaava suo ja puolukkaturvekangas Turvemaa 02 - Nuori kasvatusmetsikkö Talvi	Yhteensä	59	158	131	0	125	14.4	13.2	1353	19.5	1.9	Harvennus 2024
			Mänty	59	156	130	0	124	14.5	13.3	1306	19.2	1.9	
			Hieskoivu	46	2	1	0	1	9.7	9.0	47	0.3	0.0	
90	0,4	KOULUMETTÄ 425-404-7-21 Metsämaa Kuiva kangas, vastaava suo ja varputurvekangas Keskikarkea tai karkea kangasmaa 02 - Nuori kasvatusmetsikkö Kesä Kehityskelpoinen: tyydyttävä: aukkoinen, harva, vähäpuustoinen	Yhteensä	55	29	71	4	65	17.7	12.3	541	11.3	2.5	
			Mänty	55	29	71	4	65	17.7	12.3	541	11.3	2.5	
91	0,4	KOULUMETTÄ 425-404-7-21 Metsämaa Kuivahko kangas, vastaava suo ja puolukkaturvekangas Turvemaa 02 - Nuori kasvatusmetsikkö Kesä Kehityskelpoinen: tyydyttävä: aukkoinen, harva, vähäpuustoinen	Yhteensä	43	28	65	0	50	10.0	7.9	2530	14.8	5.0	Taimikonharvennus 2023
			Mänty	46	23	53	0	43	10.5	8.1	1741	11.6	4.1	
			Rauduskoivu	31	5	12	0	7	8.2	7.0	789	3.2	0.9	

Kuvio	Pinta-ala, ha	Kiinteistön nimi ja tunnus, pääryhmä, kasvupaikka, maalaji, kehitysluokka, saavutettavuus ja metsikön laatu	Puustotiedot											Toimenpidesuunnitelmat kuviolla
			puulaji	ikä, v	tilavuus m ³ /kuvio	m ³ /ha	tukkia, m ³ /ha	kuitua, m ³ /ha	läpimitta, cm	pituus, m	runkoluku, kpl/ha	ppa, m ² /ha	kasvu m ³ /ha/v	
92	0,8	KOULUMETTÄ 425-404-7-21 Metsämaa Kuivahko kangas, vastaava suo ja puolukkaturvekangas Turvemaa 02 - Nuori kasvatusmetsikkö Kesä Kehityskelpoinen: tyydyttävä: aukkoinen, harva, vähäpuustoinen	Yhteensä	30	54	65	0	49	10.2	7.3	5099	15.1	6.2	
			Mänty	26	6	7	0	0	3.4	3.2	3545	2.5	1.9	
			Mänty	31	48	58	0	49	11.5	8.1	1554	12.6	4.3	
93	1,5	KOULUMETTÄ 425-404-7-21 Metsämaa Kuiva kangas, vastaava suo ja varputurvekangas Turvemaa 02 - Nuori kasvatusmetsikkö Talvi Kehityskelpoinen: tyydyttävä: aukkoinen, harva, vähäpuustoinen	Yhteensä	40	48	33	0	20	8.5	5.9	4381	8.8	3.8	
			Mänty	26	5	3	0	0	2.5	2.4	3000	1.3	1.3	
			Mänty	43	43	29	0	20	9.5	6.5	1381	7.5	2.5	
94	1,1	KOULUMETTÄ 425-404-7-21 Metsämaa Kuivahko kangas, vastaava suo ja puolukkaturvekangas Turvemaa 02 - Nuori kasvatusmetsikkö Talvi	Yhteensä	56	75	66	0	62	14.9	10.1	947	12.5	3.8	
			Mänty	60	66	58	0	56	15.9	10.6	620	10.4	3.4	
			Hieskoivu	34	9	8	0	6	10.0	7.5	327	2.1	0.4	

Kuvio	Pinta-ala, ha	Kiinteistön nimi ja tunnus, pääryhmä, kasvupaikka, maalaji, kehitysluokka, saavutettavuus ja metsikön laatu	Puustotiedot											Toimenpidesuunnitelmat kuviolla
			puulaji	ikä, v	tilavuus m ³ /kuvio	m ³ /ha	tukkia, m ³ /ha	kuitua, m ³ /ha	läpimitta, cm	pituus, m	runkoluku, kpl/ha	ppa, m ² /ha	kasvu m ³ /ha/v	
95	1,0	KOULUMETTÄ 425-404-7-21 Metsämaa Kuivahko kangas, vastaava suo ja puolukkaturvekangas Keskikarkea tai karkea kangasmaa T1 - Taimikko alle 1,3 m Kesä	Yhteensä	5	0	0	0	0	0.0	0.5	2200	0.0	0.0	Taimikon varhaisperkaus 2028
			Mänty	5	0	0	0	0	0.0	0.5	2200	0.0	0.0	
96	0,2	KOULUMETTÄ 425-404-7-21 Metsämaa Kuivahko kangas, vastaava suo ja puolukkaturvekangas Keskikarkea tai karkea kangasmaa 03 - Varttunut kasvatusmetsikkö Kesä	Yhteensä	84	15	93	37	55	21.5	14.1	429	13.3	2.4	
			Mänty	84	15	93	37	55	21.5	14.1	429	13.3	2.4	
100	0,5	TORNIONKUNTA 425-402-49-96 Metsämaa Kuivahko kangas, vastaava suo ja puolukkaturvekangas Hienojakoinen kangasmaa T2 - Taimikko yli 1,3 m Kesä	Yhteensä	15	3	7	0	0	4.0	3.0	2800	2.5	4.6	Taimikonharvennus 2025
			Mänty	15	3	7	0	0	4.0	3.0	2800	2.5	4.6	
		Lisätiedot Kuviolla pohjavesikaivo												

Kuvio	Pinta-ala, ha	Kiinteistön nimi ja tunnus, pääryhmä, kasvupaikka, maalaji, kehitysluokka, saavutettavuus ja metsikön laatu	Puustotiedot											Toimenpidesuunnitelmat kuviolla
			puulaji	ikä, v	tilavuus m³/kuvio	m³/ha	tukkia, m³/ha	kuitua, m³/ha	läpimitta, cm	pituus, m	runkoluku, kpl/ha	ppa, m²/ha	kasvu m³/ha/v	
101	0,6	TORNIONKUNTA 425-402-49-96 Metsämaa Kuivahko kangas, vastaava suo ja puolukkaturvekangas Hienojakoinen kangasmaa 03 - Varttunut kasvatusmetsikkö Kesä	Yhteensä	50	80	130	12	115	16.0	13.6	1039	19.0	4.6	
			Mänty	50	80	130	12	115	16.0	13.6	1039	19.0	4.6	
102	2,6	TORNIONKUNTA 425-402-49-96 Metsämaa Kuivahko kangas, vastaava suo ja puolukkaturvekangas Hienojakoinen kangasmaa T2 - Taimikko yli 1,3 m Kesä	Yhteensä	10	7	3	0	0	3.0	2.2	2500	1.3	3.0	Taimikonharvennus 2025
			Mänty	10	7	3	0	0	3.0	2.2	2500	1.3	3.0	
103	4,2	TORNIONKUNTA 425-402-49-96 Metsämaa Kuivahko kangas, vastaava suo ja puolukkaturvekangas Hienojakoinen kangasmaa 04 - Uudistuskypsä metsikkö Kesä	Yhteensä	98	761	182	109	71	26.0	17.2	461	22.3	2.1	
			Mänty	98	759	181	109	71	26.0	17.2	460	22.3	2.1	
			Kuusi	96	2	0	0	0	25.0	18.6	1	0.0	0.0	

Kuvio	Pinta-ala, ha	Kiinteistön nimi ja tunnus, pääryhmä, kasvupaikka, maalaji, kehitysluokka, saavutettavuus ja metsikön laatu	Puustotiedot											Toimenpidesuunnitelmat kuviolla
			puulaji	ikä, v	tilavuus m ³ /kuvio	tukkia, m ³ /ha	kuitua, m ³ /ha	läpimitta, cm	pituus, m	runkoluku, kpl/ha	ppa, m ² /ha	kasvu m ³ /ha/v		
104	0,4	TORNIONKUNTA 425-402-49-96 Metsämaa Kuivahko kangas, vastaava suo ja puolukkaturvekangas Hienojakoinen kangasmaa T2 - Taimikko yli 1,3 m Kesä	Yhteensä	15	2	5	0	0	4.0	3.6	2000	1.8	3.3	
			Mänty	15	2	5	0	0	4.0	3.6	2000	1.8	3.3	
Lisätiedot Ei tarvetta thlle														
105	2,8	TORNIONKUNTA 425-402-49-96 Metsämaa Kuivahko kangas, vastaava suo ja puolukkaturvekangas Hienojakoinen kangasmaa 03 - Varttunut kasvatusmetsikkö Kesä	Yhteensä	80	393	142	61	79	22.0	15.4	531	19.0	2.4	
			Mänty	80	393	142	61	79	22.0	15.4	531	19.0	2.4	
106	5,1	TORNIONKUNTA 425-402-49-96 Metsämaa Kuivahko kangas, vastaava suo ja puolukkaturvekangas Hienojakoinen kangasmaa 02 - Nuori kasvatusmetsikkö Kesä	Yhteensä	60	479	94	6	85	14.9	13.2	922	14.0	4.7	
			Mänty	60	479	94	6	85	14.9	13.2	922	14.0	4.7	

Kuvio	Pinta-ala, ha	Kiinteistön nimi ja tunnus, pääryhmä, kasvupaikka, maalaji, kehitysluokka, saavutettavuus ja metsikön laatu	Puustotiedot											Toimenpidesuunnitelmat kuviolla	
			puulaji	ikä, v	tilavuus m³/kuvio	tukkia, m³/ha	kuitua, m³/ha	läpimitta, cm	pituus, m	runkoluku, kpl/ha	ppa, m²/ha	kasvu m³/ha/v			
106	2,5	RANTAKYLÄN KOULU 425-403-30-0 Tontti													
		Lisätiedot Koulun virkistys ja ulkoilualue.													
107	1,6	TORNIONKUNTA 425-402-49-96 Metsämaa Kuivahko kangas, vastaava suo ja puolukkaturvekangas Hienojakoinen kangasmaa T2 - Taimikko yli 1,3 m Kesä	Yhteensä	8	2	1	0	0	2.0	1.8	2000	0.5	1.7	Taimikonharvennus 2027	
			Mänty	8	2	1	0	0	2.0	1.8	2000	0.5	1.7		
108	2,5	TORNIONKUNTA 425-402-49-96 Metsämaa Kuivahko kangas, vastaava suo ja puolukkaturvekangas Hienojakoinen kangasmaa 04 - Uudistuskypsä metsikkö Kesä	Yhteensä	90	313	127	63	62	24.0	15.5	405	17.0	2.5		
			Mänty	90	313	127	63	62	24.0	15.5	405	17.0	2.5		

Kuvio	Pinta-ala, ha	Kiinteistön nimi ja tunnus, pääryhmä, kasvupaikka, maalaji, kehitysluokka, saavutettavuus ja metsikön laatu	Puustotiedot											Toimenpidesuunnitelmat kuviolla
			puulaji	ikä, v	tilavuus m ³ /kuvio	m ³ /ha	tukkia, m ³ /ha	kuitua, m ³ /ha	läpimitta, cm	pituus, m	runkoluku, kpl/ha	ppa, m ² /ha	kasvu m ³ /ha/v	
111	1,0	KESÄMAA 425-403-29-12 Metsämaa Kuivahko kangas, vastaava suo ja puolukaturvekangas Keskikarkea tai karkea kangasmaa 04 - Uudistuskypsä metsikkö Kesä	Yhteensä	89	196	187	110	75	24.1	17.1	621	23.0	2.4	
			Kuusi	55	14	13	0	12	15.0	13.0	131	2.0	0.3	
			Mänty	92	182	174	110	63	25.0	17.5	490	21.0	2.1	
Erityispiirteet Pohjavesialue Lisätiedot Pohjavesialue Kuvion eteläosassa tie. Kuviolla valaistu ulkoilureitti. Eteläosassa pieni tiheikkö khl - 02.														
112	1,5	KESÄMAA 425-403-29-12 Metsämaa Kuivahko kangas, vastaava suo ja puolukaturvekangas Keskikarkea tai karkea kangasmaa 04 - Uudistuskypsä metsikkö Kesä	Yhteensä	82	307	204	101	99	21.9	16.4	945	26.0	2.9	
			Kuusi	58	39	26	2	23	16.0	14.0	209	3.7	0.6	
			Haapa	35	17	11	0	10	12.0	12.0	226	2.0	0.3	
			Mänty	91	251	167	99	67	24.0	17.3	510	20.3	2.0	
Erityispiirteet Pohjavesialue Lisätiedot Pohjavesialue Ulkoilu ja virkistysalue. Voi harventaa laaditun kaavan mukaisesti.														

Kuvio	Pinta-ala, ha	Kiinteistön nimi ja tunnus, pääryhmä, kasvupaikka, maalaji, kehitysluokka, saavutettavuus ja metsikön laatu	Puustotiedot											Toimenpidesuunnitelmat kuviolla	
			puulaji	ikä, v	tilavuus m ³ /kuvio	tukkia, m ³ /ha	kuitua, m ³ /ha	läpimitta, cm	pituus, m	runkoluku, kpl/ha	ppa, m ² /ha	kasvu m ³ /ha/v			
113	1,1	KESÄMAA 425-403-29-12 Muu maa													
Lisätiedot Uimapaikka liikuntapikka ja parkkipaikat.															
114	0,8	KESÄMAA 425-403-29-12 Metsämaa Kuivahko kangas, vastaava suo ja puolukkaturvekangas Keskikarkea tai karkea kangasmaa 03 - Varttunut kasvatusmetsikkö Aina Kehityskelpoinen: tyydyttävä: aukkoinen, harva, vähäpuustoinen	Yhteensä	55	81	106	20	84	20.8	13.0	573	16.3	4.6		
			Mänty	55	81	106	20	84	20.8	13.0	573	16.3	4.6		
Lisätiedot Pohjavesialue. Ulkoilu ja virkistysalue.															

Kuvio	Pinta-ala, ha	Kiinteistön nimi ja tunnus, pääryhmä, kasvupaikka, maalaji, kehitysluokka, saavutettavuus ja metsikön laatu	Puustotiedot											Toimenpidesuunnitelmat kuviolla
			puulaji	ikä, v	tilavuus m ³ /kuvio	m ³ /ha	tukkia, m ³ /ha	kuitua, m ³ /ha	läpimitta, cm	pituus, m	runkoluku, kpl/ha	ppa, m ² /ha	kasvu m ³ /ha/v	
120	0,2	KESÄMAA 425-403-29-12 Metsämaa Kuiva kangas, vastaava suo ja varputurvekangas Keskikarkea tai karkea kangasmaa 04 - Uudistuskypsä metsikkö Kesä	Yhteensä	115	24	153	60	91	24.9	13.3	572	23.1	2.5	
			Mänty	115	24	153	60	91	24.9	13.3	572	23.1	2.5	
Erityispiirteet Pohjavesialue Lisätiedot Pohjavesialue. Ulkoilu ja virkistysalue.														
121	1,3	KESÄMAA 425-403-29-12 Metsämaa Kuivahko kangas, vastaava suo ja puolukaturvekangas Keskikarkea tai karkea kangasmaa 03 - Varttunut kasvatusmetsikkö Kesä Kehityskelpoinen: tyydyttävä: aukkoinen, harva, vähäpuustoinen	Yhteensä	57	183	144	22	121	20.0	14.0	692	20.5		
			Mänty	57	183	144	22	121	20.0	14.0	692	20.5		
Erityispiirteet Pohjavesialue Lisätiedot Pohjavesialue. Kuviolla ulkoilureitti.														

Kuvio	Pinta-ala, ha	Kiinteistön nimi ja tunnus, pääryhmä, kasvupaikka, maalaji, kehitysluokka, saavutettavuus ja metsikön laatu	Puustotiedot											Toimenpidesuunnitelmat kuviolla
			puulaji	ikä, v	tilavuus m ³ /kuvio	m ³ /ha	tukkia, m ³ /ha	kuitua, m ³ /ha	läpimitta, cm	pituus, m	runkoluku, kpl/ha	ppa, m ² /ha	kasvu m ³ /ha/v	
122	0,2	KESÄMAA 425-403-29-12 Metsämaa Kuivahko kangas, vastaava suo ja puolukkaturvekangas Keskikarkea tai karkea kangasmaa 02 - Nuori kasvatusmetsikkö Kesä	Yhteensä	33	26	104	1	91	12.1	10.6	2028	18.6	9.0	
			Mänty	33	26	104	1	91	12.1	10.6	2028	18.6	9.0	
Erityispiirteet Pohjavesialue Lisätiedot Pohjavesialue. Ulkoilu ja virkistysalue.														
123	0,9	KESÄMAA 425-403-29-12 Metsämaa Kuivahko kangas, vastaava suo ja puolukkaturvekangas Keskikarkea tai karkea kangasmaa 02 - Nuori kasvatusmetsikkö Kesä	Yhteensä	47	102	113	6	102	15.2	12.3	1135	17.8	6.8	
			Mänty	47	102	113	6	102	15.2	12.3	1135	17.8	6.8	
Erityispiirteet Pohjavesialue Lisätiedot Pohjavesialue. Ulkoilu ja virkistysalue. Osa soistunutta kangasta ja pieni ala järeämpää puustoa.														

Kuvio	Pinta-ala, ha	Kiinteistön nimi ja tunnus, pääryhmä, kasvupaikka, maalaji, kehitysluokka, saavutettavuus ja metsikön laatu	Puustotiedot											Toimenpidesuunnitelmat kuviolla
			puulaji	ikä, v	tilavuus m ³ /kuvio	m ³ /ha	tukkia, m ³ /ha	kuitua, m ³ /ha	läpimitta, cm	pituus, m	runkoluku, kpl/ha	ppa, m ² /ha	kasvu m ³ /ha/v	
124	2,2	KESÄMAA 425-403-29-12 Metsämaa Kuiva kangas, vastaava suo ja varputurvekangas Keskikarkea tai karkea kangasmaa 02 - Nuori kasvatusmetsikkö Kesä	Yhteensä	28	100	45	0	33	10.0	7.5	1668	10.5	5.0	
			Mänty	28	100	45	0	33	10.0	7.5	1668	10.5	5.0	
Erityispiirteet Pohjavesialue														
Lisätiedot Pohjavesialue. Kuviolla ulkoilureitti. Paikoin taimikko. , Nuoren metsän hoitoa. Huomioi hiihtolatu, varjostus.														
125	1,6	KESÄMAA 425-403-29-12 Metsämaa Kuivahko kangas, vastaava suo ja puolukaturvekangas Keskikarkea tai karkea kangasmaa 04 - Uudistuskypsä metsikkö Kesä	Yhteensä	116	249	154	54	97	21.7	13.8	875	22.8	3.3	
			Kuusi	90	24	15	2	12	18.7	13.8	92	2.2	0.4	
			Mänty	136	195	120	52	67	24.1	14.6	427	16.8	2.3	
			Rauduskoiv	45	30	19	0	17	12.7	10.3	356	3.8	0.6	
Lisätiedot Pohjavesialue. Ulkoilu ja virkistysalue. Kuviolla turvemaapainanteita., Frisbeegolf kuviolla														

Kuvio	Pinta-ala, ha	Kiinteistön nimi ja tunnus, pääryhmä, kasvupaikka, maalaji, kehitysluokka, saavutettavuus ja metsikön laatu	Puustotiedot										Toimenpidesuunnitelmat kuviolla
			puulaji	ikä, v	tilavuus m ³ /kuvio	m ³ /ha	tukkia, m ³ /ha	kuitua, m ³ /ha	läpimitta, cm	pituus, m	runkoluku, kpl/ha	ppa, m ² /ha	
126	0,3	KESÄMAA 425-403-29-12 Metsämaa Kuiva kangas, vastaava suo ja varputurvekangas Turvemaa 02 - Nuori kasvatusmetsikkö Talvi Kehityskelpoinen: tyydyttävä: aukkoinen, harva, vähäpuustoinen	Yhteensä	70	17	53	0	49	12.0	10.0	1081	10.0	
			Mänty	70	17	53	0	49	12.0	10.0	1081	10.0	
Lisätiedot Pohjavesialue. Ulkoilu ja virkistysalue. Keskiosassa soistunutta kangasta.													
127	1,0	KESÄMAA 425-403-29-12 Kitumaa Kuivahko kangas, vastaava suo ja puolukaturvekangas Turvemaa Talvi	Yhteensä	40	6	6	0	1	4.6	3.6	782	0.8	
			Mänty	40	5	5	0	1	4.0	3.0	394	0.3	
			Hieskoivu	40	1	1	0	0	5.0	4.0	388	0.5	
Lisätiedot Pohjavesialue. Pintavalutus kenttä. Ulkoilualue. , Varjostusta ladulle													

Kuvio	Pinta-ala, ha	Kiinteistön nimi ja tunnus, pääryhmä, kasvupaikka, maalaji, kehitysluokka, saavutettavuus ja metsikön laatu	Puustotiedot											Toimenpidesuunnitelmat kuviolla
			puulaji	ikä, v	tilavuus m ³ /kuvio	m ³ /ha	tukkia, m ³ /ha	kuitua, m ³ /ha	läpimitta, cm	pituus, m	runkoluku, kpl/ha	ppa, m ² /ha	kasvu m ³ /ha/v	
128	0,4	KESÄMAA 425-403-29-12 Metsämaa Kuiva kangas, vastaava suo ja varputurvekangas Keskikarkea tai karkea kangasmaa 03 - Varttunut kasvatusmetsikkö Kesä Kehityskelpoinen: tyydyttävä: aukkoinen, harva, vähäpuustoinen	Yhteensä	60	48	108	13	93	17.4	12.9	812	16.6	3.3	
			Mänty	60	48	108	13	93	17.4	12.9	812	16.6	3.3	
Lisätiedot Puustoryhmien harvennus. Pohjavesialue. Kuviolla ulkoilureitti. Osittain nuorta kasvatusmetsää.														
129	1,0	KESÄMAA 425-403-29-12 Metsämaa Kuiva kangas, vastaava suo ja varputurvekangas Keskikarkea tai karkea kangasmaa 04 - Uudistuskypsä metsikkö Talvi Kehityskelpoinen: tyydyttävä: aukkoinen, harva, vähäpuustoinen	Yhteensä	86	93	95	2	86	13.8	9.2	1684	19.9	4.9	
			Rauduskoiv	40	22	23	0	20	11.6	10.2	525	4.6	1.6	
			Kuusi	50	5	6	0	4	9.6	7.2	246	1.4	0.5	
			Mänty	105	66	67	2	63	14.9	9.0	913	13.9	2.8	
Lisätiedot Pohjavesialue. Ulkoilu ja virkistysalue. Osittain turvemaata. Osittain eri ikäinen puusto.														

Kuvio	Pinta-ala, ha	Kiinteistön nimi ja tunnus, pääryhmä, kasvupaikka, maalaji, kehitysluokka, saavutettavuus ja metsikön laatu	Puustotiedot										Toimenpidesuunnitelmat kuviolla
			puulaji	ikä, v	tilavuus m ³ /kuvio	m ³ /ha	tukkia, m ³ /ha	kuitua, m ³ /ha	läpimitta, cm	pituus, m	runkoluku, kpl/ha	ppa, m ² /ha	
130	0,7	KESÄMAA 425-403-29-12 Metsämaa Tuore kangas, vastaava suo ja mustikkaturvekangas Turvemaa 03 - Varttunut kasvatusmetsikkö Talvi Kehityskelpoinen: tyydyttävä: aukkoinen, harva, vähäpuustoinen	Yhteensä	60	115	170	16	148	15.9	12.5	1629	27.0	
			Hieskoivu	45	22	32	0	30	13.0	11.0	554	6.0	
			Kuusi	60	4	6	0	5	12.0	11.0	120	1.0	
			Mänty	65	89	132	16	114	17.0	13.0	955	20.0	
Erityispiirteet Pohjavesialue													
131	0,6	KESÄMAA 425-403-29-12 Joutomaa Kuiva kangas, vastaava suo ja varputurvekangas Turvemaa											
Lisätiedot Pohjavesialue. Ulkoilu ja virkistysalue.													

Kuvio	Pinta-ala, ha	Kiinteistön nimi ja tunnus, pääryhmä, kasvupaikka, maalaji, kehitysluokka, saavutettavuus ja metsikön laatu	Puustotiedot											Toimenpidesuunnitelmat kuviolla
			puulaji	ikä, v	tilavuus m ³ /kuvio	m ³ /ha	tukkia, m ³ /ha	kuitua, m ³ /ha	läpimitta, cm	pituus, m	runkoluku, kpl/ha	ppa, m ² /ha	kasvu m ³ /ha/v	
132	0,6	KESÄMAA 425-403-29-12 Metsämaa Kuivahko kangas, vastaava suo ja puolukaturvekangas Keskikarkea tai karkea kangasmaa 03 - Varttunut kasvatusmetsikkö Kesä	Yhteensä	70	88	151	15	131	18.2	12.6	1218	23.8	5.9	
			Mänty	72	82	141	14	124	18.8	12.9	907	21.6	5.4	
			Kuusi	60	3	6	1	5	16.1	10.4	66	1.2	0.3	
			Rauduskoiv	30	2	4	0	2	7.8	7.6	245	1.0	0.2	
		Lisätiedot Ulkoilu ja virkistysalue. Pohjoispäässä turvemaata.												
133	0,9	KESÄMAA 425-403-29-12 Metsämaa Kuiva kangas, vastaava suo ja varputurvekangas Keskikarkea tai karkea kangasmaa T2 - Taimikko yli 1,3 m Kesä	Yhteensä	16	9	10	0	3	6.0	5.8	1400	2.7	1.9	
			Mänty	16	9	10	0	3	6.0	5.8	1400	2.7	1.9	
		Erityispiirteet Pohjavesialue, Ulkoilumetsä Lisätiedot Epätasainen. eri-ikäinen metsikkö. Osa kuviosta soistunut..												

Kuvio	Pinta-ala, ha	Kiinteistön nimi ja tunnus, pääryhmä, kasvupaikka, maalaji, kehitysluokka, saavutettavuus ja metsikön laatu	Puustotiedot										Toimenpidesuunnitelmat kuviolla
			puulaji	ikä, v	tilavuus m ³ /kuvio	m ³ /ha	tukkia, m ³ /ha	kuitua, m ³ /ha	läpimitta, cm	pituus, m	runkoluku, kpl/ha	ppa, m ² /ha	
136	1,9	KESÄMAA 425-403-29-12 Metsämaa Kuivahko kangas, vastaava suo ja puolukaturvekangas Keskikarkea tai karkea kangasmaa 03 - Varttunut kasvatusmetsikkö Aina	Yhteensä	71	367	190	71	116	21.8	15.9	791	24.5	
			Kuusi	75	21	11	3	8	18.8	15.3	65	1.5	
			Haapa	60	14	7	2	5	24.8	15.8	25	1.0	
			Hieskoivu	45	39	20	1	18	14.8	14.0	213	3.0	
			Mänty	76	294	152	65	85	23.0	16.3	488	19.0	
		Erityispiirteet Pohjavesialue											
		Lisätiedot Kuviolla ulkoilureitti.											
137	0,9	KESÄMAA 425-403-29-12 Metsämaa Kuiva kangas, vastaava suo ja varputurvekangas Keskikarkea tai karkea kangasmaa S0 - Siemenpuumetsikkö Kesä Kehityskelpoinen: tyydyttävä: aukkoinen, harva, vähäpuustoinen	Yhteensä	130	8	9	5	4	25.8	17.2	20	1.0	0.1
			Mänty	130	8	9	5	4	25.8	17.2	20	1.0	0.1
		Lisätiedot Ulkoilu ja virkistysalue. Epätasaisesti taimettunut.											

Kuvio	Pinta-ala, ha	Kiinteistön nimi ja tunnus, pääryhmä, kasvupaikka, maalaji, kehitysluokka, saavutettavuus ja metsikön laatu	Puustotiedot											Toimenpidesuunnitelmat kuviolla
			puulaji	ikä, v	tilavuus m ³ /kuvio	m ³ /ha	tukkia, m ³ /ha	kuitua, m ³ /ha	läpimitta, cm	pituus, m	runkoluku, kpl/ha	ppa, m ² /ha	kasvu m ³ /ha/v	
138	0,3	KESÄMAA 425-403-29-12 Metsämaa Kuiva kangas, vastaava suo ja varputurvekangas Keskikarkea tai karkea kangasmaa 02 - Nuori kasvatusmetsikkö Kesä	Yhteensä	28	47	146	0	120	10.9	10.5	3671	26.4	8.2	Nuoren metsän kunnostus 2024
			Mänty	28	47	145	0	120	11.0	10.6	3271	26.0	8.0	
			Hieskoivu	20	0	0	0	0	2.0	3.0	200	0.1	0.1	
			Harmaalepp	20	0	1	0	0	5.0	5.0	200	0.3	0.1	
Erityispiirteet Pohjavesialue, Ulkoilumetsä Lisätiedot LEHTIPUUTA JÄTETÄÄN TAIMIKONHOIDOSSA														
139	1,8	KESÄMAA 425-403-29-12 Metsämaa Kuiva kangas, vastaava suo ja varputurvekangas Keskikarkea tai karkea kangasmaa 04 - Uudistuskypsä metsikkö Kesä	Yhteensä	135	269	149	77	70	26.3	15.9	413	19.3	0.8	
			Mänty	135	269	149	77	70	26.3	15.9	413	19.3	0.8	
Erityispiirteet Muinaisjäännös (Museovirasto) Lisätiedot Ulkoilu ja virkistysalue.														

Kuvio	Pinta-ala, ha	Kiinteistön nimi ja tunnus, pääryhmä, kasvupaikka, maalaji, kehitysluokka, saavutettavuus ja metsikön laatu	Puustotiedot											Toimenpidesuunnitelmat kuviolla
			puulaji	ikä, v	tilavuus m ³ /kuvio	m ³ /ha	tukkia, m ³ /ha	kuitua, m ³ /ha	läpimitta, cm	pituus, m	runkoluku, kpl/ha	ppa, m ² /ha	kasvu m ³ /ha/v	
140	1,2	KESÄMAA 425-403-29-12 Metsämaa Kuiva kangas, vastaava suo ja varputurvekangas Keskikarkea tai karkea kangasmaa T2 - Taimikko yli 1,3 m Kesä Kehityskelpoinen: tyydyttävä: aukkoinen, harva, vähäpuustoinen	Yhteensä	16	9	7	0	0	5.8	3.2	2100	2.9	2.6	
			Mänty	16	9	7	0	0	6.0	3.2	1400	2.7	2.2	
			Hieskoivu	16	0	0	0	0	2.0	2.0	500	0.1	0.2	
			Harmaalepp	20	0	0	0	0	3.0	3.0	200	0.1	0.2	
Erityispiirteet Pohjavesialue, Ulkoilureitti Lisätiedot Vanha sorakuoppa. osittain taimettunut. Ratsastusreitti. Epätasaisesti puusto, aukkopaiikkoja														
141	0,4	KESÄMAA 425-403-29-12 Metsämaa Kuivahko kangas, vastaava suo ja puolukaturvekangas Keskikarkea tai karkea kangasmaa 02 - Nuori kasvatusmetsikkö Kesä	Yhteensä	20	36	96	0	82	12.4	8.0	2910	24.0	9.6	Nuoren metsän kunnostus 2024
			Mänty	20	24	64	0	59	13.0	8.0	1410	16.0	6.5	
			Hieskoivu	20	4	9	0	3	7.0	6.8	1000	2.6	1.0	
			Harmaalepp	20	8	22	0	21	13.0	8.4	500	5.4	2.1	
Erityispiirteet Pohjavesialue, Ulkoilureitti Lisätiedot Vanha sorakuoppa. osittain taimettunut. Ratsastusreitti. Voi säilyttää riistatiheikkönä														

Kuvio	Pinta-ala, ha	Kiinteistön nimi ja tunnus, pääryhmä, kasvupaikka, maalaji, kehitysluokka, saavutettavuus ja metsikön laatu	Puustotiedot											Toimenpidesuunnitelmat kuviolla	
			puulaji	ikä, v	tilavuus m ³ /kuvio	m ³ /ha	tukkia, m ³ /ha	kuitua, m ³ /ha	läpimitta, cm	pituus, m	runkoluku, kpl/ha	ppa, m ² /ha	kasvu m ³ /ha/v		
142	0,2	KESÄMAA 425-403-29-12 Metsämaa Kuivahko kangas, vastaava suo ja puolukkaturvekangas Turvema 02 - Nuori kasvatusmetsikkö Talvi	Yhteensä	41	21	137	5	118	12.9	9.6	2990	27.0	6.1		
			Mänty	42	18	117	5	106	14.0	10.0	1613	22.0	5.4		
			Hieskoivu	35	3	20	0	12	8.0	8.0	1377	5.0	0.7		
Erityispiirteet Pohjavesialue, Ulkoilumetsä														Taimikon varhaisperkaus 2028	
143	0,2	KESÄMAA 425-403-29-12 Metsämaa Kuivahko kangas, vastaava suo ja puolukkaturvekangas Keskikarkea tai karkea kangasmaa T1 - Taimikko alle 1,3 m Kesä	Yhteensä	4	0	1	0	0	2.0	2.8	3000	0.4	1.2		
			Mänty	4	0	0	0	0	0.0	0.8	1000	0.0	0.0		
			Hieskoivu	4	0	1	0	0	2.0	2.8	2000	0.4	1.2		
Erityispiirteet Ulkoilumetsä															

Kuvio	Pinta- ala, ha	Kiinteistön nimi ja tunnus, pääryhmä, kasvupaikka, maalaji, kehitysluokka, saavutettavuus ja metsikön laatu	Puustotiedot											Toimenpidesuunnitel mat kuviolla
			puulaji	ikä, v	tilavuus m³/kuvio	m³/ha	tukkia, m³/ha	kuitua, m³/ha	läpimitta, cm	pituus, m	runkoluku, kpl/ha	ppa, m²/ha	kasvu m³/ha/v	
144	3,7	KESÄMAA 425-403-29-12 Metsämaa Kuiva kangas, vastaava suo ja varputurvekangas Keskikarkea tai karkea kangasmaa Y1 - Ylispuustoinen taimikko Kesä Kehityskelpoinen: tyydyttävä: aukkoinen, harva, vähäpuustoinen	Yhteensä	98	56	15	5	9	17.8	10.8	1448	2.7	1.3	
			Mänty	6	5	1	0	0	3.0	1.8	1400	0.7	0.9	
			Mänty	130	51	14	5	9	23.0	14.0	48	2.0	0.4	
Lisätiedot Taittunut, paikoin että epätasaisesti mutta sopii alueelle. Ei tarvetta SP poistoon														
145	1,4	KESÄMAA 425-403-29-12 Metsämaa Kuiva kangas, vastaava suo ja varputurvekangas Keskikarkea tai karkea kangasmaa T2 - Taimikko yli 1,3 m Kesä Kehityskelpoinen: tyydyttävä: aukkoinen, harva, vähäpuustoinen	Yhteensä	18	14	10	0	2	6.0	5.2	1600	3.1	2.1	
			Mänty	18	14	10	0	2	6.0	5.2	1600	3.1	2.1	
Erityispiirteet Muinaisjäännös (Museovirasto), Ulkoilumetsä														

Kuvio	Pinta-ala, ha	Kiinteistön nimi ja tunnus, pääryhmä, kasvupaikka, maalaji, kehitysluokka, saavutettavuus ja metsikön laatu	Puustotiedot											Toimenpidesuunnitelmat kuviolla
			puulaji	ikä, v	tilavuus m ³ /kuvio	m ³ /ha	tukkia, m ³ /ha	kuitua, m ³ /ha	läpimitta, cm	pituus, m	runkoluku, kpl/ha	ppa, m ² /ha	kasvu m ³ /ha/v	
146	0,6	KESÄMAA 425-403-29-12 Metsämaa Kuivahko kangas, vastaava suo ja puolukkaturvekangas Keskikarkea tai karkea kangasmaa T2 - Taimikko yli 1,3 m Kesä	Yhteensä	18	9	14	0	4	6.0	6.0	2000	3.9	3.9	
			Mänty	18	9	14	0	4	6.0	6.0	2000	3.9	3.9	
Erityispiirteet Muinaisjäänös (Museovirasto), Ulkoilumetsä														
147	0,4	KESÄMAA 425-403-29-12 Kitumaa Kuiva kangas, vastaava suo ja varputurvekangas Turvemaa Talvi	Yhteensä	135	17	42	0	38	13.7	7.1	816	10.2	0.3	
			Mänty	135	17	42	0	38	13.7	7.1	816	10.2	0.3	
Erityispiirteet Vähäpuustoinen suo-Metsälain tärkeä elinympäristö Lisätiedot Kuviolla kuolleita keloutuneita puita. Pohjavesialue. Ympäristöstään erottuva luonnontilaisen kaltainen räme vanhoja ylispuita ja kuolleita puita. Itärajalla ulkoilureitti.														

Kuvio	Pinta-ala, ha	Kiinteistön nimi ja tunnus, pääryhmä, kasvupaikka, maalaji, kehitysluokka, saavutettavuus ja metsikön laatu	Puustotiedot											Toimenpidesuunnitelmat kuviolla
			puulaji	ikä, v	tilavuus m ³ /kuvio	m ³ /ha	tukkia, m ³ /ha	kuitua, m ³ /ha	läpimitta, cm	pituus, m	runkoluku, kpl/ha	ppa, m ² /ha	kasvu m ³ /ha/v	
148	1,2	KESÄMAA 425-403-29-12 Metsämaa Kuiva kangas, vastaava suo ja varputurvekangas Keskikarkea tai karkea kangasmaa T2 - Taimikko yli 1,3 m Kesä Kehityskelpoinen: tyydyttävä: aukkoinen, harva, vähäpuustoinen	Yhteensä	15	2	1	0	0	3.0	1.8	1400	0.7	0.9	
			Mänty	15	2	1	0	0	3.0	1.8	1400	0.7	0.9	
Erityispiirteet Muinaisjäännös (Museovirasto), Ulkoilumetsä Lisätiedot KUVIOLLA MUINAISJÄÄNNÖSKOHDE														
149	2,6	KESÄMAA 425-403-29-12 Kitumaa Kuiva kangas, vastaava suo ja varputurvekangas Turvemaa Talvi	Yhteensä	140	96	37	0	33	12.3	7.0	962	9.2	0.3	
			Mänty	140	96	37	0	33	12.3	7.0	962	9.2	0.3	
Erityispiirteet Vähäpuustoinen suo-Metsälain tärkeä elinympäristö Lisätiedot Pohjavesialue. Ulkoilualue. Kuviolla ulkoilureitti. Kuviolla. muutama oja. Ympäristöstään erottuva vähäpuustoinen luonnontilaisen kaltainen rä me vanhoja ylispuita ja kuolleita ja keloutuneita puita. Vesitalous luonnontilaisen kaltainen.														

Kuvio	Pinta-ala, ha	Kiinteistön nimi ja tunnus, pääryhmä, kasvupaikka, maalaji, kehitysluokka, saavutettavuus ja metsikön laatu	Puustotiedot											Toimenpidesuunnitelmat kuviolla
			puulaji	ikä, v	tilavuus m ³ /kuvio	m ³ /ha	tukkia, m ³ /ha	kuitua, m ³ /ha	läpimitta, cm	pituus, m	runkoluku, kpl/ha	ppa, m ² /ha	kasvu m ³ /ha/v	
150	1,7	KESÄMAA 425-403-29-12 Metsämaa Kuiva kangas, vastaava suo ja varputurvekangas Keskikarkea tai karkea kangasmaa T2 - Taimikko yli 1,3 m Kesä	Yhteensä	18	23	13	0	2	6.0	5.4	2000	3.9	2.6	
			Mänty	18	23	13	0	2	6.0	5.4	2000	3.9	2.6	
Erityispiirteet Pohjavesialue, Ulkoilumetsä														
151	0,4	KESÄMAA 425-403-29-12 Metsämaa Kuiva kangas, vastaava suo ja varputurvekangas Turvemaa 02 - Nuori kasvatusmetsikkö Talvi	Yhteensä	55	53	130	2	112	12.0	10.2	2534	24.3	3.4	
			Mänty	55	52	129	2	111	12.0	10.2	2488	24.0	3.4	
			Kuusi	55	1	1	0	1	11.0	8.8	46	0.3	0.0	
Erityispiirteet Pohjavesialue, Ulkoilumetsä														
152	0,6	KESÄMAA 425-403-29-12 Metsämaa Kuiva kangas, vastaava suo ja varputurvekangas Keskikarkea tai karkea kangasmaa 04 - Uudistuskypsä metsikkö Talvi Kehityskelvoton: aukkoinen, harva vähäpuustoinen	Yhteensä	125	42	72	5	66	18.1	9.2	648	14.7	2.9	
			Mänty	125	42	72	5	66	18.1	9.2	648	14.7	2.9	
Lisätiedot Pohjavesialue.														

Kuvio	Pinta-ala, ha	Kiinteistön nimi ja tunnus, pääryhmä, kasvupaikka, maalaji, kehitysluokka, saavutettavuus ja metsikön laatu	Puustotiedot											Toimenpidesuunnitelmat kuviolla
			puulaji	ikä, v	tilavuus m ³ /kuvio	m ³ /ha	tukkia, m ³ /ha	kuitua, m ³ /ha	läpimitta, cm	pituus, m	runkoluku, kpl/ha	ppa, m ² /ha	kasvu m ³ /ha/v	
153	2,2	KESÄMAA 425-403-29-12 Metsämaa Kuivahko kangas, vastaava suo ja puolukaturvekangas Keskikarkea tai karkea kangasmaa 02 - Nuori kasvatusmetsikkö Talvi	Yhteensä	49	330	152	11	134	15.4	12.3	1637	24.3	7.7	
			Mänty	51	305	141	11	125	15.9	12.5	1284	22.1	7.1	
			Kuusi	37	16	7	0	7	12.9	11.9	109	1.2	0.4	
			Rauduskoivu	30	9	4	0	3	7.8	8.7	244	1.0	0.2	
Lisätiedot Kuvion pohjoispäässä ulkoilureitti. Osa soistunutta kangasta. Osittain varttunutta kasvatusmetsää. , Lähivuosina harvennus, miestyönä? Energiapuuksi karsimaton														Harvennus 2026
154	2,4	KESÄMAA 425-403-29-12 Metsämaa Kuivahko kangas, vastaava suo ja puolukaturvekangas Turvemaa 03 - Varttunut kasvatusmetsikkö Talvi	Yhteensä	42	269	112	13	97	18.9	10.7	896	21.4	1.8	
			Mänty	42	210	88	12	74	20.0	11.0	546	16.0	1.4	
			Hieskoivu	42	55	23	0	22	15.0	9.8	337	5.0	0.3	
			Kuusi	62	4	2	0	2	22.0	12.6	13	0.4	0.1	
155	0,4	KESÄMAA 425-403-29-12 Metsämaa Kuiva kangas, vastaava suo ja varputurvekangas Turvemaa 02 - Nuori kasvatusmetsikkö Talvi	Yhteensä	45	17	45	0	27	8.0	7.0	2918	11.0	4.2	
			Mänty	45	17	45	0	27	8.0	7.0	2918	11.0	4.2	
Erityispiirteet Pohjavesialue														
Lisätiedot Epätasainen. eri-ikäinen metsikkö.														

Kuvio	Pinta-ala, ha	Kiinteistön nimi ja tunnus, pääryhmä, kasvupaikka, maalaji, kehitysluokka, saavutettavuus ja metsikön laatu	Puustotiedot											Toimenpidesuunnitelmat kuviolla
			puulaji	ikä, v	tilavuus m ³ /kuvio	m ³ /ha	tukkia, m ³ /ha	kuitua, m ³ /ha	läpimitta, cm	pituus, m	runkoluku, kpl/ha	ppa, m ² /ha	kasvu m ³ /ha/v	
156	0,4	KESÄMAA 425-403-29-12 Metsämaa Kuivahko kangas, vastaava suo ja puolukkaturvekangas Keskikarkea tai karkea kangasmaa 03 - Varttunut kasvatusmetsikkö Kesä	Yhteensä	60	83	189	15	168	16.0	12.8	1555	29.0	6.4	Ensiharvennus 2026
			Mänty	60	83	189	15	168	16.0	12.8	1555	29.0	6.4	
Lisätiedot Kuviolla ulkoilupolku.Voisi harventaa pyöreästi huomioiden														
157	0,8	KESÄMAA 425-403-29-12 Kitumaa Karukkokangas, vastaava suo ja jäkäläturvekangas Turvemaa Talvi	Yhteensä	30	8	10	0	3	7.0	5.0	780	3.0	0.4	
			Mänty	30	8	10	0	3	7.0	5.0	780	3.0	0.4	
Lisätiedot Pohjavesialue. Kuviolla vanhoja ylispuita. Osa metsämaan taimikkoa.														
158	0,9	KESÄMAA 425-403-29-12 Metsämaa Kuiva kangas, vastaava suo ja varputurvekangas Keskikarkea tai karkea kangasmaa T2 - Taimikko yli 1,3 m Kesä	Yhteensä	20	14	15	0	4	6.0	6.2	2000	3.9	2.4	
			Mänty	20	14	15	0	4	6.0	6.2	2000	3.9	2.4	
Erityispiirteet Pohjavesialue														

Kuvio	Pinta-ala, ha	Kiinteistön nimi ja tunnus, pääryhmä, kasvupaikka, maalaji, kehitysluokka, saavutettavuus ja metsikön laatu	Puustotiedot										Toimenpidesuunnitelmat kuviolla		
			puulaji	ikä, v	tilavuus m ³ /kuvio	tukkia, m ³ /ha	kuitua, m ³ /ha	läpimitta, cm	pituus, m	runkoluku, kpl/ha	ppa, m ² /ha	kasvu m ³ /ha/v			
162	0,2	KESÄMAA 425-403-29-12 Metsämaa Kuivahko kangas, vastaava suo ja puolukkaturvekangas Keskikarkea tai karkea kangasmaa A0 - Aukea Kesä													
		Lisätiedot Vesijohtolinja.													
163	1,4	KESÄMAA 425-403-29-12 Metsämaa Kuivahko kangas, vastaava suo ja puolukkaturvekangas Keskikarkea tai karkea kangasmaa 02 - Nuori kasvatusmetsikkö Kesä	Yhteensä	44	196	144	14	125	15.9	12.5	1285	22.6	6.3	Harvennus 2026	
			Mänty	44	192	141	14	123	16.0	12.6	1195	22.0	6.1		
			Kuusi	39	4	3	0	2	11.0	9.0	90	0.6	0.2		
		Lisätiedot Kuvion keskiosassa partiolaisten kota. Merkattu ulkoilupolku huomioitava hakkuussa.													
164	1,0	KESÄMAA 425-403-29-12 Metsämaa Kuivahko kangas, vastaava suo ja puolukkaturvekangas Keskikarkea tai karkea kangasmaa 03 - Varttunut kasvatusmetsikkö Kesä	Yhteensä	69	134	129	27	99	18.3	12.2	830	21.0	5.1		
			Mänty	69	115	111	25	83	19.0	12.2	635	18.0	4.4		
			Kuusi	69	19	18	1	16	14.0	12.0	195	3.0	0.7		

Kuvio	Pinta-ala, ha	Kiinteistön nimi ja tunnus, pääryhmä, kasvupaikka, maalaji, kehitysluokka, saavutettavuus ja metsikön laatu	Puustotiedot											Toimenpidesuunnitelmat kuviolla
			puulaji	ikä, v	tilavuus m ³ /kuvio	m ³ /ha	tukkia, m ³ /ha	kuitua, m ³ /ha	läpimitta, cm	pituus, m	runkoluku, kpl/ha	ppa, m ² /ha	kasvu m ³ /ha/v	
165	3,8	KESÄMAA 425-403-29-12 Metsämaa Tuore kangas, vastaava suo ja mustikkaturvekangas Turvema 03 - Varttunut kasvatusmetsikkö Kesä	Yhteensä	66	617	163	30	130	19.3	14.4	925	23.5	1.8	
			Mänty	70	477	126	29	95	19.9	14.7	608	17.5	1.1	
			Kuusi	65	72	19	1	17	20.0	14.0	110	3.0	0.4	
			Hieskoivu	44	67	18	0	17	15.0	12.8	207	3.0	0.3	
		Lisätiedot Kuviolla merkattu ulkoilupolku. Polku huomioitava hakkuussa.												
166	0,6	KESÄMAA 425-403-29-12 Muu maa												
			Lisätiedot Voimalinja.											

Kuvio	Pinta-ala, ha	Kiinteistön nimi ja tunnus, pääryhmä, kasvupaikka, maalaji, kehitysluokka, saavutettavuus ja metsikön laatu	Puustotiedot											Toimenpidesuunnitelmat kuviolla
			puulaji	ikä, v	tilavuus m ³ /kuvio	m ³ /ha	tukkia, m ³ /ha	kuitua, m ³ /ha	läpimitta, cm	pituus, m	runkoluku, kpl/ha	ppa, m ² /ha	kasvu m ³ /ha/v	
167	0,2	KESÄMAA 425-403-29-12 Metsämaa Kuivahko kangas, vastaava suo ja puolukkaturvekangas Keskikarkea tai karkea kangasmaa 04 - Uudistuskypsä metsikkö Aina Kehityskelpoinen: tyydyttävä: aukkoinen, harva, vähäpuustoinen	Yhteensä	100	35	172	115	53	27.0	16.0	384	22.0	2.9	
			Mänty	100	35	172	115	53	27.0	16.0	384	22.0	2.9	
Erityispiirteet Merkitystä lähimmäisessä Lisätiedot Ulkoilualue. Pohjavesialue.														
168	0,2	KESÄMAA 425-403-29-12 Metsämaa Kuivahko kangas, vastaava suo ja puolukkaturvekangas Keskikarkea tai karkea kangasmaa 03 - Varttunut kasvatusmetsikkö Kesä Kehityskelpoinen: tyydyttävä: aukkoinen, harva, vähäpuustoinen	Yhteensä	75	32	160	65	93	21.0	15.6	712	21.0		
			Mänty	80	28	142	64	77	22.0	16.0	505	18.0		
			Hieskoivu	45	4	18	1	16	15.0	13.0	207	3.0		
Erityispiirteet Merkitystä lähimmäisessä Lisätiedot Ulkoilualue Voi poistaa voittuneita puita. Pohjavesialue.														

Kuvio	Pinta-ala, ha	Kiinteistön nimi ja tunnus, pääryhmä, kasvupaikka, maalaji, kehitysluokka, saavutettavuus ja metsikön laatu	Puustotiedot										Toimenpidesuunnitelmat kuviolla
			puulaji	ikä, v	tilavuus m ³ /kuvio	m ³ /ha	tukkia, m ³ /ha	kuitua, m ³ /ha	läpimitta, cm	pituus, m	runkoluku, kpl/ha	ppa, m ² /ha	
279	3,1	KOMPOSTORI 425-402-532-1 Joutomaa Tuore kangas, vastaava suo ja mustikkaturvekangas Turvemaa Talvi	Yhteensä	62	41	13	0	6	12.3	8.3	407	3.0	
			Hieskoivu	55	22	7		10.0	7.0	352	2.0		
			Mänty	75	19	6	0	6	17.0	11.0	55	1.0	
Lisätiedot Vesijärvi-alue.													
280	0,5	KOMPOSTORI 425-402-532-1 Metsämaa Tuore kangas, vastaava suo ja mustikkaturvekangas Turvemaa 04 - Uudistuskypsä metsikkö Talvi Kehityskelpoinen: tyydyttävä: ylitiheä, hoitamaton	Yhteensä	65	34	73			12.0	10.0	1590	15.0	
			Hieskoivu	65	34	73		12.0	10.0	1590	15.0		
Lisätiedot Lepo													
281	0,2	KOMPOSTORI 425-402-532-1 Muu maa											
Lisätiedot Varastoalue.													

Kuvio	Pinta-ala, ha	Kiinteistön nimi ja tunnus, pääryhmä, kasvupaikka, maalaji, kehitysluokka, saavutettavuus ja metsikön laatu	Puustotiedot											Toimenpidesuunnitelmat kuviolla
			puulaji	ikä, v	tilavuus m ³ /kuvio	m ³ /ha	tukkia, m ³ /ha	kuitua, m ³ /ha	läpimitta, cm	pituus, m	runkoluku, kpl/ha	ppa, m ² /ha	kasvu m ³ /ha/v	
432	1,8	HÄRMÄ 425-402-1-140 Metsämaa Tuore kangas, vastaava suo ja mustikkaturvekangas Keskikarkea tai karkea kangasmaa T1 - Taimikko alle 1,3 m Talvi	Yhteensä	3	0	0	0	0	0.0	0.3	3000	0.0	0.0	Taimikon varhaisperkaus 2026
			Mänty	3	0	0	0	0	0.0	0.3	3000	0.0	0.0	
434	0,9	HÄRMÄ 425-402-1-140 Metsämaa Tuore kangas, vastaava suo ja mustikkaturvekangas Keskikarkea tai karkea kangasmaa T1 - Taimikko alle 1,3 m Talvi	Yhteensä	4	0	0	0	0	0.0	0.5	2400	0.0	0.0	Taimikon varhaisperkaus 2026
			Kuusi	4	0	0	0	0	0.0	0.6	1800	0.0	0.0	
			Mänty	2	0	0	0	0	0.0	0.2	600	0.0	0.0	
435	4,0	HÄRMÄ 425-402-1-140 Metsämaa Tuore kangas, vastaava suo ja mustikkaturvekangas Keskikarkea tai karkea kangasmaa 03 - Varttunut kasvatusmetsikkö Talvi	Yhteensä	84	573	145	44	99	20.9	17.1	552	17.6	3.1	
			Mänty	85	539	136	44	90	21.0	17.1	508	16.5	2.9	
			Kuusi	75	31	8	0	8	19.0	16.5	41	1.0	0.2	
			Haapa	70	3	1	0	1	23.0	17.0	3	0.1	0.0	
436	2,1	HÄRMÄ 425-402-1-140 Metsämaa Kuivahko kangas, vastaava suo ja puolukkaturvekangas Keskikarkea tai karkea kangasmaa 03 - Varttunut kasvatusmetsikkö Kesä	Yhteensä	85	343	166	78	86	21.3	14.8	696	23.0	2.6	Avohakkuu 2030, Männyn istutus 2030, Laikkumätästys 2030
			Mänty	85	343	166	78	86	21.3	14.8	696	23.0	2.6	

Kuvio	Pinta-ala, ha	Kiinteistön nimi ja tunnus, pääryhmä, kasvupaikka, maalaji, kehitysluokka, saavutettavuus ja metsikön laatu	Puustotiedot											Toimenpidesuunnitelmat kuviolla
			puulaji	ikä, v	tilavuus m ³ /kuvio	m ³ /ha	tukkia, m ³ /ha	kuitua, m ³ /ha	läpimitta, cm	pituus, m	runkoluku, kpl/ha	ppa, m ² /ha	kasvu m ³ /ha/v	
437	3,8	HÄRMÄ 425-402-1-140 Metsämaa Kuivahko kangas, vastaava suo ja puolukkaturvekangas Keskikarkea tai karkea kangasmaa 02 - Nuori kasvatusmetsikkö Talvi	Yhteensä	60	431	112	4	102	13.0	10.0	1826	21.0	5.8	Ensiharvennus 2025
			Mänty	60	431	112	4	102	13.0	10.0	1826	21.0	5.8	
438	6,4	HÄRMÄ 425-402-1-140 Metsämaa Kuivahko kangas, vastaava suo ja puolukkaturvekangas Turvemaa 02 - Nuori kasvatusmetsikkö Talvi	Yhteensä	50	501	79	1	67	12.1	9.6	1638	15.4	5.3	Ensiharvennus 2025
			Mänty	50	499	78	1	67	12.1	9.6	1622	15.3	5.3	
			Hieskoivu	55	3	0	0	0	10.8	8.4	16	0.1	0.0	
Lisätiedot Paikoin vaihtelevan kokoista, osin jopa T2														
439	1,5	HÄRMÄ 425-402-1-140 Metsämaa Kuivahko kangas, vastaava suo ja puolukkaturvekangas Keskikarkea tai karkea kangasmaa 03 - Varttunut kasvatusmetsikkö Talvi	Yhteensä	80	165	114	14	98	20.0	11.2	676	20.0	4.4	Harvennus 2025
			Mänty	80	165	114	14	98	20.0	11.2	676	20.0	4.4	

Kuvio	Pinta-ala, ha	Kiinteistön nimi ja tunnus, pääryhmä, kasvupaikka, maalaji, kehitysluokka, saavutettavuus ja metsikön laatu	Puustotiedot											Toimenpidesuunnitelmat kuviolla
			puulaji	ikä, v	tilavuus m³/kuvio	m³/ha	tukkia, m³/ha	kuitua, m³/ha	läpimitta, cm	pituus, m	runkoluku, kpl/ha	ppa, m²/ha	kasvu m³/ha/v	
440	4,9	HÄRMÄ 425-402-1-140 Metsämaa Kuiva kangas, vastaava suo ja varputurvekangas Keskikarkea tai karkea kangasmaa 02 - Nuori kasvatusmetsikkö Talvi Kehityskelpoinen: tyydyttävä: aukkoinen, harva, vähäpuustoinen	Yhteensä	50	88	18	0	9	8.0	6.4	1300	4.7	1.7	
			Mänty	50	88	18	0	9	8.0	6.4	1300	4.7	1.7	
441	1,1	HÄRMÄ 425-402-1-140 Kitumaa Kuiva kangas, vastaava suo ja varputurvekangas Turvemaa Talvi	Yhteensä	54	5	4	0	1	6.0	5.2	700	1.3	0.1	
			Mänty	54	5	4	0	1	6.0	5.2	700	1.3	0.1	
443	2,0	HÄRMÄ 425-402-1-140 Metsämaa Kuivahko kangas, vastaava suo ja puolukkaturvekangas Hienojakoinen kangasmaa 03 - Varttunut kasvatusmetsikkö Talvi	Yhteensä	75	183	93	9	82	19.0	14.1	527	13.3	3.0	
			Mänty	75	180	91	9	81	19.1	14.2	499	13.0	3.0	
			Hieskoivu	60	3	2	0	1	13.6	11.0	28	0.3	0.0	
444	9,7	HÄRMÄ 425-402-1-140 Metsämaa Kuivahko kangas, vastaava suo ja puolukkaturvekangas Kivinen keskikarkea tai karkea kangasmaa T1 - Taimikko alle 1,3 m Kesä	Yhteensä	2	0	0	0	0	0.0	0.3	2000	0.0	0.0	Taimikon varhaisperkaus 2026
			Mänty	2	0	0	0	0	0.0	0.3	2000	0.0	0.0	

Kuvio	Pinta-ala, ha	Kiinteistön nimi ja tunnus, pääryhmä, kasvupaikka, maalaji, kehitysluokka, saavutettavuus ja metsikön laatu	Puustotiedot											Toimenpidesuunnitelmat kuviolla
			puulaji	ikä, v	tilavuus m ³ /kuvio	m ³ /ha	tukkia, m ³ /ha	kuitua, m ³ /ha	läpimitta, cm	pituus, m	runkoluku, kpl/ha	ppa, m ² /ha	kasvu m ³ /ha/v	
446	0,8	HÄRMÄ 425-402-1-140 Metsämaa Kuivahko kangas, vastaava suo ja puolukkaturvekangas Keskikarkea tai karkea kangasmaa T1 - Taimikko alle 1,3 m Kesä	Yhteensä	2	0	0	0	0	0.0	0.3	2000	0.0	0.0	Taimikon varhaisperkaus 2026
			Mänty	2	0	0	0	0	0.0	0.3	2000	0.0	0.0	
447	2,3	HÄRMÄ 425-402-1-140 Metsämaa Tuore kangas, vastaava suo ja mustikkaturvekangas Turvemaa T2 - Taimikko yli 1,3 m Talvi	Yhteensä	13	9	4	0	0	3.1	2.5	4200	1.6	1.9	Taimikonharvennus 2024
			Mänty	15	4	2	0	0	4.0	2.4	1000	0.8	0.6	
			Kuusi	20	1	0	0	0	3.0	2.2	200	0.1	0.1	
			Hieskoivu	10	5	2	0	0	2.0	2.6	3000	0.7	1.2	
448	0,8	HÄRMÄ 425-402-1-140 Metsämaa Tuore kangas, vastaava suo ja mustikkaturvekangas Turvemaa Y1 - Ylispuustoinen taimikko Talvi	Yhteensä	55	27	34	2	28	15.7	11.7	914	5.5	1.2	Taimikonharvennus 2024
			Kuusi	30	6	8	0	3	7.0	6.6	800	2.1	0.8	
			Hieskoivu	70	20	26	2	24	21.0	14.8	114	3.4	0.4	
449	0,4	HÄRMÄ 425-402-1-140 Metsämaa Kuivahko kangas, vastaava suo ja puolukkaturvekangas Turvemaa 03 - Varttunut kasvatusmetsikkö Talvi	Yhteensä	85	41	118	20	96	20.5	15.7	566	16.0	0.8	
			Mänty	95	22	62	20	42	23.0	16.2	214	8.0	0.5	
			Hieskoivu	75	19	55	0	54	18.0	15.2	352	8.0	0.3	
		Lisätiedot Mäntyalikasvosta,n.2m												

Kuvio	Pinta-ala, ha	Kiinteistön nimi ja tunnus, pääryhmä, kasvupaikka, maalaji, kehitysluokka, saavutettavuus ja metsikön laatu	Puustotiedot											Toimenpidesuunnitelmat kuviolla
			puulaji	ikä, v	tilavuus m ³ /kuvio	m ³ /ha	tukkia, m ³ /ha	kuitua, m ³ /ha	läpimitta, cm	pituus, m	runkoluku, kpl/ha	ppa, m ² /ha	kasvu m ³ /ha/v	
450	3,6	LOISI 425-402-46-21 Metsämaa Tuore kangas, vastaava suo ja mustikkaturvekangas Hienojakoinen kangasmaa 03 - Varttunut kasvatusmetsikkö Talvi	Yhteensä	33	500	141	10	126	17.3	14.2	1025	20.2	5.7	Harvennus 2030, Kasvatuslannoitus 2024
			Mänty	33	461	130	10	116	18.0	14.7	762	18.0	5.0	
			Kuusi	33	18	5	0	4	12.0	10.0	88	1.0	0.4	
			Hieskoivu	30	21	6	0	5	11.0	10.4	175	1.2	0.3	
451	3,0	LOISI 425-402-46-21 Metsämaa Tuore kangas, vastaava suo ja mustikkaturvekangas Hienojakoinen kangasmaa 03 - Varttunut kasvatusmetsikkö Talvi	Yhteensä	64	349	115	22	91	19.8	15.5	636	15.5	3.7	Harvennus 2030, Kasvatuslannoitus 2024
			Mänty	72	162	53	15	38	23.0	15.9	187	7.0	1.5	
			Kuusi	67	117	39	7	31	18.6	16.0	210	5.0	1.4	
			Hieskoivu	44	70	23	0	22	15.0	14.2	239	3.5	0.8	
452	3,4	LOISI 425-402-46-21 Metsämaa Tuore kangas, vastaava suo ja mustikkaturvekangas Hienojakoinen kangasmaa 03 - Varttunut kasvatusmetsikkö Talvi	Yhteensä	67	570	167	25	138	18.9	16.5	794	20.7	3.7	Harvennus 2030, Kasvatuslannoitus 2024
			Kuusi	67	567	166	25	138	19.0	16.6	769	20.5	3.7	
			Hieskoivu	34	3	1	0	1	12.0	10.0	25	0.2	0.0	

Kuvio	Pinta-ala, ha	Kiinteistön nimi ja tunnus, pääryhmä, kasvupaikka, maalaji, kehitysluokka, saavutettavuus ja metsikön laatu	Puustotiedot											Toimenpidesuunnitelmat kuviolla
			puulaji	ikä, v	tilavuus m³/kuvio	m³/ha	tukkia, m³/ha	kuitua, m³/ha	läpimitta, cm	pituus, m	runkoluku, kpl/ha	ppa, m²/ha	kasvu m³/ha/v	
453	1,7	LOISI 425-402-46-21 Metsämaa Tuore kangas, vastaava suo ja mustikkaturvekangas Turvema 03 - Varttunut kasvatusmetsikkö Talvi	Yhteensä	57	268	162	19	139	19.0	15.4	823	22.0	2.2	Harvennus 2030
			Kuusi	57	268	162	19	139	19.0	15.4	823	22.0	2.2	
453.1	0,4	LOISI 425-402-46-21 Muu maa												
454	0,9	LOISI 425-402-46-21 Metsämaa Tuore kangas, vastaava suo ja mustikkaturvekangas Turvema 03 - Varttunut kasvatusmetsikkö Talvi	Yhteensä	57	119	133	8	122	19.2	17.2	661	16.4	1.9	
			Mänty	72	9	11	2	9	28.0	16.4	28	1.4	0.1	
			Kuusi	69	46	52	6	45	19.0	17.6	239	6.0	0.6	
			Hieskoivu	47	63	70	0	69	18.0	17.0	394	9.0	1.2	
455	7,1	LOISI 425-402-46-21 Metsämaa Tuore kangas, vastaava suo ja mustikkaturvekangas Keskikarkea tai karkea kangasmaa 03 - Varttunut kasvatusmetsikkö Talvi	Yhteensä	39	854	121	10	107	16.5	13.6	927	17.8	5.3	Harvennus 2030, Kasvatuslannoitus 2024
			Mänty	38	778	110	9	98	16.5	13.7	821	16.0	4.8	
			Kuusi	44	73	10	2	8	17.1	12.9	91	1.7	0.5	
			Hieskoivu	37	4	1	0	0	11.0	10.0	15	0.1	0.0	

Kuvio	Pinta-ala, ha	Kiinteistön nimi ja tunnus, pääryhmä, kasvupaikka, maalaji, kehitysluokka, saavutettavuus ja metsikön laatu	Puustotiedot											Toimenpidesuunnitelmat kuviolla
			puulaji	ikä, v	tilavuus m ³ /kuvio	m ³ /ha	tukkia, m ³ /ha	kuitua, m ³ /ha	läpimitta, cm	pituus, m	runkoluku, kpl/ha	ppa, m ² /ha	kasvu m ³ /ha/v	
457	0,8	LOISI 425-402-46-21 Metsämaa Tuore kangas, vastaava suo ja mustikkaturvekangas Hienojakoinen kangasmaa E1 - Eri-ikäisrakenteinen metsikkö Talvi	Yhteensä	43	57	71	2	63	13.2	11.8	1846	12.3	4.5	Harvennus 2030, Kasvatuslannoitus 2024
			Kuusi	27	3	4	0	1	5.0	4.8	1000	1.3	0.9	
			Mänty	40	10	13	0	12	14.0	12.4	164	2.0	1.0	
			Kuusi	40	10	12	1	10	15.0	12.0	140	2.0	0.8	
			Hieskoivu	47	34	42	0	40	14.0	12.8	542	7.0	1.8	
458	1,5	PUUSAARI I 425-401-22-31 Metsämaa Tuore kangas, vastaava suo ja mustikkaturvekangas Hienojakoinen kangasmaa 03 - Varttunut kasvatusmetsikkö Talvi	Yhteensä	76	201	132	25	106	20.3	17.4	562	16.0	3.0	
			Kuusi	82	166	109	24	84	21.0	17.6	406	13.0	2.3	
			Hieskoivu	52	35	23	1	22	17.0	16.6	156	3.0	0.7	
458	3,3	LOISI 425-402-46-21 Metsämaa Tuore kangas, vastaava suo ja mustikkaturvekangas Hienojakoinen kangasmaa 03 - Varttunut kasvatusmetsikkö Talvi	Yhteensä	33	503	152	9	139	16.5	14.2	1162	21.7	6.1	Harvennus 2030, Kasvatuslannoitus 2024
			Mänty	33	467	141	9	129	17.0	14.6	931	19.5	5.4	
			Kuusi	33	17	5	0	4	12.0	10.0	88	1.0	0.4	
			Hieskoivu	30	20	6	0	5	12.0	10.6	143	1.2	0.3	

Kuvio	Pinta-ala, ha	Kiinteistön nimi ja tunnus, pääryhmä, kasvupaikka, maalaji, kehitysluokka, saavutettavuus ja metsikön laatu	Puustotiedot											Toimenpidesuunnitelmat kuviolla
			puulaji	ikä, v	tilavuus m ³ /kuvio	m ³ /ha	tukkia, m ³ /ha	kuitua, m ³ /ha	läpimitta, cm	pituus, m	runkoluku, kpl/ha	ppa, m ² /ha	kasvu m ³ /ha/v	
459	1,1	PUUSAARI I 425-401-22-31 Metsämaa Tuore kangas, vastaava suo ja mustikkaturvekangas Turvema 03 - Varttunut kasvatusmetsikkö Talvi	Yhteensä	72	167	148	56	90	22.0	16.8	532	19.0	1.7	Harvennus 2030
			Kuusi	72	167	148	56	90	22.0	16.8	532	19.0	1.7	
459.1	0,6	PUUSAARI I 425-401-22-31 Muu maa												
460	4,1	PUUSAARI I 425-401-22-31 Metsämaa Tuore kangas, vastaava suo ja mustikkaturvekangas Hienojakoinen kangasmaa T1 - Taimikko alle 1,3 m Talvi	Yhteensä	2	0	0	0	0	0.0	0.3	1800	0.0	0.0	Taimikon varhaisperkaus 2026
			Kuusi	2	0	0	0	0	0.0	0.3	1800	0.0	0.0	
461	0,2	LOISELA 425-450-3-6 Metsämaa Lehtomainen kangas, vastaava suo ja ruohoturvekangas Hienojakoinen kangasmaa T1 - Taimikko alle 1,3 m Kesä	Yhteensä	3	0	0	0	0	0.0	0.3	1800	0.0	0.0	Taimikon varhaisperkaus 2026
			Kuusi	3	0	0	0	0	0.0	0.3	1800	0.0	0.0	

Kuvio	Pinta-ala, ha	Kiinteistön nimi ja tunnus, pääryhmä, kasvupaikka, maalaji, kehitysluokka, saavutettavuus ja metsikön laatu	Puustotiedot											Toimenpidesuunnitelmat kuviolla
			puulaji	ikä, v	tilavuus m ³ /kuvio	m ³ /ha	tukkia, m ³ /ha	kuitua, m ³ /ha	läpimitta, cm	pituus, m	runkoluku, kpl/ha	ppa, m ² /ha	kasvu m ³ /ha/v	
462	1,3	LOISELA 425-450-3-6 Metsämaa Tuore kangas, vastaava suo ja mustikkaturvekangas Hienojakoinen kangasmaa 02 - Nuori kasvatusmetsikkö Kesä Kehityskelpoinen: tyydyttävä: aukkoinen, harva, vähäpuustoinen	Yhteensä	51	68	51	2	47	14.5	12.2	667	8.8	3.0	
			Mänty	60	10	7	1	7	18.0	13.4	53	1.1	0.4	
			Kuusi	50	18	13	1	12	14.0	10.4	215	2.6	1.2	
			Hieskoivu	50	41	31	0	29	14.0	12.8	399	5.1	1.4	
Lisätiedot Entinen maatalousmaa.														
463	0,4	LOISELA 425-450-3-6 Metsämaa Tuore kangas, vastaava suo ja mustikkaturvekangas Hienojakoinen kangasmaa T2 - Taimikko yli 1,3 m Kesä Tyydyttävä	Yhteensä	10	2	5	0	0	4.0	3.8	2400	2.1	3.3	
			Hieskoivu	10	2	5	0	0	4.0	3.8	2400	2.1	3.3	
Lisätiedot Huomioitava kasvatuskelpoiset taimet. Vesakon raivaus.														
464	0,6	LOISELA 425-450-3-6 Metsämaa Tuore kangas, vastaava suo ja mustikkaturvekangas Turvema T1 - Taimikko alle 1,3 m Talvi	Yhteensä	2	0	0	0	0	0.0	0.3	1800	0.0	0.0	Taimikon varhaisperkaus 2026
			Kuusi	2	0	0	0	0	0.0	0.3	1800	0.0	0.0	

Kuvio	Pinta-ala, ha	Kiinteistön nimi ja tunnus, pääryhmä, kasvupaikka, maalaji, kehitysluokka, saavutettavuus ja metsikön laatu	Puustotiedot											Toimenpidesuunnitelmat kuviolla
			puulaji	ikä, v	tilavuus m ³ /kuvio	m ³ /ha	tukkia, m ³ /ha	kuitua, m ³ /ha	läpimitta, cm	pituus, m	runkoluku, kpl/ha	ppa, m ² /ha	kasvu m ³ /ha/v	
465	1,0	LOISELA 425-450-3-6 Metsämaa Tuore kangas, vastaava suo ja mustikkaturvekangas Turvemaa T2 - Taimikko yli 1,3 m Kesä	Yhteensä	18	7	7	0	2	6.0	4.2	1200	2.3	1.8	Taimikonharvennus 2026
			Kuusi	18	7	7	0	2	6.0	4.2	1200	2.3	1.8	
Lisätiedot Luontaisia kuusi taimiryhmiä, n 4 m. Istutett aukkopaikkoihin ku taimia täydennyksen.														
466	2,7	PUUSAARI II 425-402-46-11 Muu maa												
			Lisätiedot Rallirata.											
467	5,1	PUUSAARI I 425-401-22-31 Muu maa												
			Lisätiedot Moottoriurheilualue											
468	1,0	KORPIKAARTO 425-401-18-11 Muu maa												
			Lisätiedot Moottoriurheilualue.											

Kuvio	Pinta-ala, ha	Kiinteistön nimi ja tunnus, pääryhmä, kasvupaikka, maalaji, kehitysluokka, saavutettavuus ja metsikön laatu	Puustotiedot											Toimenpidesuunnitelmat kuviolla
			puulaji	ikä, v	tilavuus m ³ /kuvio	m ³ /ha	tukkia, m ³ /ha	kuitua, m ³ /ha	läpimitta, cm	pituus, m	runkoluku, kpl/ha	ppa, m ² /ha	kasvu m ³ /ha/v	
507	1,7	PISI 425-402-8-71 Metsämaa Tuore kangas, vastaava suo ja mustikkaturvekangas Turvemaa 02 - Nuori kasvatusmetsikkö Talvi	Yhteensä	42	176	101	2	95	14.2	13.2	1212	16.1	2.3	
			Mänty	55	38	22	2	20	16.0	14.6	179	3.0	0.4	
			Kuusi	35	9	5	0	4	12.0	8.8	127	1.1	0.2	
			Hieskoivu	40	130	74	0	71	14.0	13.2	906	12.0	1.7	
Lisätiedot Kuvion läpi mk-reitti.														
508	3,2	PISI 425-402-8-71 Metsämaa Tuore kangas, vastaava suo ja mustikkaturvekangas Turvemaa Y1 - Ylispuustoinen taimikko Talvi	Yhteensä	66	311	98	13	82	19.1	14.8	1456	11.9	1.4	
			Kuusi	20	3	1	0	0	3.0	1.8	1000	0.5	0.0	
			Mänty	77	190	60	12	47	22.0	15.6	205	7.0	0.8	
			Kuusi	77	12	4	1	3	20.0	16.0	16	0.4	0.0	
			Hieskoivu	52	106	33	0	32	16.0	15.0	235	4.0	0.6	
509	0,8	PISI 425-402-8-71 Metsämaa Tuore kangas, vastaava suo ja mustikkaturvekangas Turvemaa T2 - Taimikko yli 1,3 m Talvi	Yhteensä	13	5	7	0	0	5.0	3.2	2200	2.7	2.5	
			Mänty	12	0	0	0	0	2.0	3.0	200	0.0	0.1	
			Kuusi	13	5	7	0	0	5.0	3.2	2000	2.7	2.4	

Kuvio	Pinta-ala, ha	Kiinteistön nimi ja tunnus, pääryhmä, kasvupaikka, maalaji, kehitysluokka, saavutettavuus ja metsikön laatu	Puustotiedot											Toimenpidesuunnitelmat kuviolla
			puulaji	ikä, v	tilavuus m ³ /kuvio	m ³ /ha	tukkia, m ³ /ha	kuitua, m ³ /ha	läpimitta, cm	pituus, m	runkoluku, kpl/ha	ppa, m ² /ha	kasvu m ³ /ha/v	
512	3,0	PISI 425-402-8-71 Metsämaa Kuivahko kangas, vastaava suo ja puolukkaturvekangas Keskikarkea tai karkea kangasmaa 04 - Uudistuskypsä metsikkö Talvi	Yhteensä	97	498	164	85	76	22.8	16.0	631	21.7	1.9	
			Mänty	102	334	110	67	42	24.0	16.2	343	14.2	1.5	
			Kuusi	110	105	35	18	16	24.0	16.8	104	4.5	0.1	
			Hieskoivu	50	37	12	0	12	14.0	13.0	140	2.0	0.2	
			Haapa	60	22	7	0	7	17.0	16.0	44	1.0	0.1	
Lisätiedot Virkistysalue retkeily kuviolla huomioitava. Kuviolla kota ja leiryymispaikka. Kuvio säilytetään luonnontilaisena retkeily ja ulkoilukäytössä.														
513	0,3	PISI 425-402-8-71 Metsämaa Tuore kangas, vastaava suo ja mustikkaturvekangas Keskikarkea tai karkea kangasmaa 04 - Uudistuskypsä metsikkö Talvi	Yhteensä	94	49	143	68	74	23.1	17.4	555	18.0	2.0	
			Mänty	100	3	8	3	5	21.0	17.0	35	1.0	0.1	
			Kuusi	100	40	116	65	50	25.0	18.2	313	14.0	1.4	
			Hieskoivu	65	7	19	0	18	15.0	13.6	207	3.0	0.5	
514	0,3	PISI 425-402-8-71 Metsämaa Tuore kangas, vastaava suo ja mustikkaturvekangas Hienojakoinen kangasmaa 04 - Uudistuskypsä metsikkö Talvi	Yhteensä	58	50	183	13	164	16.5	14.8	1247	26.0	5.2	
			Mänty	75	4	15	7	9	22.0	16.0	53	2.0	0.4	
			Kuusi	50	14	49	5	42	16.0	14.0	348	7.0	2.1	
			Hieskoivu	60	33	119	2	113	16.0	15.0	846	17.0	2.7	

Kuvio	Pinta-ala, ha	Kiinteistön nimi ja tunnus, pääryhmä, kasvupaikka, maalaji, kehitysluokka, saavutettavuus ja metsikön laatu	Puustotiedot											Toimenpidesuunnitelmat kuviolla
			puulaji	ikä, v	tilavuus m ³ /kuvio	m ³ /ha	tukkia, m ³ /ha	kuitua, m ³ /ha	läpimitta, cm	pituus, m	runkoluku, kpl/ha	ppa, m ² /ha	kasvu m ³ /ha/v	
518	1,7	PISI 425-402-8-71 Metsämaa Tuore kangas, vastaava suo ja mustikkaturvekangas Keskikarkea tai karkea kangasmaa 04 - Uudistuskypsä metsikkö Talvi	Yhteensä	80	228	132	68	64	24.8	16.4	420	17.0	2.5	Avohakkuu 2030, Kuusen istutus 2030, Laikkumätästys 2030
			Mänty	80	198	115	60	54	25.0	16.1	359	15.0	2.2	
			Kuusi	77	30	17	8	10	23.0	18.9	61	2.0	0.3	
Lisätiedot Harvennettu 2021.														
519	0,2	PISI 425-402-8-71 Metsämaa Tuore kangas, vastaava suo ja mustikkaturvekangas Turvemaa T2 - Taimikko yli 1,3 m Talvi	Yhteensä	19	1	4	0	0	3.1	3.1	2400	1.5	2.1	
			Muu lehtipu	13	0	1	0	0	4.0	4.0	200	0.2	0.3	
			Kuusi	20	1	3	0	0	3.0	3.0	2000	1.2	1.7	
			Hieskoivu	15	0	0	0	0	3.0	3.0	200	0.1	0.1	
Lisätiedot Kääntöpaikka/varastopaikka.														
520	4,6	PISI 425-402-8-71 Metsämaa Tuore kangas, vastaava suo ja mustikkaturvekangas Turvemaa 03 - Varttunut kasvatusmetsikkö Talvi	Yhteensä	66	617	135	26	106	18.2	15.4	802	18.0	1.9	
			Mänty	70	505	110	24	84	19.1	16.1	532	14.0	1.5	
			Kuusi	60	59	13	1	11	16.0	13.2	106	2.0	0.2	
			Hieskoivu	45	53	12	0	11	14.0	12.4	164	2.0	0.2	

Kuvio	Pinta-ala, ha	Kiinteistön nimi ja tunnus, pääryhmä, kasvupaikka, maalaji, kehitysluokka, saavutettavuus ja metsikön laatu	Puustotiedot											Toimenpidesuunnitelmat kuviolla
			puulaji	ikä, v	tilavuus m ³ /kuvio	m ³ /ha	tukkia, m ³ /ha	kuitua, m ³ /ha	läpimitta, cm	pituus, m	runkoluku, kpl/ha	ppa, m ² /ha	kasvu m ³ /ha/v	
522	2,3	PISI 425-402-8-71 Metsämaa Tuore kangas, vastaava suo ja mustikkaturvekangas Turvema 02 - Nuori kasvatusmetsikkö Talvi	Yhteensä	47	282	121	3	113	15.6	12.8	1225	19.0	2.9	
			Mänty	50	201	86	3	82	17.0	13.2	633	13.0	2.2	
			Kuusi	42	11	5	0	3	10.0	8.4	127	1.0	0.1	
			Hieskoivu	40	70	30	0	28	13.0	12.8	465	5.0	0.6	
Lisätiedot Kuviolla Mk reitti														
523	3,8	PISI 425-402-8-71 Metsämaa Tuore kangas, vastaava suo ja mustikkaturvekangas Turvema 02 - Nuori kasvatusmetsikkö Talvi	Yhteensä	44	482	125	4	117	14.7	11.6	1441	21.1	3.3	
			Mänty	45	453	118	4	110	15.0	11.7	1230	19.5	3.1	
			Kuusi	37	5	1	0	1	10.0	8.4	57	0.3	0.1	
			Hieskoivu	35	24	6	0	6	12.0	10.2	154	1.3	0.1	
524	0,6	HEIKKILÄ 425-402-58-23 Metsämaa Kuivahko kangas, vastaava suo ja puolukkaturvekangas Turvema 03 - Varttunut kasvatusmetsikkö Talvi	Yhteensä	58	54	94	6	85	17.1	12.2	852	16.0	2.0	Harvennus 2025, Ennakkoraivaus 2024
			Mänty	61	12	21	5	16	21.0	14.4	100	3.0	0.4	
			Kuusi	61	28	48	1	44	15.0	12.0	527	8.0	1.2	
			Hieskoivu	52	15	25	0	25	18.0	11.2	225	5.0	0.4	

Kuvio	Pinta-ala, ha	Kiinteistön nimi ja tunnus, pääryhmä, kasvupaikka, maalaji, kehitysluokka, saavutettavuus ja metsikön laatu	Puustotiedot											Toimenpidesuunnitelmat kuviolla
			puulaji	ikä, v	tilavuus m ³ /kuvio	m ³ /ha	tukkia, m ³ /ha	kuitua, m ³ /ha	läpimitta, cm	pituus, m	runkoluku, kpl/ha	ppa, m ² /ha	kasvu m ³ /ha/v	
524	1,4	PISI 425-402-8-71 Metsämaa Lehtomainen kangas, vastaava suo ja ruohoturvekangas Hienojakoinen kangasmaa 04 - Uudistuskypsä metsikkö Talvi	Yhteensä	83	283	199	57	140	22.9	17.1	613	25.5	6.3	
			Mänty	87	17	12	4	8	22.0	17.1	47	1.5	0.3	
			Kuusi	87	227	160	53	105	24.0	17.5	473	20.0	5.2	
			Hieskoivu	62	29	20	0	20	18.0	15.0	69	3.0	0.6	
			Haapa	62	10	7	0	7	18.0	15.0	24	1.0	0.2	
Lisätiedot Kuviolta mk-reitti.														
525	0,7	HEIKKILÄ 425-402-58-23 Metsämaa Tuore kangas, vastaava suo ja mustikkaturvekangas Keskikarkea tai karkea kangasmaa 02 - Nuori kasvatusmetsikkö Kesä	Yhteensä	26	83	120	3	103	12.0	10.0	2771	24.0	12.3	Ensiharvennus 2025, Ennakkoraivaus 2024
			Kuusi	26	57	82	3	73	13.0	10.0	1410	16.0	8.9	
			Hieskoivu	25	16	23	0	19	10.0	9.8	843	5.0	2.0	
			Haapa	25	10	14	0	11	10.0	10.0	518	3.0	1.4	
526	0,3	HEIKKILÄ 425-402-58-23 Metsämaa Lehtomainen kangas, vastaava suo ja ruohoturvekangas Keskikarkea tai karkea kangasmaa 02 - Nuori kasvatusmetsikkö Kesä	Yhteensä	27	22	82	1	68	11.6	9.1	2146	18.0	12.7	Ensiharvennus 2025, Ennakkoraivaus 2024
			Kuusi	26	13	48	1	40	12.0	9.2	1081	10.0	8.4	
			Hieskoivu	28	9	35	0	28	11.0	9.0	1065	8.0	4.3	

Kuvio	Pinta-ala, ha	Kiinteistön nimi ja tunnus, pääryhmä, kasvupaikka, maalaji, kehitysluokka, saavutettavuus ja metsikön laatu	Puustotiedot											Toimenpidesuunnitelmat kuviolla
			puulaji	ikä, v	tilavuus m ³ /kuvio	m ³ /ha	tukkia, m ³ /ha	kuitua, m ³ /ha	läpimitta, cm	pituus, m	runkoluku, kpl/ha	ppa, m ² /ha	kasvu m ³ /ha/v	
527	0,6	HEIKKILÄ 425-402-58-23 Metsämaa Lehtomainen kangas, vastaava suo ja ruohoturvekangas Hienojakoinen kangasmaa 02 - Nuori kasvatusmetsikkö Talvi	Yhteensä	23	62	105	1	86	11.4	9.5	3160	22.0	12.5	Ensiharvennus 2025
			Mänty	24	9	16	0	15	13.0	10.2	286	3.0	1.7	
			Kuusi	23	25	43	1	39	14.0	10.6	616	8.0	5.8	
			Hieskoivu	23	27	46	0	32	9.0	8.6	2258	11.0	5.0	
Lisätiedot Ennakkoraivattu														
528	1,1	HEIKKILÄ 425-402-58-23 Metsämaa Tuore kangas, vastaava suo ja mustikkaturvekangas Keskikarkea tai karkea kangasmaa T2 - Taimikko yli 1,3 m Talvi	Yhteensä	18	26	24	0	4	6.1	5.2	3221	7.7	5.7	Taimikonharvennus 2024
			Hieskoivu	18	13	12	0	0	5.1	4.6	2249	4.3	2.8	
			Mänty	18	13	12	0	4	7.3	5.9	972	3.4	2.9	
529	0,3	HEIKKILÄ 425-402-58-23 Metsämaa Tuore kangas, vastaava suo ja mustikkaturvekangas Keskikarkea tai karkea kangasmaa T2 - Taimikko yli 1,3 m Kesä	Yhteensä	23	23	68	0	32	7.6	6.0	4967	18.5	12.8	Taimikonharvennus 2024
			Kuusi	23	4	11	0	6	8.7	6.7	606	2.8	1.8	
			Mänty	23	20	57	0	26	7.4	5.9	4361	15.7	11.0	

Kuvio	Pinta-ala, ha	Kiinteistön nimi ja tunnus, pääryhmä, kasvupaikka, maalaji, kehitysluokka, saavutettavuus ja metsikön laatu	Puustotiedot											Toimenpidesuunnitelmat kuviolla
			puulaji	ikä, v	tilavuus m ³ /kuvio	m ³ /ha	tukkia, m ³ /ha	kuitua, m ³ /ha	läpimitta, cm	pituus, m	runkoluku, kpl/ha	ppa, m ² /ha	kasvu m ³ /ha/v	
530	0,7	HEIKKILÄ 425-402-58-23 Metsämaa Tuore kangas, vastaava suo ja mustikkaturvekangas Keskikarkea tai karkea kangasmaa T1 - Taimikko alle 1,3 m Kesä	Yhteensä	5	0	0	0	0	0.0	0.7	1800	0.0	0.0	Taimikon varhaisperkaus 2026
			Kuusi	5	0	0	0	0	0.0	0.7	1800	0.0	0.0	
531	0,8	HEIKKILÄ 425-402-58-23 Metsämaa Kuivahko kangas, vastaava suo ja puolukkaturvekangas Keskikarkea tai karkea kangasmaa T2 - Taimikko yli 1,3 m Talvi	Yhteensä	29	23	28	0	10	8.4	6.4	2614	7.3	5.1	Taimikonharvennus 2024
			Hieskoivu	18	2	3	0	0	4.8	4.3	609	1.1	0.7	
			Mänty	18	13	16	0	0	5.7	4.7	1968	4.9	3.7	
			Mänty	96	6	7	0	7	22.0	14.5	25	0.9	0.5	
			Haapa	51	2	3	0	3	20.8	14.6	12	0.4	0.2	
Erityispiirteet Osittain soistunut														
532	0,6	HEIKKILÄ 425-402-58-23 Metsämaa Kuivahko kangas, vastaava suo ja puolukkaturvekangas Keskikarkea tai karkea kangasmaa T1 - Taimikko alle 1,3 m Kesä	Yhteensä	3	0	0	0	0	0.0	0.3	2200	0.0	0.0	Taimikon varhaisperkaus 2026
			Mänty	3	0	0	0	0	0.0	0.3	2200	0.0	0.0	

Kuvio	Pinta-ala, ha	Kiinteistön nimi ja tunnus, pääryhmä, kasvupaikka, maalaji, kehitysluokka, saavutettavuus ja metsikön laatu	Puustotiedot											Toimenpidesuunnitelmat kuviolla
			puulaji	ikä, v	tilavuus m ³ /kuvio	m ³ /ha	tukkia, m ³ /ha	kuitua, m ³ /ha	läpimitta, cm	pituus, m	runkoluku, kpl/ha	ppa, m ² /ha	kasvu m ³ /ha/v	
533	0,5	HEIKKILÄ 425-402-58-23 Metsämaa Kuivahko kangas, vastaava suo ja puolukkaturvekangas Turvema T1 - Taimikko alle 1,3 m Kesä	Yhteensä	5	0	0	0	0	0.0	0.6	2200	0.0	0.0	Taimikon varhaisperkaus 2026
			Mänty	5	0	0	0	0	0.0	0.6	2200	0.0	0.0	
534	1,0	HEIKKILÄ 425-402-58-23 Metsämaa Kuivahko kangas, vastaava suo ja puolukkaturvekangas Turvema 03 - Varttunut kasvatusmetsikkö Talvi	Yhteensä	80	126	121	24	94	19.0	12.0	752	20.0	2.0	
			Mänty	80	126	121	24	94	19.0	12.0	752	20.0	2.0	
535	0,5	HEIKKILÄ 425-402-58-23 Metsämaa Kuivahko kangas, vastaava suo ja puolukkaturvekangas Hienojakoinen kangasmaa T1 - Taimikko alle 1,3 m Kesä	Yhteensä	5	0	0	0	0	0.0	0.6	2200	0.0	0.0	Taimikon varhaisperkaus 2026
			Mänty	5	0	0	0	0	0.0	0.6	2200	0.0	0.0	

Kuvio	Pinta-ala, ha	Kiinteistön nimi ja tunnus, pääryhmä, kasvupaikka, maalaji, kehitysluokka, saavutettavuus ja metsikön laatu	Puustotiedot											Toimenpidesuunnitelmat kuviolla
			puulaji	ikä, v	tilavuus m ³ /kuvio	m ³ /ha	tukkia, m ³ /ha	kuitua, m ³ /ha	läpimitta, cm	pituus, m	runkoluku, kpl/ha	ppa, m ² /ha	kasvu m ³ /ha/v	
536	1,2	HEIKKILÄ 425-402-58-23 Metsämaa Kuivahko kangas, vastaava suo ja puolukkaturvekangas Keskikarkea tai karkea kangasmaa T2 - Taimikko yli 1,3 m Talvi	Yhteensä	21	65	54	0	15	7.3	5.8	4348	15.0	10.1	Taimikonharvennus 2023
			Mänty	21	65	54	0	15	7.3	5.8	4348	15.0	10.1	
537	0,7	HEIKKILÄ 425-402-58-23 Metsämaa Kuivahko kangas, vastaava suo ja puolukkaturvekangas Turvemaa 02 - Nuori kasvatusmetsikkö Talvi	Yhteensä	64	77	108	3	100	13.0	10.8	1660	19.0	2.9	
			Mänty	64	77	108	3	100	13.0	10.8	1660	19.0	2.9	
538	1,5	HEIKKILÄ 425-402-58-23 Metsämaa Kuivahko kangas, vastaava suo ja puolukkaturvekangas Keskikarkea tai karkea kangasmaa T2 - Taimikko yli 1,3 m Talvi	Yhteensä	20	113	73	0	48	8.9	7.3	4035	17.6	9.7	Taimikonharvennus 2024
			Hieskoivu	17	10	6	0	0	4.8	3.9	1453	2.6	1.5	
			Mänty	20	103	67	0	48	9.6	7.9	2582	15.0	8.2	

Kuvio	Pinta-ala, ha	Kiinteistön nimi ja tunnus, pääryhmä, kasvupaikka, maalaji, kehitysluokka, saavutettavuus ja metsikön laatu	Puustotiedot											Toimenpidesuunnitelmat kuviolla
			puulaji	ikä, v	tilavuus m ³ /kuvio	m ³ /ha	tukkia, m ³ /ha	kuitua, m ³ /ha	läpimitta, cm	pituus, m	runkoluku, kpl/ha	ppa, m ² /ha	kasvu m ³ /ha/v	
539	0,5	HEIKKILÄ 425-402-58-23 Metsämaa Kuivahko kangas, vastaava suo ja puolukkaturvekangas Turvemaa 02 - Nuori kasvatusmetsikkö Talvi	Yhteensä	71	39	72	2	66	13.0	10.4	1157	13.0	4.9	
			Mänty	71	39	72	2	66	13.0	10.4	1157	13.0	4.9	
540	0,8	HEIKKILÄ 425-402-58-23 Metsämaa Kuivahko kangas, vastaava suo ja puolukkaturvekangas Keskikarkea tai karkea kangasmaa 04 - Uudistuskypsä metsikkö Talvi	Yhteensä	90	162	205	41	161	21.0	17.0	757	25.0	2.9	Avohakkuu 2026, Laikkumätästys 2027, Männyn istutus 2027
			Mänty	90	162	205	41	161	21.0	17.0	757	25.0	2.9	
Lisätiedot Ah kauden loppup														
541	0,6	HEIKKILÄ 425-402-58-23 Metsämaa Kuiva kangas, vastaava suo ja varputurvekangas Turvemaa 02 - Nuori kasvatusmetsikkö Talvi	Yhteensä	65	58	101	1	86	12.0	9.4	2092	20.0	3.1	
			Mänty	65	58	101	1	86	12.0	9.4	2092	20.0	3.1	
Lisätiedot Eh														

Kuvio	Pinta-ala, ha	Kiinteistön nimi ja tunnus, pääryhmä, kasvupaikka, maalaji, kehitysluokka, saavutettavuus ja metsikön laatu	Puustotiedot											Toimenpidesuunnitelmat kuviolla
			puulaji	ikä, v	tilavuus m ³ /kuvio	m ³ /ha	tukkia, m ³ /ha	kuitua, m ³ /ha	läpimitta, cm	pituus, m	runkoluku, kpl/ha	ppa, m ² /ha	kasvu m ³ /ha/v	
542	1,2	HEIKKILÄ 425-402-58-23 Metsämaa Kuivahko kangas, vastaava suo ja puolukkaturvekangas Turvemaa T2 - Taimikko yli 1,3 m Talvi	Yhteensä	19	23	19	0	1	5.4	4.2	3274	6.2	2.9	Taimikonharvennus 2019
			Mänty	19	23	19	0	1	5.4	4.2	3274	6.2	2.9	
543	0,7	HEIKKILÄ 425-402-58-23 Metsämaa Kuivahko kangas, vastaava suo ja puolukkaturvekangas Turvemaa 03 - Varttunut kasvatusmetsikkö Talvi	Yhteensä	64	115	160	4	152	18.0	13.4	1148	24.2	1.6	Harvennus 2026
			Mänty	64	97	135	4	129	19.0	13.6	752	20.0	1.3	
			Hieskoivu	63	18	25	0	23	13.0	12.4	396	4.2	0.3	
Lisätiedot Harv														
544	1,0	HEIKKILÄ 425-402-58-23 Metsämaa Kuiva kangas, vastaava suo ja varputurvekangas Turvemaa 02 - Nuori kasvatusmetsikkö Talvi	Yhteensä	49	40	40	0	25	8.3	7.1	2553	10.0	3.6	
			Mänty	49	29	29	0	18	8.0	7.2	1898	7.0	2.6	
			Hieskoivu	49	11	11	0	7	9.0	7.0	655	3.0	1.0	

Kuvio	Pinta- ala, ha	Kiinteistön nimi ja tunnus, pääryhmä, kasvupaikka, maalaji, kehitysluokka, saavutettavuus ja metsikön laatu	Puustotiedot											Toimenpidesuunnitel mat kuviolla
			puulaji	ikä, v	tilavuus m³/kuvio	m³/ha	tukkia, m³/ha	kuitua, m³/ha	läpimitta, cm	pituus, m	runkoluku, kpl/ha	ppa, m²/ha	kasvu m³/ha/v	
545	0,6	HEIKKILÄ 425-402-58-23 Kitumaa Kuiva kangas, vastaava suo ja varputurvekangas Turvemaa Talvi Ei määritelty	Yhteensä	49	4	6	0	1	5.9	4.2	1264	2.2	0.4	
			Mänty	49	4	6	0	1	6.0	4.4	1000	1.9	0.3	
			Hieskoivu	49	0	1	0	0	5.0	2.8	264	0.3	0.1	
Lisätiedot Th														
546	0,6	HEIKKILÄ 425-402-58-23 Metsämaa Kuiva kangas, vastaava suo ja varputurvekangas Turvemaa 03 - Varttunut kasvatusmetsikkö Talvi	Yhteensä	56	65	106	3	100	16.4	13.0	957	17.6	1.5	Harvennus 2026
			Mänty	56	8	12	1	11	20.0	12.6	75	2.0	0.1	
			Kuusi	56	2	3	0	2	14.0	9.0	52	0.6	0.0	
			Hieskoivu	56	56	91	2	87	16.0	13.2	830	15.0	1.4	
Lisätiedot Th														
547	0,3	HEIKKILÄ 425-402-58-23 Metsämaa Tuore kangas, vastaava suo ja mustikkaturvekangas Turvemaa 03 - Varttunut kasvatusmetsikkö Talvi	Yhteensä	65	67	239	22	213	18.9	16.9	1271	29.9	2.7	Harvennus 2026
			Mänty	70	33	118	19	98	22.0	17.6	397	14.0	1.1	
			Kuusi	71	2	6	1	5	18.0	15.0	44	0.9	0.1	
			Hieskoivu	60	32	115	2	110	16.0	16.4	830	15.0	1.5	
Lisätiedot Jnk verran alikkuusi. Rehevä kasvupaikka Männyissä lenkoa														

Kuvio	Pinta-ala, ha	Kiinteistön nimi ja tunnus, pääryhmä, kasvupaikka, maalaji, kehitysluokka, saavutettavuus ja metsikön laatu	Puustotiedot											Toimenpidesuunnitelmat kuviolla
			puulaji	ikä, v	tilavuus m³/kuvio	m³/ha	tukkia, m³/ha	kuitua, m³/ha	läpimitta, cm	pituus, m	runkoluku, kpl/ha	ppa, m²/ha	kasvu m³/ha/v	
548	0,3	HEIKKILÄ 425-402-58-23 Metsämaa Tuore kangas, vastaava suo ja mustikkaturvekangas Keskikarkea tai karkea kangasmaa 03 - Varttunut kasvatusmetsikkö Kesä	Yhteensä	68	75	228	123	103	25.0	17.2	605	28.0	3.5	Harvennus 2026
			Mänty	68	75	228	123	103	25.0	17.2	605	28.0	3.5	
549	1,0	HEIKKILÄ 425-402-58-23 Metsämaa Kuiva kangas, vastaava suo ja varputurvekangas Turvemaa T2 - Taimikko yli 1,3 m Talvi	Yhteensä	22	7	7	0	4	6.0	6.7	1000	1.9		
			Mänty	22	7	7	0	4	6.0	6.7	1000	1.9		
550	0,4	HEIKKILÄ 425-402-58-23 Metsämaa Kuiva kangas, vastaava suo ja varputurvekangas Turvemaa 02 - Nuori kasvatusmetsikkö Talvi	Yhteensä	54	20	49	0	36	10.0	7.0	1941	12.0	3.6	
			Mänty	54	20	49	0	36	10.0	7.0	1941	12.0	3.6	
551	0,2	HEIKKILÄ 425-402-58-23 Metsämaa Kuiva kangas, vastaava suo ja varputurvekangas Turvemaa T2 - Taimikko yli 1,3 m Talvi	Yhteensä	23	0	2	0	0	4.0	4.0	900	0.8		
			Mänty	23	0	2	0	0	4.0	4.0	900	0.8		

Kuvio	Pinta-ala, ha	Kiinteistön nimi ja tunnus, pääryhmä, kasvupaikka, maalaji, kehitysluokka, saavutettavuus ja metsikön laatu	Puustotiedot											Toimenpidesuunnitelmat kuviolla
			puulaji	ikä, v	tilavuus m ³ /kuvio	m ³ /ha	tukkia, m ³ /ha	kuitua, m ³ /ha	läpimitta, cm	pituus, m	runkoluku, kpl/ha	ppa, m ² /ha	kasvu m ³ /ha/v	
552	0,3	HEIKKILÄ 425-402-58-23 Metsämaa Tuore kangas, vastaava suo ja mustikkaturvekangas Turvema 03 - Varttunut kasvatusmetsikkö Talvi	Yhteensä	79	61	176	67	106	22.1	15.5	720	24.0	1.5	Harvennus 2026
			Mänty	85	46	134	64	68	23.0	15.4	464	18.0	0.9	
			Hieskoivu	57	6	17	0	16	16.0	14.6	150	2.5	0.2	
			Haapa	67	9	25	3	22	22.0	16.4	106	3.5	0.4	
553	0,8	HEIKKILÄ 425-402-58-23 Metsämaa Tuore kangas, vastaava suo ja mustikkaturvekangas Turvema 03 - Varttunut kasvatusmetsikkö Talvi	Yhteensä	79	160	206	76	127	22.2	16.5	754	26.3	1.4	Harvennus 2026
			Mänty	85	132	169	74	93	23.0	16.8	537	21.0	1.0	
			Kuusi	85	2	2	0	2	18.0	14.0	17	0.3	0.0	
			Hieskoivu	55	27	35	2	33	19.0	15.6	200	5.0	0.4	
554	0,1	HEIKKILÄ 425-402-58-23 Metsämaa Kuivahko kangas, vastaava suo ja puolukkaturvekangas Turvema 02 - Nuori kasvatusmetsikkö Talvi	Yhteensä	80	6	71	1	64	12.8	11.1	1174	12.3	2.4	
			Mänty	80	6	71	1	64	12.8	11.1	1174	12.3	2.4	
Lisätiedot TIENVARRESSA LIEVÄÄ HARVENNUKSEN TARVETTA														

Kuvio	Pinta-ala, ha	Kiinteistön nimi ja tunnus, pääryhmä, kasvupaikka, maalaji, kehitysluokka, saavutettavuus ja metsikön laatu	Puustotiedot										Toimenpidesuunnitelmat kuviolla	
			puulaji	ikä, v	tilavuus m ³ /kuvio	m ³ /ha	tukkia, m ³ /ha	kuitua, m ³ /ha	läpimitta, cm	pituus, m	runkoluku, kpl/ha	ppa, m ² /ha		kasvu m ³ /ha/v
555	0,6	HEIKKILÄ 425-402-58-23 Metsämaa Tuore kangas, vastaava suo ja mustikkaturvekangas Keskikarkea tai karkea kangasmaa T1 - Taimikko alle 1,3 m Kesä	Yhteensä	5	0	0	0	0	0.0	0.7	2200	0.0	0.0	
			Mänty	5	0	0	0	0	0.0	0.7	2200	0.0	0.0	
556	1,2	HEIKKILÄ 425-402-58-23 Metsämaa Kuivahko kangas, vastaava suo ja puolukkaturvekangas Keskikarkea tai karkea kangasmaa T1 - Taimikko alle 1,3 m Kesä	Yhteensä	5	0	0	0	0	0.0	0.6	2000	0.0	0.0	
			Mänty	5	0	0	0	0	0.0	0.6	2000	0.0	0.0	
557	0,4	HEIKKILÄ 425-402-58-23 Metsämaa Kuivahko kangas, vastaava suo ja puolukkaturvekangas Keskikarkea tai karkea kangasmaa T1 - Taimikko alle 1,3 m Kesä	Yhteensä	5	0	0	0	0	0.0	0.6	2000	0.0	0.0	
			Mänty	5	0	0	0	0	0.0	0.6	2000	0.0	0.0	

Kuvio	Pinta-ala, ha	Kiinteistön nimi ja tunnus, pääryhmä, kasvupaikka, maalaji, kehitysluokka, saavutettavuus ja metsikön laatu	Puustotiedot											Toimenpidesuunnitelmat kuviolla
			puulaji	ikä, v	tilavuus m ³ /kuvio	m ³ /ha	tukkia, m ³ /ha	kuitua, m ³ /ha	läpimitta, cm	pituus, m	runkoluku, kpl/ha	ppa, m ² /ha	kasvu m ³ /ha/v	
558	0,9	HEIKKILÄ 425-402-58-23 Metsämaa Kuivahko kangas, vastaava suo ja puolukaturvekangas Keskikarkea tai karkea kangasmaa 03 - Varttunut kasvatusmetsikkö Kesä	Yhteensä	74	125	142	39	100	20.8	16.5	609	18.1	2.2	
			Mänty	75	104	118	35	81	21.0	16.6	456	14.7	1.7	
			Kuusi	75	10	11	4	7	22.0	16.4	46	1.5	0.2	
			Hieskoivu	49	1	2	0	2	12.0	11.8	41	0.3	0.0	
			Haapa	65	10	12	0	11	19.0	16.2	66	1.6	0.3	
Lisätiedot OSA KUVIOSTA KHL T2														
823	3,3	VUOTIN-JUKURI 425-440-14-10 Joutomaa Ei määritelty												
824	1,9	VUOTIN-JUKURI 425-440-14-10 Kitumaa Tuore kangas, vastaava suo ja mustikkaturvekangas Turvemaa Ei määritelty	Yhteensä	56	19	10	1	7	10.9	6.4	765	2.8		
			Mänty	65	11	6	1	5	16.4	8.7	70	1.2		
			Hieskoivu	50	8	4	0	2	6.7	4.6	695	1.6		

Kuvio	Pinta-ala, ha	Kiinteistön nimi ja tunnus, pääryhmä, kasvupaikka, maalaji, kehitysluokka, saavutettavuus ja metsikön laatu	Puustotiedot											Toimenpidesuunnitelmat kuviolla
			puulaji	ikä, v	tilavuus m³/kuvio	m³/ha	tukkia, m³/ha	kuitua, m³/ha	läpimitta, cm	pituus, m	runkoluku, kpl/ha	ppa, m²/ha	kasvu m³/ha/v	
828	1,2	VUOTIN-JUKURI 425-440-14-10 Metsämaa Tuore kangas, vastaava suo ja mustikkaturvekangas Hienojakoinen kangasmaa 04 - Uudistuskypsä metsikkö Kesä	Yhteensä	76	117	99	1	97	23.8	16.0	351	12.8	3.9	
			Kuusi	82	8	7	0	7	22.9	16.9	21	0.9	0.3	
			Haapa	65	18	15	0	15	23.2	16.2	45	1.9	0.7	
			Mänty	100	41	35	0	35	32.3	16.0	55	4.5	0.8	
			Rauduskoiv	60	49	42	0	41	17.3	15.8	230	5.5	2.1	
829	1,4	VUOTIN-JUKURI 425-440-14-10 Metsämaa Tuore kangas, vastaava suo ja mustikkaturvekangas Hienojakoinen kangasmaa 05 - Suojuspuumetsikkö Kesä	Yhteensä	70	94	68	5	63	21.6	16.6	250	8.4	3.0	
			Kuusi	80	12	9	0	9	30.3	15.9	15	1.1	0.3	
			Mänty	90	10	7	3	4	27.0	16.4	15	0.9	0.2	
			Hieskoivu	65	72	52	2	50	19.3	16.8	220	6.4	2.5	
831	0,7	VUOTIN-JUKURI 425-440-14-10 Metsämaa Tuore kangas, vastaava suo ja mustikkaturvekangas Hienojakoinen kangasmaa 04 - Uudistuskypsä metsikkö Talvi	Yhteensä	62	128	187	3	182	14.5	14.3	1635	26.8	6.0	Harvennus 2023
			Mänty	81	6	8	3	6	23.3	16.2	24	1.0	0.2	
			Hieskoivu	61	123	179	0	177	14.2	14.2	1611	25.8	5.8	

Kuvio	Pinta-ala, ha	Kiinteistön nimi ja tunnus, pääryhmä, kasvupaikka, maalaji, kehitysluokka, saavutettavuus ja metsikön laatu	Puustotiedot											Toimenpidesuunnitelmat kuviolla
			puulaji	ikä, v	tilavuus m ³ /kuvio	m ³ /ha	tukkia, m ³ /ha	kuitua, m ³ /ha	läpimitta, cm	pituus, m	runkoluku, kpl/ha	ppa, m ² /ha	kasvu m ³ /ha/v	
832	0,3	VUOTIN-JUKURI 425-440-14-10 Metsämaa Tuore kangas, vastaava suo ja mustikkaturvekangas Turvemaa 02 - Nuori kasvatusmetsikkö Talvi Kehityskelpoinen: tyydyttävä: aukkoinen, harva, vähäpuustoinen	Yhteensä	57	29	104	1	101	12.6	11.3	1614	19.7	3.9	Ensiharvennus 2023, Ennakkoraivaus 2023, Kunnostusojitus 2025
			Mänty	71	2	7	1	6	19.4	13.2	35	1.0	0.2	
			Hieskoivu	56	27	98	0	95	12.2	11.2	1579	18.7	3.7	
833	5,0	VUOTIN-JUKURI 425-440-14-10 Kitumaa Kuiva kangas, vastaava suo ja varputurvekangas Turvemaa Ei määritelty	Yhteensä	75	154	31	0	28	11.0	7.0	1138	8.3		
			Mänty	81	65	13	0	12	11.0	7.0	458	3.3		
			Hieskoivu	71	89	18	0	16	11.0	7.0	680	5.0		
834	0,6	VUOTIN-JUKURI 425-440-14-10 Metsämaa Tuore kangas, vastaava suo ja mustikkaturvekangas Hienojakoinen kangasmaa 03 - Varttunut kasvatusmetsikkö Talvi	Yhteensä	61	93	163	2	160	14.5	13.3	1509	24.7	5.6	Harvennus 2023
			Mänty	71	4	8	2	6	22.3	15.2	26	1.0	0.3	
			Hieskoivu	61	89	156	0	154	14.2	13.2	1483	23.7	5.3	
		Lisätiedot Kuviolla valtaoja. Kaavassa alue, jolla ympäristö säilytetään												

Kuvio	Pinta-ala, ha	Kiinteistön nimi ja tunnus, pääryhmä, kasvupaikka, maalaji, kehitysluokka, saavutettavuus ja metsikön laatu	Puustotiedot											Toimenpidesuunnitelmat kuviolla
			puulaji	ikä, v	tilavuus m ³ /kuvio	m ³ /ha	tukkia, m ³ /ha	kuitua, m ³ /ha	läpimitta, cm	pituus, m	runkoluku, kpl/ha	ppa, m ² /ha	kasvu m ³ /ha/v	
835	1,5	VUOTIN-JUKURI 425-440-14-10 Metsämaa Tuore kangas, vastaava suo ja mustikkaturvekangas Hienojakoinen kangasmaa 04 - Uudistuskypsä metsikkö Kesä Kehityskelpoinen: tyydyttävä: aukkoinen, harva, vähäpuustoinen	Yhteensä	67	215	142	7	133	16.1	13.0	1311	23.6	4.8	Harvennus 2023
			Haapa	66	25	17	0	16	25.0	17.2	41	2.0	0.7	
			Mänty	81	26	17	6	11	26.3	17.2	44	2.0	0.5	
			Hieskoivu	66	164	109	1	107	14.2	12.2	1226	19.6	3.6	
Lisätiedot Pyörätie. Maltillinen harvennus, missä otetaan vanhoja koivuja pääasiassa pois. Osin kaavassa alue, jolla ympäristö säilytetään														
838	0,3	VUOTIN-JUKURI 425-440-14-10 Metsämaa Tuore kangas, vastaava suo ja mustikkaturvekangas Hienojakoinen kangasmaa 04 - Uudistuskypsä metsikkö Talvi	Yhteensä	66	56	178	0	176	14.2	14.2	1612	25.7	5.2	Harvennus 2023
			Hieskoivu	66	56	178	0	176	14.2	14.2	1612	25.7	5.2	
Lisätiedot Osin kaavassa VR/s = alue jolla ympäristö säilytetään.														

Kuvio	Pinta- ala, ha	Kiinteistön nimi ja tunnus, pääryhmä, kasvupaikka, maalaji, kehitysluokka, saavutettavuus ja metsikön laatu	Puustotiedot											Toimenpidesuunnitel mat kuviolla
			puulaji	ikä, v	tilavuus m³/kuvio	m³/ha	tukkia, m³/ha	kuitua, m³/ha	läpimitta, cm	pituus, m	runkoluku, kpl/ha	ppa, m²/ha	kasvu m³/ha/v	
839	0,8	VUOTIN-JUKURI 425- 440-14-10 Metsämaa Tuore kangas, vastaava suo ja mustikkaturvekangas Hienojakoinen kangasmaa 04 - Uudistuskypsä metsikkö Talvi	Yhteensä	66	137	171	0	170	15.2	14.2	1350	24.7	5.5	Harvennus 2023
			Hieskoivu	66	137	171	0	170	15.2	14.2	1350	24.7	5.5	
Lisätiedot Kaavassa sp=säilytettävä puusto.														
841	0,2	VUOTIN-JUKURI 425- 440-14-10 Metsämaa Tuore kangas, vastaava suo ja mustikkaturvekangas Hienojakoinen kangasmaa 02 - Nuori kasvatusmetsikkö Kesä	Yhteensä	51	21	116	0	112	13.3	12.2	1497	20.8	5.2	Ensiharvennus 2023
			Hieskoivu	51	21	116	0	112	13.3	12.2	1497	20.8	5.2	
Lisätiedot Kaavassa alue, jolla ympäristö säilytetään														

Kuvio	Pinta-ala, ha	Kiinteistön nimi ja tunnus, pääryhmä, kasvupaikka, maalaji, kehitysluokka, saavutettavuus ja metsikön laatu	Puustotiedot											Toimenpidesuunnitelmat kuviolla
			puulaji	ikä, v	tilavuus m ³ /kuvio	m ³ /ha	tukkia, m ³ /ha	kuitua, m ³ /ha	läpimitta, cm	pituus, m	runkoluku, kpl/ha	ppa, m ² /ha	kasvu m ³ /ha/v	
845	0,2	VUOTIN-JUKURI 425-440-14-10 Metsämaa Tuore kangas, vastaava suo ja mustikkaturvekangas Hienojakoinen kangasmaa 02 - Nuori kasvatusmetsikkö Kesä Kehityskelpoinen: tyydyttävä: ylitiheä, hoitamaton	Yhteensä	55	30	128	8	116	13.9	12.8	1783	20.7	5.5	Ensiharvennus 2023, Ennakkoraivaus 2023
			Haapa	56	7	29	0	28	16.1	14.2	260	4.1	1.3	
			Mänty	76	9	38	8	29	20.3	15.2	132	5.1	1.2	
			Hieskoivu	46	14	60	0	58	10.2	11.2	1391	11.5	3.0	
Lisätiedot Maastopyöreitti. Kaavassa alue, jolla ympäristö säilytetään.														
847	0,5	VUOTIN-JUKURI 425-440-14-10 Metsämaa Lehtomainen kangas, vastaava suo ja ruohoturvekangas Hienojakoinen kangasmaa 03 - Varttunut kasvatusmetsikkö Talvi	Yhteensä	51	64	133	0	129	14.3	12.2	1484	23.9	5.9	Harvennus 2023
			Hieskoivu	51	64	133	0	129	14.3	12.2	1484	23.9	5.9	
Lisätiedot Kapea metsäkaistale. Kaavassa alue, jolla ympäristö säilytetään														

Kuvio	Pinta-ala, ha	Kiinteistön nimi ja tunnus, pääryhmä, kasvupaikka, maalaji, kehitysluokka, saavutettavuus ja metsikön laatu	Puustotiedot											Toimenpidesuunnitelmat kuviolla
			puulaji	ikä, v	tilavuus m ³ /kuvio	m ³ /ha	tukkia, m ³ /ha	kuitua, m ³ /ha	läpimitta, cm	pituus, m	runkoluku, kpl/ha	ppa, m ² /ha	kasvu m ³ /ha/v	
848	0,1	VUOTIN-JUKURI 425-440-14-10 Metsämaa Tuore kangas, vastaava suo ja mustikkaturvekangas Hienojakoinen kangasmaa 02 - Nuori kasvatusmetsikkö Kesä Kehityskelpoinen: tyydyttävä: ylitieheä, hoitamaton	Yhteensä	46	5	59	0	50	12.3	10.8	968	11.6	3.5	
			Hieskoivu	46	5	59	0	50	12.3	10.8	968	11.6	3.5	
Lisätiedot Talon vierimetsä - lepo. Kaavassa sp=säilytettävä puusto.														
850	0,5	VUOTIN-JUKURI 425-440-14-10 Metsämaa Tuore kangas, vastaava suo ja mustikkaturvekangas Hienojakoinen kangasmaa 04 - Uudistuskypsä metsikkö Talvi	Yhteensä	66	92	178	12	164	18.8	14.4	1116	26.4	6.6	Harvennus 2023
			Kuusi	96	5	9	4	5	26.8	17.1	19	1.1	0.2	
			Haapa	66	35	68	0	67	22.3	16.2	224	8.8	2.6	
			Mänty	76	17	32	9	24	23.3	16.2	96	4.1	1.1	
			Hieskoivu	61	36	69	0	69	14.2	12.2	777	12.4	2.7	
Lisätiedot Kuviolla pyörätie ja maastopyöräreitti. Kaavassa alue, jolla ympäristö säilytetään.														

Kuvio	Pinta- ala, ha	Kiinteistön nimi ja tunnus, pääryhmä, kasvupaikka, maalaji, kehitysluokka, saavutettavuus ja metsikön laatu	Puustotiedot											Toimenpidesuunnitel mat kuviolla
			puulaji	ikä, v	tilavuus m³/kuvio	m³/ha	tukkia, m³/ha	kuitua, m³/ha	läpimitta, cm	pituus, m	runkoluku, kpl/ha	ppa, m²/ha	kasvu m³/ha/v	
851	0,2	VUOTIN-JUKURI 425- 440-14-10 Metsämaa Lehtomainen kangas, vastaava suo ja ruohoturvekangas Hienojakoinen kangasmaa 04 - Uudistuskypsä metsikkö Talvi	Yhteensä	66	20	97	0	96	17.2	15.0	578	13.4	4.1	
			Hieskoivu	66	19	91	0	90	17.3	15.2	528	12.4	3.8	
			Raita	66	1	6	0	6	16.0	12.2	50	1.0	0.3	
Lisätiedot Harvennettu. Kaavassa sp=säilytettävä puusto.														
851.1	0,1	VUOTIN-JUKURI 425- 440-14-10 Metsämaa Lehtomainen kangas, vastaava suo ja ruohoturvekangas Hienojakoinen kangasmaa 04 - Uudistuskypsä metsikkö Talvi Kehityskelpoinen: tydyttävä: ylitiheä, hoitamaton	Yhteensä	66	20	171	0	169	14.2	14.2	1548	24.7	5.1	Harvennus 2023
			Hieskoivu	66	20	171	0	169	14.2	14.2	1548	24.7	5.1	
Lisätiedot Kaavassa sp=säilytettävä puusto.														

Kuvio	Pinta-ala, ha	Kiinteistön nimi ja tunnus, pääryhmä, kasvupaikka, maalaji, kehitysluokka, saavutettavuus ja metsikön laatu	Puustotiedot											Toimenpidesuunnitelmat kuviolla
			puulaji	ikä, v	tilavuus m ³ /kuvio	m ³ /ha	tukkia, m ³ /ha	kuitua, m ³ /ha	läpimitta, cm	pituus, m	runkoluku, kpl/ha	ppa, m ² /ha	kasvu m ³ /ha/v	
852	0,3	VUOTIN-JUKURI 425-440-14-10 Metsämaa Tuore kangas, vastaava suo ja mustikkaturvekangas Hienojakoinen kangasmaa 04 - Uudistuskypsä metsikkö Kesä	Yhteensä	64	83	244	11	231	19.9	15.9	1258	32.4	9.0	Harvennus 2023
			Mänty	76	14	40	11	29	22.3	16.2	120	5.1	1.3	
			Hieskoivu	51	13	38	0	38	12.2	11.2	617	7.3	1.8	
			Kuusi	76	1	4	0	3	17.2	14.2	22	0.5	0.1	
			Haapa	66	55	162	0	160	22.3	17.7	499	19.5	5.8	
Lisätiedot Kuviolla pyörätie. Kaavassa alue, jolla ympäristö säilytetään.														
854	1,1	KUIVALA-LÄÄKKÖ 425-440-11-109 Metsämaa Tuore kangas, vastaava suo ja mustikkaturvekangas Hienojakoinen kangasmaa 03 - Varttunut kasvatusmetsikkö Talvi Kehityskelpoinen: tyydyttävä: aukkoinen, harva, vähäpuustoinen	Yhteensä	70	114	100	4	85	12.9	11.5	2087	18.5	6.0	
			Hieskoivu	68	94	82	0	72	12.0	11.0	1987	16.0	5.2	
			Mänty	80	20	18	4	13	19.0	14.5	100	2.5	0.8	
855	2,3	KUIVALA-LÄÄKKÖ 425-440-11-109 Metsämaa Tuore kangas, vastaava suo ja mustikkaturvekangas Keskikarkea tai karkea kangasmaa 04 - Uudistuskypsä metsikkö Talvi	Yhteensä	63	314	134	11	114	16.0	13.1	1883	22.0	4.3	
			Mänty	80	103	44	11	32	21.0	15.0	199	6.0	1.0	
			Hieskoivu	55	163	70	0	61	12.0	11.5	1601	13.0	2.7	
			Haapa	60	49	21	0	21	23.0	16.0	83	3.0	0.6	

Kuvio	Pinta- ala, ha	Kiinteistön nimi ja tunnus, pääryhmä, kasvupaikka, maalaji, kehitysluokka, saavutettavuus ja metsikön laatu	Puustotiedot											Toimenpidesuunnitel mat kuviolla
			puulaji	ikä, v	tilavuus m³/kuvio	m³/ha	tukkia, m³/ha	kuitua, m³/ha	läpimitta, cm	pituus, m	runkoluku, kpl/ha	ppa, m²/ha	kasvu m³/ha/ v	
859	0,6	KUIVALA-LÄÄKKÖ 425- 440-11-109 Metsämaa Tuore kangas, vastaava suo ja mustikkaturvekangas Hienojakoinen kangasmaa 03 - Varttunut kasvatusmetsikkö Talvi Kehityskelpoinen: tydyttävä: aukkoinen, harva, vähäpuustoinen	Yhteensä	56	78	123	0	116	13.0	13.0	1609	20.0	4.8	
			Harmaalepp	50	12	19	0	17	13.0	13.0	244	3.0	0.8	
			Hieskoivu	57	66	105	0	99	13.0	13.0	1365	17.0	4.0	
860	0,5	KUIVALA-LÄÄKKÖ 425- 440-11-109 Metsämaa Tuore kangas, vastaava suo ja mustikkaturvekangas Hienojakoinen kangasmaa 03 - Varttunut kasvatusmetsikkö Talvi	Yhteensä	77	126	239	77	158	20.5	15.9	1149	32.0	5.9	
			Mänty	75	8	16	6	10	25.0	17.0	49	2.0	0.3	
			Kuusi	80	107	203	71	129	21.0	16.0	814	27.0	5.2	
			Hieskoivu	50	11	20	0	19	13.0	14.0	286	3.0	0.4	

Kuvio	Pinta-ala, ha	Kiinteistön nimi ja tunnus, pääryhmä, kasvupaikka, maalaji, kehitysluokka, saavutettavuus ja metsikön laatu	Puustotiedot											Toimenpidesuunnitelmat kuviolla
			puulaji	ikä, v	tilavuus m ³ /kuvio	m ³ /ha	tukkia, m ³ /ha	kuitua, m ³ /ha	läpimitta, cm	pituus, m	runkoluku, kpl/ha	ppa, m ² /ha	kasvu m ³ /ha/v	
864	0,1	KUIVALA-LÄÄKKÖ 425-440-11-109 Metsämaa Tuore kangas, vastaava suo ja mustikkaturvekangas Hienojakoinen kangasmaa 03 - Varttunut kasvatusmetsikkö Kesä Kehityskelpoinen: tyydyttävä: aukkoinen, harva, vähäpuustoinen	Yhteensä	61	23	184	52	127	19.5	15.1	1265	25.3	4.2	
			Haapa	51	3	23	0	23	19.2	16.5	119	3.1	0.6	
			Mänty	71	16	129	52	76	22.4	16.4	480	16.2	2.6	
			Hieskoivu	41	4	31	0	28	12.0	10.9	666	6.0	1.0	
Lisätiedot Kapea metsäkaistale. Tien laidassa vesijohto. Alue, jolla ympäristö säilytetään														
865	1,8	VUOTIN-JUKURI 425-440-14-10 Metsämaa Tuore kangas, vastaava suo ja mustikkaturvekangas Hienojakoinen kangasmaa 04 - Uudistuskypsä metsikkö Kesä	Yhteensä	70	343	189	18	170	21.5	16.8	749	23.7	7.4	Harvennus 2032, Taimikonharvennus 2027
			Haapa	71	151	83	0	82	24.3	17.2	221	10.3	3.2	
			Mänty	91	90	49	18	31	24.3	16.7	133	6.1	1.1	
			Hieskoivu	51	103	57	0	56	15.3	16.3	395	7.3	3.1	
Lisätiedot Tienvarsimetsä, rajoittuu koirapuistoon. Kaavassa merkitty säilytettäväksi tuulensuojapuustoksi.														

Kuvio	Pinta-ala, ha	Kiinteistön nimi ja tunnus, pääryhmä, kasvupaikka, maalaji, kehitysluokka, saavutettavuus ja metsikön laatu	Puustotiedot											Toimenpidesuunnitelmat kuviolla
			puulaji	ikä, v	tilavuus m ³ /kuvio	m ³ /ha	tukkia, m ³ /ha	kuitua, m ³ /ha	läpimitta, cm	pituus, m	runkoluku, kpl/ha	ppa, m ² /ha	kasvu m ³ /ha/v	
866	0,4	VUOTIN-JUKURI 425-440-14-10 Metsämaa Tuore kangas, vastaava suo ja mustikkaturvekangas Hienojakoinen kangasmaa 04 - Uudistuskypsä metsikkö Kesä	Yhteensä	85	94	218	57	158	22.4	16.4	816	27.6	5.4	Harvennus 2023
			Haapa	71	3	8	0	8	19.0	16.2	35	1.0	0.3	
			Mänty	91	69	160	57	101	25.3	17.2	386	19.4	3.3	
			Hieskoivu	71	22	50	0	50	15.2	14.2	395	7.2	1.8	
Lisätiedot Retkeily- ja ulkoilualue. Kaavassa merkitty säilytettäväksi tuulensuojapuustoksi.														
867	2,0	VUOTIN-JUKURI 425-440-14-10 Metsämaa Tuore kangas, vastaava suo ja mustikkaturvekangas Hienojakoinen kangasmaa 03 - Varttunut kasvatusmetsikkö Talvi	Yhteensä	56	365	187	7	174	15.5	14.0	1572	26.9	7.8	Harvennus 2023
			Haapa	56	55	28	0	27	19.1	16.3	124	3.6	1.3	
			Mänty	71	83	42	7	34	20.3	15.2	175	5.6	1.4	
			Hieskoivu	51	227	116	0	113	13.3	13.2	1273	17.7	5.1	
Lisätiedot Sähkölinja. Vanha pelto.														

Kuvio	Pinta-ala, ha	Kiinteistön nimi ja tunnus, pääryhmä, kasvupaikka, maalaji, kehitysluokka, saavutettavuus ja metsikön laatu	Puustotiedot											Toimenpidesuunnitelmat kuviolla
			puulaji	ikä, v	tilavuus m ³ /kuvio	m ³ /ha	tukkia, m ³ /ha	kuitua, m ³ /ha	läpimitta, cm	pituus, m	runkoluku, kpl/ha	ppa, m ² /ha	kasvu m ³ /ha/v	
868	0,1	VUOTIN-JUKURI 425-440-14-10 Metsämaa Tuore kangas, vastaava suo ja mustikkaturvekangas Hienojakoinen kangasmaa 04 - Uudistuskypsä metsikkö Kesä	Yhteensä	63	19	174	8	165	18.1	15.1	1021	23.8	7.1	
			Haapa	66	6	57	0	57	22.3	16.7	184	7.2	2.3	
			Mänty	66	2	16	8	9	23.3	16.2	48	2.1	0.7	
			Hieskoivu	61	11	101	0	100	15.3	14.2	789	14.5	4.1	
Lisätiedot Tarvittaessa lahoja koivuja pois.														
869	2,1	VUOTIN-JUKURI 425-440-14-10 Metsämaa Tuore kangas, vastaava suo ja mustikkaturvekangas Hienojakoinen kangasmaa 03 - Varttunut kasvatusmetsikkö Talvi	Yhteensä	56	181	86	2	82	#Error	14.3	2656	12.3	4.4	Harvennus 2033, Taimikonharvennus 2034
			Hieskoivu	6	4	2	0	2		1.2	2000	0.0	0.8	
			Kuusi	58	22	11	2	9	17.3	13.7	66	1.6	0.5	
			Haapa	58	100	48	0	46	19.3	16.2	212	6.2	2.0	
			Mänty	58	7	4	1	3	16.3	13.7	25	0.5	0.1	
			Hieskoivu	53	47	23	0	22	12.0	11.7	353	4.0	1.0	
Lisätiedot Kuviolla valtaoja, latu ja maastopyöräreitti. Länsiosassa haapa isompaa. Lähivirkistualue. Osa kuvioista merkitty säästettäväksi tuulensuojapuustoksi.														

Kuvio	Pinta-ala, ha	Kiinteistön nimi ja tunnus, pääryhmä, kasvupaikka, maalaji, kehitysluokka, saavutettavuus ja metsikön laatu	Puustotiedot											Toimenpidesuunnitelmat kuviolla
			puulaji	ikä, v	tilavuus m ³ /kuvio	m ³ /ha	tukkia, m ³ /ha	kuitua, m ³ /ha	läpimitta, cm	pituus, m	runkoluku, kpl/ha	ppa, m ² /ha	kasvu m ³ /ha/v	
870	0,2	VUOTIN-JUKURI 425-440-14-10 Metsämaa Tuore kangas, vastaava suo ja mustikkaturvekangas Hienojakoinen kangasmaa 03 - Varttunut kasvatusmetsikkö Kesä	Yhteensä	56	19	101	4	94	15.1	12.7	1210	16.5	4.8	
			Hieskoivu	51	11	58	0	57	13.3	12.2	751	10.4	3.0	
			Kuusi	86	1	4	2	2	22.2	16.2	13	0.5	0.1	
			Haapa	56	7	34	0	33	16.2	13.2	441	5.1	1.6	
			Mänty	116	1	4	2	2	35.2	16.1	5	0.5	0.1	
		Lisätiedot Tarvittaessa vaarapuita pois.												
871	0,8	TUPOSKUNTA 425-402-531-63 Metsämaa Tuore kangas, vastaava suo ja mustikkaturvekangas Hienojakoinen kangasmaa 04 - Uudistuskypsä metsikkö Talvi	Yhteensä	71	134	165	11	152	14.2	13.7	1873	24.3	4.6	Harvennus 2027
			Kuusi	31	0	0	0	0	3.3	3.1	200	0.1	0.0	
			Kuusi	96	25	30	11	19	20.2	15.1	51	4.1	0.6	
			Haapa	66	10	12	0	12	22.0	16.7	41	1.5	0.5	
			Mänty	86	1	1	0	1	25.6	16.2	2	0.1	0.0	
			Hieskoivu	66	98	121	0	120	12.2	13.2	1579	18.5	3.5	
		Lisätiedot Lähivirkistualue.												

Kuvio	Pinta-ala, ha	Kiinteistön nimi ja tunnus, pääryhmä, kasvupaikka, maalaji, kehitysluokka, saavutettavuus ja metsikön laatu	Puustotiedot										Toimenpidesuunnitelmat kuviolla
			puulaji	ikä, v	tilavuus m³/kuvio	m³/ha	tukkia, m³/ha	kuitua, m³/ha	läpimitta, cm	pituus, m	runkoluku, kpl/ha	ppa, m²/ha	
872	0,4	KAHILAKUNTA 425-402-102-2 Metsämaa Tuore kangas, vastaava suo ja mustikkaturvekangas Turvemaa 02 - Nuori kasvatusmetsikkö Talvi Tyydyttävä	Yhteensä	48	36	82	2	73	12.8	12.3	1417	14.0	
			Mänty	80	4	8	2	6	23.0	16.0	29	1.0	
			Hieskoivu	45	32	74	0	67	12.0	12.0	1388	13.0	
		Lisätiedot Lepo.											
873	7,3	KAHILAKUNTA 425-402-102-2 Metsämaa Tuore kangas, vastaava suo ja mustikkaturvekangas Turvemaa Y1 - Ylispuustoinen taimikko Talvi	Yhteensä	59	547	75	0	71	14.8	13.7	6612	9.8	2.2
			Hieskoivu	7	10	1	0	0	1.0	2.0	6000	0.3	0.5
			Haapa	70	34	5	0	5	19.0	16.0	22	0.5	0.1
			Hieskoivu	60	503	69	0	66	15.0	14.0	590	9.0	1.6
		Lisätiedot Kuviolla sähkölinja.											

Taimikon varhaisperkaus 2029

Kuvio	Pinta-ala, ha	Kiinteistön nimi ja tunnus, pääryhmä, kasvupaikka, maalaji, kehitysluokka, saavutettavuus ja metsikön laatu	Puustotiedot											Toimenpidesuunnitelmat kuviolla
			puulaji	ikä, v	tilavuus m³/kuvio	m³/ha	tukkia, m³/ha	kuitua, m³/ha	läpimitta, cm	pituus, m	runkoluku, kpl/ha	ppa, m²/ha	kasvu m³/ha/v	
874	1,9	KAHILAKUNTA 425-402-102-2 Metsämaa Lehtomainen kangas, vastaava suo ja ruohoturvekangas Hienojakoinen kangasmaa Y1 - Ylispuustoinen taimikko Talvi Kehityskelpoinen: tyydyttävä: aukkoinen, harva, vähäpuustoinen	Yhteensä	56	48	25	0	24	14.0	13.1	2152	3.4	2.9	Taimikon varhaisperkaus 2029
			Hieskoivu	7	1	1	0	0	1.0	2.0	1943	0.3	1.3	
			Hieskoivu	60	46	24	0	23	15.0	14.0	207	3.0	1.6	
			Haapa	75	1	1	0	1	22.0	18.0	2	0.1	0.0	
875	0,6	KAHILAKUNTA 425-402-102-2 Metsämaa Tuore kangas, vastaava suo ja mustikkaturvekangas Hienojakoinen kangasmaa Y1 - Ylispuustoinen taimikko Talvi	Yhteensä	58	48	82	0	78	14.7	13.6	8668	11.0	5.8	Taimikon varhaisperkaus 2029
			Hieskoivu	7	1	2	0	0	1.0	2.0	8000	0.5	3.1	
			Haapa	75	3	5	0	5	22.0	17.0	16	0.5	0.1	
			Hieskoivu	60	44	76	0	73	15.0	14.0	652	10.0	2.6	
876	1,1	KAHILAKUNTA 425-402-102-2 Metsämaa Tuore kangas, vastaava suo ja mustikkaturvekangas Hienojakoinen kangasmaa Y1 - Ylispuustoinen taimikko Talvi	Yhteensä	57	90	80	0	75	14.7	13.7	8633	10.5	5.8	Taimikon varhaisperkaus 2029
			Hieskoivu	7	2	2	0	0	1.0	2.0	8000	0.5	3.1	
			Haapa	60	11	9	0	9	19.0	16.5	43	1.0	0.3	
			Hieskoivu	60	78	69	0	66	15.0	14.0	590	9.0	2.4	

Kuvio	Pinta-ala, ha	Kiinteistön nimi ja tunnus, pääryhmä, kasvupaikka, maalaji, kehitysluokka, saavutettavuus ja metsikön laatu	Puustotiedot											Toimenpidesuunnitelmat kuviolla
			puulaji	ikä, v	tilavuus m ³ /kuvio	m ³ /ha	tukkia, m ³ /ha	kuitua, m ³ /ha	läpimitta, cm	pituus, m	runkoluku, kpl/ha	ppa, m ² /ha	kasvu m ³ /ha/v	
877	1,2	KAHILAKUNTA 425-402-102-2 Metsämaa Tuore kangas, vastaava suo ja mustikkaturvekangas Hienojakoinen kangasmaa 02 - Nuori kasvatusmetsikkö Talvi Kehityskelpoinen: tyydyttävä: ylitiheä, hoitamaton	Yhteensä	36	116	95	0	63	8.7	7.3	6659	25.3	12.6	Ensiharvennus 2028, Ennakkoraivaus 2027
			Muu lehtipu	36	30	25	0	18	9.4	8.0	1130	6.2	2.7	
			Hieskoivu	36	86	71	0	45	8.5	7.1	5529	19.1	9.9	
Lisätiedot Talon vierestä hoidettu.														
878	0,8	VUOTIN-JUKURI 425-440-14-10 Metsämaa Tuore kangas, vastaava suo ja mustikkaturvekangas Hienojakoinen kangasmaa 03 - Varttunut kasvatusmetsikkö Kesä	Yhteensä	61	72	92	11	80	17.7	14.3	610	13.1	4.5	
			Kuusi	96	1	1	1	0	30.3	16.6	1	0.1	0.0	
			Haapa	53	12	16	0	15	19.3	15.3	71	2.1	0.9	
			Mänty	81	21	26	11	15	23.4	14.7	84	3.6	0.9	
			Hieskoivu	53	39	50	0	49	14.3	13.8	454	7.3	2.7	
Lisätiedot Latu ja maastopyöräreitti. Harvennettu. Lähivirkistualue.														

Kuvio	Pinta-ala, ha	Kiinteistön nimi ja tunnus, pääryhmä, kasvupaikka, maalaji, kehitysluokka, saavutettavuus ja metsikön laatu	Puustotiedot											Toimenpidesuunnitelmat kuviolla
			puulaji	ikä, v	tilavuus m ³ /kuvio	m ³ /ha	tukkia, m ³ /ha	kuitua, m ³ /ha	läpimitta, cm	pituus, m	runkoluku, kpl/ha	ppa, m ² /ha	kasvu m ³ /ha/v	
879	0,5	VUOTIN-JUKURI 425-440-14-10 Metsämaa Tuore kangas, vastaava suo ja mustikkaturvekangas Hienojakoinen kangasmaa 03 - Varttunut kasvatusmetsikkö Kesä	Yhteensä	57	42	77	3	72	17.8	14.2	535	11.2	4.2	
			Haapa	61	25	46	0	45	20.4	15.3	191	6.2	2.3	
			Mänty	71	2	4	2	2	21.3	15.2	14	0.5	0.2	
			Hieskoivu	46	13	24	0	23	13.0	12.3	302	4.0	1.6	
			Kuusi	81	2	4	2	2	20.3	15.2	28	0.5	0.1	
		Lisätiedot Kuviolla pyörätie ja latu. Harvennettu.												
880	0,6	VUOTIN-JUKURI 425-440-14-10 Metsämaa Tuore kangas, vastaava suo ja mustikkaturvekangas Hienojakoinen kangasmaa 02 - Nuori kasvatusmetsikkö Kesä	Yhteensä	45	37	58	1	50	13.8	12.0	707	10.0	3.9	Nuoren metsän kunnostus 2026
			Mänty	48	14	21	1	19	16.5	13.3	149	3.2	1.4	
			Hieskoivu	43	21	34	0	29	12.3	11.3	530	6.3	2.3	
			Haapa	48	2	4	0	3	15.4	13.3	28	0.5	0.2	
		Lisätiedot Kuviolla latu ja pyörätie. Laitoja voisi harventaa metsurityönä. Lähivirkistualue.												

Kuvio	Pinta-ala, ha	Kiinteistön nimi ja tunnus, pääryhmä, kasvupaikka, maalaji, kehitysluokka, saavutettavuus ja metsikön laatu	Puustotiedot											Toimenpidesuunnitelmat kuviolla
			puulaji	ikä, v	tilavuus m ³ /kuvio	m ³ /ha	tukkia, m ³ /ha	kuitua, m ³ /ha	läpimitta, cm	pituus, m	runkoluku, kpl/ha	ppa, m ² /ha	kasvu m ³ /ha/v	
881	1,0	VUOTIN-JUKURI 425-440-14-10 Metsämaa Tuore kangas, vastaava suo ja mustikkaturvekangas Hienojakoinen kangasmaa 03 - Varttunut kasvatusmetsikkö Kesä	Yhteensä	54	82	78	9	67	15.3	12.3	772	12.6	4.3	
			Kuusi	48	7	7	0	7	14.2	10.2	110	1.3	0.4	
			Mänty	58	51	49	9	39	17.3	13.2	309	7.3	2.5	
			Hieskoivu	48	23	22	0	22	12.0	11.3	353	4.0	1.4	
Lisätiedot Hiihtolatu kuviolla. Lähivirkistualue.														
881.1	0,2	KAHILAKUNTA 425-402-102-2 Metsämaa Tuore kangas, vastaava suo ja mustikkaturvekangas Hienojakoinen kangasmaa 02 - Nuori kasvatusmetsikkö Kesä	Yhteensä	53	26	131	4	120	14.8	11.9	1725	22.1	6.5	Harvennus 2027
			Kuusi	58	1	3	0	2	11.8	9.8	57	0.5	0.2	
			Mänty	58	15	74	4	68	16.8	12.7	593	11.4	3.9	
			Hieskoivu	48	10	48	0	43	12.1	10.9	1029	9.2	2.1	
			Haapa	48	1	7	0	6	17.7	13.8	46	1.0	0.3	
Lisätiedot Harvennus metsurityönä.														

Kuvio	Pinta-ala, ha	Kiinteistön nimi ja tunnus, pääryhmä, kasvupaikka, maalaji, kehitysluokka, saavutettavuus ja metsikön laatu	Puustotiedot											Toimenpidesuunnitelmat kuviolla
			puulaji	ikä, v	tilavuus m ³ /kuvio	m ³ /ha	tukkia, m ³ /ha	kuitua, m ³ /ha	läpimitta, cm	pituus, m	runkoluku, kpl/ha	ppa, m ² /ha	kasvu m ³ /ha/v	
886	0,4	PÄKKI-SEPPÄ 425-402-501-52 Metsämaa Tuore kangas, vastaava suo ja mustikkaturvekangas Hienojakoinen kangasmaa 03 - Varttunut kasvatusmetsikkö Talvi	Yhteensä	68	86	225	35	184	17.3	14.9	1325	30.7	7.7	Harvennus 2027
			Kuusi	76	3	8	2	6	19.2	15.2	26	1.0	0.2	
			Haapa	61	9	24	1	22	18.1	16.2	118	3.0	1.0	
			Mänty	76	40	105	33	70	20.2	16.2	341	13.3	3.2	
			Hieskoivu	61	34	88	0	86	14.2	13.2	840	13.4	3.3	
Lisätiedot Sähkölinja ja maastopyöreitti. Lähivirkistualue.														
887	1,7	KAHILAKUNTA 425-402-102-2 Metsämaa Tuore kangas, vastaava suo ja mustikkaturvekangas Hienojakoinen kangasmaa 04 - Uudistuskypsä metsikkö Talvi	Yhteensä	83	371	213	61	148	21.9	15.5	916	29.0	4.6	Harvennus 2027
			Kuusi	91	107	61	22	39	23.3	15.3	245	8.7	1.7	
			Haapa	66	26	15	0	14	19.9	15.9	72	2.0	0.3	
			Mänty	86	199	114	40	73	22.4	15.9	432	14.7	2.1	
			Hieskoivu	61	40	23	0	22	17.3	14.0	167	3.6	0.5	
Lisätiedot Pyöreäritti ja leikkipuisto. Lähivirkistyalue.														

Kuvio	Pinta-ala, ha	Kiinteistön nimi ja tunnus, pääryhmä, kasvupaikka, maalaji, kehitysluokka, saavutettavuus ja metsikön laatu	Puustotiedot											Toimenpidesuunnitelmat kuviolla
			puulaji	ikä, v	tilavuus m ³ /kuvio	m ³ /ha	tukkia, m ³ /ha	kuitua, m ³ /ha	läpimitta, cm	pituus, m	runkoluku, kpl/ha	ppa, m ² /ha	kasvu m ³ /ha/v	
888	0,7	KAHILAKUNTA 425-402-102-2 Metsämaa Tuore kangas, vastaava suo ja mustikkaturvekangas Hienojakoinen kangasmaa 03 - Varttunut kasvatusmetsikkö Talvi Kehityskelpoinen: tyydyttävä: aukkoinen, harva, vähäpuustoinen	Yhteensä	55	70	98	0	93	14.0	13.0	1108	16.0	3.9	Harvennus 2033
			Hieskoivu	55	70	98	0	93	14.0	13.0	1108	16.0	3.9	
Lisätiedot Vanha pelto.														
889	2,4	KAHILAKUNTA 425-402-102-2 Metsämaa Tuore kangas, vastaava suo ja mustikkaturvekangas Hienojakoinen kangasmaa 03 - Varttunut kasvatusmetsikkö Talvi Kehityskelpoinen: tyydyttävä: aukkoinen, harva, vähäpuustoinen	Yhteensä	54	324	136	4	125	14.6	12.8	1487	22.5	4.7	
			Hieskoivu	52	281	117	1	111	14.0	12.5	1387	20.0	4.2	
			Mänty	72	44	18	4	14	19.0	15.0	100	2.5	0.5	

Kuvio	Pinta-ala, ha	Kiinteistön nimi ja tunnus, pääryhmä, kasvupaikka, maalaji, kehitysluokka, saavutettavuus ja metsikön laatu	Puustotiedot											Toimenpidesuunnitelmat kuviolla
			puulaji	ikä, v	tilavuus m ³ /kuvio	m ³ /ha	tukkia, m ³ /ha	kuitua, m ³ /ha	läpimitta, cm	pituus, m	runkoluku, kpl/ha	ppa, m ² /ha	kasvu m ³ /ha/v	
890	1,1	PERÄOJA 425-440-13-38 Metsämaa Tuore kangas, vastaava suo ja mustikkaturvekangas Hienojakoinen kangasmaa 03 - Varttunut kasvatusmetsikkö Talvi	Yhteensä	50	135	126	1	121	15.6	15.5	890	17.3	6.3	
			Hieskoivu	50	135	126	1	121	15.6	15.5	890	17.3	6.3	
Lisätiedot Harvennettu 2021.														
891	1,3	PERÄOJA 425-440-13-38 Maatalousmaa												
			Lisätiedot Peltöheitto. KLT-kaava merkintä.											
892	0,5	VUOTIN-JUKURI 425-440-14-10 Metsämaa Tuore kangas, vastaava suo ja mustikkaturvekangas Turvemaa 04 - Uudistuskypsä metsikkö Talvi Kehityskelpoinen: tyydyttävä: aukkoinen, harva, vähäpuustoinen	Yhteensä	67	64	124	3	113	14.5	13.1	1420	20.0	Harvennus 2028	
			Hieskoivu	65	57	110	0	102	14.0	13.0	1333	18.0		
			Haapa	75	4	7	1	6	18.0	14.0	48	1.0		
			Mänty	85	4	7	2	5	20.0	14.0	39	1.0		

Kuvio	Pinta-ala, ha	Kiinteistön nimi ja tunnus, pääryhmä, kasvupaikka, maalaji, kehitysluokka, saavutettavuus ja metsikön laatu	Puustotiedot										Toimenpidesuunnitelmat kuviolla
			puulaji	ikä, v	tilavuus m ³ /kuvio	m ³ /ha	tukkia, m ³ /ha	kuitua, m ³ /ha	läpimitta, cm	pituus, m	runkoluku, kpl/ha	ppa, m ² /ha	
898	0,7	VUOTIN-JUKURI 425-440-14-10 Metsämaa Kuiva kangas, vastaava suo ja varputurvekangas Turvemaa 04 - Uudistuskypsä metsikkö Talvi Kehityskelvoton: aukkoinen, harva vähäpuustoinen	Yhteensä	67	20	29	1	24	10.9	8.0	1072	7.1	
			Hieskoivu	65	16	23	0	20	10.0	7.5	1003	6.0	
			Mänty	75	4	6	1	5	16.0	11.0	69	1.1	
899	0,8	VUOTIN-JUKURI 425-440-14-10 Kitumaa Kuiva kangas, vastaava suo ja varputurvekangas Turvemaa Talvi Ei määritelty	Yhteensä	65	7	9	0	5	7.4	5.4	1663	3.2	
			Hieskoivu	55	4	5	0	1	5.0	4.5	1531	2.1	
			Mänty	85	3	4	0	4	12.0	7.0	132	1.1	
Erityispiirteet													
Vähäpuustoinen suo													
900	1,4	VUOTIN-JUKURI 425-440-14-10 Metsämaa Kuivahko kangas, vastaava suo ja puolukkaturvekangas Turvemaa 03 - Varttunut kasvatusmetsikkö Talvi Kehityskelvoton: kasvupaikalle metsänhoidollisesti sopimaton puulaji	Yhteensä	60	68	49	0	41	10.0	8.0	1941	12.0	
			Hieskoivu	60	68	49	0	41	10.0	8.0	1941	12.0	

Kuvio	Pinta-ala, ha	Kiinteistön nimi ja tunnus, pääryhmä, kasvupaikka, maalaji, kehitysluokka, saavutettavuus ja metsikön laatu	Puustotiedot											Toimenpidesuunnitelmat kuviolla
			puulaji	ikä, v	tilavuus m³/kuvio	m³/ha	tukkia, m³/ha	kuitua, m³/ha	läpimitta, cm	pituus, m	runkoluku, kpl/ha	ppa, m²/ha	kasvu m³/ha/v	
901	1,3	VUOTIN-JUKURI 425-440-14-10 Metsämaa Tuore kangas, vastaava suo ja mustikkaturvekangas Turvema 04 - Uudistuskypsä metsikkö Talvi	Yhteensä	65	167	133	0	125	15.1	12.9	1360	22.0		Harvennus 2028
			Hieskoivu	65	167	133	0	125	15.1	12.9	1360	22.0		
902	1,2	VUOTIN-JUKURI 425-440-14-10 Metsämaa Tuore kangas, vastaava suo ja mustikkaturvekangas Turvema 02 - Nuori kasvatusmetsikkö Talvi	Yhteensä	54	129	105	1	101	14.6	12.0	1242	18.7	4.9	Harvennus 2032, Kunnostusojitus 2034
			Haapa	71	9	8	0	7	30.2	15.2	14	1.0	0.3	
			Mänty	81	5	4	1	3	21.0	6.1	29	1.0	0.1	
			Hieskoivu	51	114	93	0	90	13.3	12.2	1199	16.7	4.5	
903.1	0,6	VUOTIN-JUKURI 425-440-14-10 Metsämaa Tuore kangas, vastaava suo ja mustikkaturvekangas Turvema 02 - Nuori kasvatusmetsikkö Talvi	Yhteensä	52	63	111	1	107	13.5	12.3	1397	19.8	5.0	Harvennus 2032, Kunnostusojitus 2034
			Mänty	76	2	4	1	3	22.3	15.2	13	0.5	0.1	
			Hieskoivu	51	61	107	0	104	13.3	12.2	1384	19.3	4.9	
		Lisätiedot Kanava												

Kuvio	Pinta-ala, ha	Kiinteistön nimi ja tunnus, pääryhmä, kasvupaikka, maalaji, kehitysluokka, saavutettavuus ja metsikön laatu	Puustotiedot											Toimenpidesuunnitelmat kuviolla
			puulaji	ikä, v	tilavuus m ³ /kuvio	m ³ /ha	tukkia, m ³ /ha	kuitua, m ³ /ha	läpimitta, cm	pituus, m	runkoluku, kpl/ha	ppa, m ² /ha	kasvu m ³ /ha/v	
906	0,3	VUOTIN-JUKURI 425-440-14-10 Metsämaa Tuore kangas, vastaava suo ja mustikkaturvekangas Hienojakoinen kangasmaa 04 - Uudistuskypsä metsikkö Talvi	Yhteensä	94	48	177	86	90	22.2	15.8	698	22.3	3.5	Harvennus 2032
			Kuusi	101	41	154	86	67	24.2	16.6	397	18.3	2.5	
			Hieskoivu	61	6	23	0	23	13.0	12.2	301	4.0	1.0	
Lisätiedot			Lievä harvennus, jotta alkaisi luontaisesti taimettumaan. Kuviolla yksi suojeltava havupuu itärajalla. Alueen osa, jossa olemassaoleva puusto on säilytettävä siten, että sallitaan vain maisemanhoidon kannalta tarpeelliset toimenpiteet.											
907	0,3	VUOTIN-JUKURI 425-440-14-10 Metsämaa Tuore kangas, vastaava suo ja mustikkaturvekangas Hienojakoinen kangasmaa 04 - Uudistuskypsä metsikkö Talvi	Yhteensä	89	76	230	82	145	22.3	15.9	845	29.4	5.3	Harvennus 2029
			Kuusi	101	41	123	56	66	23.2	16.1	372	15.7	1.9	
			Haapa	66	11	33	0	32	22.1	16.7	127	4.0	1.3	
			Mänty	91	19	56	26	30	23.2	16.1	184	7.1	1.2	
			Hieskoivu	51	6	17	0	17	14.2	13.3	162	2.6	0.9	
Lisätiedot			Ulkoilu ja virkistysalue huomioitava hakkuussa.											

Kuvio	Pinta-ala, ha	Kiinteistön nimi ja tunnus, pääryhmä, kasvupaikka, maalaji, kehitysluokka, saavutettavuus ja metsikön laatu	Puustotiedot											Toimenpidesuunnitelmat kuviolla
			puulaji	ikä, v	tilavuus m ³ /kuvio	m ³ /ha	tukkia, m ³ /ha	kuitua, m ³ /ha	läpimitta, cm	pituus, m	runkoluku, kpl/ha	ppa, m ² /ha	kasvu m ³ /ha/v	
908	0,6	VUOTIN-JUKURI 425-440-14-10 Metsämaa Tuore kangas, vastaava suo ja mustikkaturvekangas Hienojakoinen kangasmaa 04 - Uudistuskypsä metsikkö Kesä	Yhteensä	71	109	196	41	153	20.0	14.9	1068	26.8	7.3	Harvennus 2027
			Kuusi	86	14	24	10	14	23.3	16.2	72	3.1	0.7	
			Haapa	66	25	45	1	44	19.3	15.2	212	6.2	1.8	
			Mänty	86	40	72	30	42	25.3	16.1	183	9.2	2.1	
			Hieskoivu	51	30	54	0	53	13.3	12.7	601	8.3	2.7	
Lisätiedot Lievä harvennus. Kuviolla ulkoilureitti.														
909	0,4	VUOTIN-JUKURI 425-440-14-10 Metsämaa Tuore kangas, vastaava suo ja mustikkaturvekangas Hienojakoinen kangasmaa 04 - Uudistuskypsä metsikkö Talvi	Yhteensä	81	70	156	62	93	22.0	15.3	896	20.7	5.1	Harvennus 2027
			Kuusi	31	0	1	0	1	3.0	2.6	300	0.2	0.1	
			Kuusi	86	39	89	41	47	24.3	16.2	243	11.3	2.6	
			Mänty	86	21	46	21	24	22.3	15.2	158	6.1	1.4	
			Hieskoivu	56	9	21	0	20	14.2	13.2	195	3.1	1.0	
Lisätiedot Maastopyöreitti kuviolla. Lievä harvennus. Raivattu osin.														

Kuvio	Pinta-ala, ha	Kiinteistön nimi ja tunnus, pääryhmä, kasvupaikka, maalaji, kehitysluokka, saavutettavuus ja metsikön laatu	Puustotiedot											Toimenpidesuunnitelmat kuviolla
			puulaji	ikä, v	tilavuus m ³ /kuvio	m ³ /ha	tukkia, m ³ /ha	kuitua, m ³ /ha	läpimitta, cm	pituus, m	runkoluku, kpl/ha	ppa, m ² /ha	kasvu m ³ /ha/v	
910	0,3	VUOTIN-JUKURI 425-440-14-10 Metsämaa Tuore kangas, vastaava suo ja mustikkaturvekangas Hienojakoinen kangasmaa Y1 - Ylispuustoinen taimikko Talvi	Yhteensä	57	44	172	0	157	15.2	14.5	2160	24.0	7.2	Ylispuiden poisto 2027
			Kuusi	36	3	13	0		6.3	4.6	1200	3.5	0.9	
			Haapa	61	4	16	0	15	22.1	16.2	64	2.0	0.6	
			Hieskoivu	61	36	143	0	142	16.2	16.2	896	18.5	5.7	
Lisätiedot Alla hyvä kuusikko. Ylispuut otetaan pois ja muutamaan kohtaan jätetään nuoria koivuja maisemapuiksi.														
911	0,9	VUOTIN-JUKURI 425-440-14-10 Metsämaa Tuore kangas, vastaava suo ja mustikkaturvekangas Hienojakoinen kangasmaa 03 - Varttunut kasvatusmetsikkö Talvi	Yhteensä	77	200	212	43	167	18.5	14.9	1256	29.0	6.6	Harvennus 2027
			Kuusi	86	137	145	39	105	19.2	15.1	668	19.4	3.6	
			Haapa	51	29	31	0	30	18.2	15.3	260	4.1	1.5	
			Mänty	86	15	16	4	12	22.2	16.2	64	2.0	0.5	
			Hieskoivu	51	19	20	0	20	13.0	12.2	264	3.5	1.0	
Lisätiedot Pyörätie, sähkölinja ja maastopyöräreitti kuviolla. Sähkölinja haittaa harvennusta, niin osin tehtävä ehkä metsurityönä. Lähivirkistysalue.														

Kuvio	Pinta-ala, ha	Kiinteistön nimi ja tunnus, pääryhmä, kasvupaikka, maalaji, kehitysluokka, saavutettavuus ja metsikön laatu	Puustotiedot											Toimenpidesuunnitelmat kuviolla
			puulaji	ikä, v	tilavuus m ³ /kuvio	m ³ /ha	tukkia, m ³ /ha	kuitua, m ³ /ha	läpimitta, cm	pituus, m	runkoluku, kpl/ha	ppa, m ² /ha	kasvu m ³ /ha/v	
912	0,5	VUOTIN-JUKURI 425-440-14-10 Metsämaa Tuore kangas, vastaava suo ja mustikkaturvekangas Hienojakoinen kangasmaa 03 - Varttunut kasvatusmetsikkö Kesä	Yhteensä	69	101	203	46	152	18.9	15.1	1049	27.2	7.5	Harvennus 2027
			Kuusi	81	31	61	16	44	19.2	15.2	231	8.2	1.9	
			Mänty	66	56	111	30	79	20.3	15.7	445	14.4	4.2	
			Hieskoivu	56	13	27	0	26	13.2	12.7	353	4.1	1.2	
			Haapa	56	2	4	0	4	18.3	14.3	20	0.5	0.2	
Lisätiedot Kapea metsäkaistale. Harvennus maltillisena, että ei tule tuulituoja tonteille päin. Koivuja pois ja huontokuntoisia.														
913	1,2	VUOTIN-JUKURI 425-440-14-10 Metsämaa Tuore kangas, vastaava suo ja mustikkaturvekangas Hienojakoinen kangasmaa 03 - Varttunut kasvatusmetsikkö Talvi	Yhteensä	70	237	195	50	143	18.3	15.1	913	26.2	7.2	Harvennus 2027, Ennakkoraivaus 2027
			Kuusi	81	84	69	18	50	19.2	15.2	260	9.2	2.1	
			Mänty	66	121	99	32	67	19.3	15.7	328	12.9	3.9	
			Hieskoivu	56	32	27	0	26	13.2	12.7	325	4.1	1.2	
Lisätiedot Maastopyöreitti kulkee kuviolla. Lähivirkistysalue.														

Kuvio	Pinta-ala, ha	Kiinteistön nimi ja tunnus, pääryhmä, kasvupaikka, maalaji, kehitysluokka, saavutettavuus ja metsikön laatu	Puustotiedot											Toimenpidesuunnitelmat kuviolla
			puulaji	ikä, v	tilavuus m ³ /kuvio	m ³ /ha	tukkia, m ³ /ha	kuitua, m ³ /ha	läpimitta, cm	pituus, m	runkoluku, kpl/ha	ppa, m ² /ha	kasvu m ³ /ha/v	
914	1,2	VUOTIN-JUKURI 425-440-14-10 Metsämaa Tuore kangas, vastaava suo ja mustikkaturvekangas Hienojakoinen kangasmaa 04 - Uudistuskypsä metsikkö Kesä	Yhteensä	79	149	124	46	77	21.9	15.4	528	16.4	4.4	
			Kuusi	81	18	15	5	10	20.3	15.2	64	2.1	0.5	
			Mänty	86	97	81	41	39	25.3	16.2	204	10.2	2.6	
			Hieskoivu	61	34	28	0	28	14.2	13.7	260	4.1	1.3	
Lisätiedot Harvennettu 2021. Pyörätie. Lähivirkistualue.														
915	0,3	VUOTIN-JUKURI 425-440-14-10 Metsämaa Tuore kangas, vastaava suo ja mustikkaturvekangas Keskikarkea tai karkea kangasmaa 03 - Varttunut kasvatusmetsikkö Kesä	Yhteensä	71	45	150	52	97	21.6	15.6	595	19.6	5.9	
			Kuusi	76	5	16	5	10	20.3	15.2	64	2.1	0.6	
			Mänty	76	34	113	47	65	23.3	16.2	336	14.4	4.0	
			Hieskoivu	46	6	21	0	21	14.3	13.3	195	3.1	1.3	
916	0,5	VUOTIN-JUKURI 425-440-14-10 Metsämaa Tuore kangas, vastaava suo ja mustikkaturvekangas Hienojakoinen kangasmaa 03 - Varttunut kasvatusmetsikkö Talvi	Yhteensä	76	90	187	34	151	17.8	14.3	1158	26.2	6.4	Harvennus 2025
			Kuusi	86	45	94	21	73	18.2	14.1	510	13.3	2.5	
			Haapa	56	3	7	0	7	15.1	13.2	65	1.0	0.3	
			Mänty	81	25	51	14	37	20.2	15.7	207	6.7	1.6	
			Hieskoivu	46	17	35	0	34	14.2	13.3	376	5.2	2.0	
Lisätiedot Harvennus lieväenä. Lähivirkistysalue.														

Kuvio	Pinta-ala, ha	Kiinteistön nimi ja tunnus, pääryhmä, kasvupaikka, maalaji, kehitysluokka, saavutettavuus ja metsikön laatu	Puustotiedot											Toimenpidesuunnitelmat kuviolla
			puulaji	ikä, v	tilavuus m ³ /kuvio	m ³ /ha	tukkia, m ³ /ha	kuitua, m ³ /ha	läpimitta, cm	pituus, m	runkoluku, kpl/ha	ppa, m ² /ha	kasvu m ³ /ha/v	
919	2,9	VUOTIN-JUKURI 425-440-14-10 Metsämaa Tuore kangas, vastaava suo ja mustikkaturvekangas Hienojakoinen kangasmaa 03 - Varttunut kasvatusmetsikkö Talvi	Yhteensä	51	487	169	14	151	14.6	13.0	2577	26.0	6.8	Harvennus 2025
			Kuusi	18	1	0	0	0	7.9	1.5	800	0.1	0.0	
			Kuusi	36	12	4	0	4	9.1	6.2	157	1.0	0.3	
			Haapa	56	23	8	1	6	19.0	16.2	57	1.0	0.3	
			Mänty	76	70	24	12	11	24.3	16.2	66	3.1	0.7	
			Hieskoivu	48	382	133	0	129	13.2	12.7	1497	20.8	5.5	
Lisätiedot Vanha pelto hoitamaton riukuuntunut koivikko. Alla kasvatuskelpoisia kuusentaimia. Maastopyöreitti kuviolla.														
920	1,6	VUOTIN-JUKURI 425-440-14-10 Metsämaa Tuore kangas, vastaava suo ja mustikkaturvekangas Hienojakoinen kangasmaa 04 - Uudistuskypsä metsikkö Talvi	Yhteensä	74	417	259	21	236	18.3	16.6	1446	32.9	7.1	Harvennus 2025
			Kuusi	91	35	22	9	13	23.8	16.6	60	2.7	0.4	
			Haapa	66	26	16	0	16	25.1	16.2	41	2.0	0.6	
			Mänty	86	45	28	12	16	24.3	16.1	81	3.6	0.8	
			Hieskoivu	71	311	193	0	191	16.2	16.7	1264	24.6	5.3	
Lisätiedot Kuviolla kasvatuskelpoisia kuusentaimia.														

Kuvio	Pinta-ala, ha	Kiinteistön nimi ja tunnus, pääryhmä, kasvupaikka, maalaji, kehitysluokka, saavutettavuus ja metsikön laatu	Puustotiedot											Toimenpidesuunnitelmat kuviolla
			puulaji	ikä, v	tilavuus m ³ /kuvio	m ³ /ha	tukkia, m ³ /ha	kuitua, m ³ /ha	läpimitta, cm	pituus, m	runkoluku, kpl/ha	ppa, m ² /ha	kasvu m ³ /ha/v	
921	0,6	VUOTIN-JUKURI 425-440-14-10 Metsämaa Tuore kangas, vastaava suo ja mustikkaturvekangas Hienojakoinen kangasmaa 04 - Uudistuskypsä metsikkö Talvi	Yhteensä	73	119	192	46	144	18.3	14.6	1263	26.6	6.4	Harvennus 2025
			Kuusi	81	85	138	37	100	19.2	15.2	633	18.4	3.8	
			Mänty	61	25	41	9	31	20.3	16.2	159	5.2	1.7	
			Hieskoivu	41	8	14	0	14	9.0	8.2	471	3.0	0.9	
Lisätiedot Kuviolla kasvatuskelpoisia kuusentaimia.														
922	0,9	VUOTIN-JUKURI 425-440-14-10 Metsämaa Tuore kangas, vastaava suo ja mustikkaturvekangas Hienojakoinen kangasmaa 04 - Uudistuskypsä metsikkö Kesä	Yhteensä	76	267	283	126	155	23.6	18.1	826	33.1	8.3	Harvennus 2024
			Kuusi	95	90	96	69	26	29.3	19.9	145	9.9	1.8	
			Mänty	95	51	54	31	23	25.1	17.2	138	6.6	1.0	
			Hieskoivu	57	125	133	26	105	19.6	17.4	543	16.6	5.5	
Erityispiirteet Merkitystä lähimmäisessä														

Kuvio	Pinta-ala, ha	Kiinteistön nimi ja tunnus, pääryhmä, kasvupaikka, maalaji, kehitysluokka, saavutettavuus ja metsikön laatu	Puustotiedot											Toimenpidesuunnitelmat kuviolla
			puulaji	ikä, v	tilavuus m ³ /kuvio	m ³ /ha	tukkia, m ³ /ha	kuitua, m ³ /ha	läpimitta, cm	pituus, m	runkoluku, kpl/ha	ppa, m ² /ha	kasvu m ³ /ha/v	
923	1,7	VUOTIN-JUKURI 425-440-14-10 Metsämaa Tuore kangas, vastaava suo ja mustikkaturvekangas Hienojakoinen kangasmaa 03 - Varttunut kasvatusmetsikkö Kesä	Yhteensä	58	245	145	6	138	16.4	16.0	866	19.5	6.0	Harvennus 2024
			Hieskoivu	58	245	145	6	138	16.4	16.0	866	19.5	6.0	
Erityispiirteet Merkitystä lähimmäisessä														
924	0,5	VUOTIN-JUKURI 425-440-14-10 Metsämaa Tuore kangas, vastaava suo ja mustikkaturvekangas Hienojakoinen kangasmaa 04 - Uudistuskypsä metsikkö Kesä	Yhteensä	65	84	165	29	133	19.4	16.8	791	21.5	Harvennus 2024	
			Haapa	60	9	18	2	16	18.3	17.4	103	2.3		
			Hieskoivu	65	70	137	23	111	19.5	16.7	644	18.0		
			Mänty	70	5	10	4	6	20.4	17.1	44	1.2		
Erityispiirteet Merkitystä lähimmäisessä														
955	3,6	VUOTIN-JUKURI 425-440-14-10 Metsämaa Lehtomainen kangas, vastaava suo ja ruohoturvekangas Hienojakoinen lajittunut maalaji 03 - Varttunut kasvatusmetsikkö Talvi ja kuiva kesä	Yhteensä	48	481	135	0	120	12.8	13.2	2793	21.6	6.9	Harvennus 2026
			Paju	45	14	4	0	0	6.0	6.0	543	1.2	0.5	
			Hieskoivu	35	43	12	0	5	7.0	8.0	1061	3.0	0.9	
			Haapa	50	11	3	0	3	28.0	19.0	9	0.4	0.1	
			Hieskoivu	50	413	116	0	111	14.0	14.5	1180	17.0	5.4	

Kuvio	Pinta-ala, ha	Kiinteistön nimi ja tunnus, pääryhmä, kasvupaikka, maalaji, kehitysluokka, saavutettavuus ja metsikön laatu	Puustotiedot											Toimenpidesuunnitelmat kuviolla
			puulaji	ikä, v	tilavuus m ³ /kuvio	m ³ /ha	tukkia, m ³ /ha	kuitua, m ³ /ha	läpimitta, cm	pituus, m	runkoluku, kpl/ha	ppa, m ² /ha	kasvu m ³ /ha/v	
956	2,0	VUOTIN-JUKURI 425-440-14-10 Metsämaa Lehtomainen kangas, vastaava suo ja ruohoturvekangas Hienojakoinen lajittunut maalaji 02 - Nuori kasvatusmetsikkö Talvi ja kuiva kesä	Yhteensä	53	277	140	0	128	13.1	13.2	2305	22.4	6.8	Ensiharvennus 2026
			Hieskoivu	40	26	13	0	8	8.0	9.0	789	3.0	0.8	
			Paju	40	3	1	0	0	6.0	6.0	200	0.4	0.2	
			Hieskoivu	55	248	125	0	120	14.0	14.0	1316	19.0	5.8	
957	0,6	VUOTIN-JUKURI 425-440-14-10 Muu maa Ei määritelty												
958	1,9	VUOTIN-JUKURI 425-440-14-10 Metsämaa Tuore kangas, vastaava suo ja mustikkaturvekangas Hienojakoinen lajittunut maalaji 02 - Nuori kasvatusmetsikkö Talvi ja kuiva kesä Kehityskelpoinen: tyydyttävä: ylitieheä, hoitamaton	Yhteensä	55	336	173	0	163	13.0	14.0	2238	26.0	3.7	Ensiharvennus 2023
			Hieskoivu	55	336	173	0	163	13.0	14.0	2238	26.0	3.7	

Kuvio	Pinta-ala, ha	Kiinteistön nimi ja tunnus, pääryhmä, kasvupaikka, maalaji, kehitysluokka, saavutettavuus ja metsikön laatu	Puustotiedot										Toimenpidesuunnitelmat kuviolla
			puulaji	ikä, v	tilavuus m ³ /kuvio	m ³ /ha	tukkia, m ³ /ha	kuitua, m ³ /ha	läpimitta, cm	pituus, m	runkoluku, kpl/ha	ppa, m ² /ha	
959	1,2	VUOTIN-JUKURI 425-440-14-10 Metsämaa Lehto, letto ja lehtomainen suo ja ruohoturvekangas Hienojakoinen lajittunut maalaji E1 - Eri-ikäisrakenteinen metsikkö Talvi ja kuiva kesä Kehityskelvoton: kasvupaikalle metsänhoidollisesti sopimaton puulaji	Yhteensä	38	31	27	0	26	13.2	10.4	1264	5.6	
			Hieskoivu	30	19	16	0	16	19.0	14.0	103	2.5	
			Paju	40	7	6	0	6	6.0	6.0	1051	2.0	
			Raita	50	6	5	0	5	13.0	10.0	110	1.1	
Lisätiedot Vanhaa peltoa ja pihapiiriä. Heinää. Lepo.													
960	2,3	VUOTIN-JUKURI 425-440-14-10 Metsämaa Tuore kangas, vastaava suo ja mustikkaturvekangas Hienojakoinen lajittunut maalaji T2 - Taimikko yli 1,3 m Talvi	Yhteensä	33	13	6	0	5.2	5.7	10299	1.7	0.3	
			Mänty	17	0	0	0	1.2	1.6	100	0.0	0.1	
			Hieskoivu	20	2	1	0	1.0	1.4	10000	0.8	0.1	
			Hieskoivu	45	11	5	0	9.0	9.5	199	0.9	0.1	
Lisätiedot Ravinnehäiriö.													

Kuvio	Pinta-ala, ha	Kiinteistön nimi ja tunnus, pääryhmä, kasvupaikka, maalaji, kehitysluokka, saavutettavuus ja metsikön laatu	Puustotiedot											Toimenpidesuunnitelmat kuviolla
			puulaji	ikä, v	tilavuus m ³ /kuvio	m ³ /ha	tukkia, m ³ /ha	kuitua, m ³ /ha	läpimitta, cm	pituus, m	runkoluku, kpl/ha	ppa, m ² /ha	kasvu m ³ /ha/v	
961	1,2	VUOTIN-JUKURI 425-440-14-10 Metsämaa Tuore kangas, vastaava suo ja mustikkaturvekangas Hienojakoinen lajittunut maalaji 02 - Nuori kasvatusmetsikkö Talvi	Yhteensä	38	97	80	0	68	13.1	13.7	873	12.0	6.0	
			Hieskoivu	38	97	80	0	68	13.1	13.7	873	12.0	6.0	
962	3,2	VUOTIN-JUKURI 425-440-14-10 Metsämaa Lehtomainen kangas, vastaava suo ja ruohoturvekangas Hienojakoinen lajittunut maalaji 03 - Varttunut kasvatusmetsikkö Kesä	Yhteensä	48	333	106	22	81	22.8	17.5	327	12.6	6.7	
			Mänty	48	307	97	22	73	23.6	17.7	262	11.5	6.2	
			Hieskoivu	48	27	8	0	8	14.9	15.0	65	1.1	0.5	
963	2,9	VUOTIN-JUKURI 425-440-14-10 Metsämaa Lehtomainen kangas, vastaava suo ja ruohoturvekangas Hienojakoinen kangasmaa 02 - Nuori kasvatusmetsikkö Kesä	Yhteensä	45	377	129	0	110	15.8	14.6	976	18.7	7.2	
			Hieskoivu	45	377	129	0	110	15.8	14.6	976	18.7	7.2	

Kuvio	Pinta- ala, ha	Kiinteistön nimi ja tunnus, pääryhmä, kasvupaikka, maalaji, kehitysluokka, saavutettavuus ja metsikön laatu	Puustotiedot										Toimenpidesuunnitel mat kuviolla
			puulaji	ikä, v	tilavuus m ³ /kuvio	m ³ /ha	tukkia, m ³ /ha	kuitua, m ³ /ha	läpimitta, cm	pituus, m	runkoluku, kpl/ha	ppa, m ² /ha	
964	1,0	VUOTIN-JUKURI 425- 440-14-10 Metsämaa Tuore kangas, vastaava suo ja mustikkaturvekangas Hienojakoinen kangasmaa 02 - Nuori kasvatusmetsikkö Talvi Kehityskelvoton: aukkoinen, harva vähäpuustoinen	Yhteensä	34	20	19	0	17	10.3	11.4	684	3.6	
			Hieskoivu	35	17	16	0	15	11.5	13.4	330	2.6	
			Muu lehtipu	30	3	3	0	3	7.3	6.2	354	1.0	
965	1,8	VUOTIN-JUKURI 425- 440-14-10 Metsämaa Tuore kangas, vastaava suo ja mustikkaturvekangas Hienojakoinen kangasmaa 04 - Uudistuskypsä metsikkö Talvi Kehityskelpoinen: tydyttävä: aukkoinen, harva, vähäpuustoinen	Yhteensä	59	179	97	4	93	16.1	15.3	663	13.4	4.6
			Kuusi	35	15	8	0	8	13.2	11.0	105	1.4	0.7
			Hieskoivu	62	164	89	4	85	16.4	15.8	558	12.0	3.9

Kuvio	Pinta-ala, ha	Kiinteistön nimi ja tunnus, pääryhmä, kasvupaikka, maalaji, kehitysluokka, saavutettavuus ja metsikön laatu	Puustotiedot										Toimenpidesuunnitelmat kuviolla
			puulaji	ikä, v	tilavuus m ³ /kuvio	m ³ /ha	tukkia, m ³ /ha	kuitua, m ³ /ha	läpimitta, cm	pituus, m	runkoluku, kpl/ha	ppa, m ² /ha	
966	2,7	VUOTIN-JUKURI 425-440-14-10 Metsämaa Tuore kangas, vastaava suo ja mustikkaturvekangas Hienojakoinen kangasmaa 02 - Nuori kasvatusmetsikkö Kesä	Yhteensä	45	237	87	0	80	13.1	13.3	1220	14.0	
			Hieskoivu	45	237	87	0	80	13.1	13.3	1220	14.0	
967	2,6	VUOTIN-JUKURI 425-440-14-10 Metsämaa Tuore kangas, vastaava suo ja mustikkaturvekangas Hienojakoinen kangasmaa 02 - Nuori kasvatusmetsikkö Kesä Kehityskelpoinen: tyydyttävä: aukkoinen, harva, vähäpuustoinen	Yhteensä	35	147	57	1	44	9.8	9.4	2370	12.4	
			Haapa	58	18	7	1	5	17.8	14.7	54	1.1	
			Hieskoivu	33	129	50	0	39	9.0	8.9	2316	11.3	
		Lisätiedot Ajourilta puut pois. Ja missä isompaa niin isompaa koivua pois.											
968	5,7	VUOTIN-JUKURI 425-440-14-10 Metsämaa Tuore kangas, vastaava suo ja mustikkaturvekangas Hienojakoinen kangasmaa 02 - Nuori kasvatusmetsikkö Talvi	Yhteensä	43	456	80	0	67	14.2	13.5	954	11.9	5.1
			Kuusi	15	1	0	0	0	4.6	2.0	200	0.0	0.0
			Haapa	53	10	2	0	1	19.3	15.9	8	0.2	0.1
			Hieskoivu	43	445	78	0	66	14.1	13.5	746	11.7	5.0

Kuvio	Pinta-ala, ha	Kiinteistön nimi ja tunnus, pääryhmä, kasvupaikka, maalaji, kehitysluokka, saavutettavuus ja metsikön laatu	Puustotiedot											Toimenpidesuunnitelmat kuviolla
			puulaji	ikä, v	tilavuus m ³ /kuvio	m ³ /ha	tukkia, m ³ /ha	kuitua, m ³ /ha	läpimitta, cm	pituus, m	runkoluku, kpl/ha	ppa, m ² /ha	kasvu m ³ /ha/v	
975	0,7	VUOTIN-JUKURI 425-440-14-10 Metsämaa Tuore kangas, vastaava suo ja mustikkaturvekangas Hienojakoinen kangasmaa 04 - Uudistuskypsä metsikkö Kesä Kehityskelpoinen: tyydyttävä: aukkoinen, harva, vähäpuustoinen	Yhteensä	74	85	126	8	117	23.3	18.4	362	14.7	4.7	
			Hieskoivu	71	70	105	0	104	22.3	18.2	316	12.4	4.2	
			Mänty	91	12	17	7	10	30.2	20.2	25	1.8	0.4	
			Kuusi	91	2	3	1	2	22.4	15.2	20	0.4	0.1	
			Haapa	71	1	1	0	1	30.4	19.3	1	0.1	0.0	
		Lisätiedot Seuraraan syntykö alikasvosta. Harvennettu. Urheilualue.												
976	1,3	VUOTIN-JUKURI 425-440-14-10 Tontti Kesä												
			Lisätiedot Kaavassa tontti-aluetta, jossa kasvaa vanhaa koivikkoa suojuspuuasennossa.											

Kuvio	Pinta-ala, ha	Kiinteistön nimi ja tunnus, pääryhmä, kasvupaikka, maalaji, kehitysluokka, saavutettavuus ja metsikön laatu	Puustotiedot										Toimenpidesuunnitelmat kuviolla	
			puulaji	ikä, v	tilavuus m ³ /kuvio	m ³ /ha	tukkia, m ³ /ha	kuitua, m ³ /ha	läpimitta, cm	pituus, m	runkoluku, kpl/ha	ppa, m ² /ha		kasvu m ³ /ha/v
977	0,8	VUOTIN-JUKURI 425-440-14-10 Metsämaa Tuore kangas, vastaava suo ja mustikkaturvekangas Hienojakoinen kangasmaa T1 - Taimikko alle 1,3 m Kesä Kehityskelvoton: aukkoinen, harva vähäpuustoinen	Yhteensä	31	0	0	0		0.0	1.1	200	0.0	0.0	Taimikon varhaisperkaus 2028
			Muu lehtipu	31	0	0	0			1.1	200	0.0	0.0	
Lisätiedot Suojaviher-alue kaavassa. Maisemaraivaus metsurityönä.														
986	1,1	VUOTIN-JUKURI 425-440-14-10 Metsämaa Tuore kangas, vastaava suo ja mustikkaturvekangas Turvemaa 03 - Varttunut kasvatusmetsikkö Talvi	Yhteensä	55	87	82	0	79	13.1	12.5	1912	12.9	3.6	Taimikonharvennus 2029
			Paju	26	1	1	0	1	2.3	3.1	1000	0.3	0.1	
			Hieskoivu	56	85	80	0	77	13.2	12.7	901	12.4	3.4	
			Mänty	66	2	2	0	1	20.4	15.2	11	0.2	0.1	
Lisätiedot Pajukkojen raivausta. Kuviolla 5 suojeltavaa mäntyä.														

Kuvio	Pinta-ala, ha	Kiinteistön nimi ja tunnus, pääryhmä, kasvupaikka, maalaji, kehitysluokka, saavutettavuus ja metsikön laatu	Puustotiedot											Toimenpidesuunnitelmat kuviolla
			puulaji	ikä, v	tilavuus m ³ /kuvio	m ³ /ha	tukkia, m ³ /ha	kuitua, m ³ /ha	läpimitta, cm	pituus, m	runkoluku, kpl/ha	ppa, m ² /ha	kasvu m ³ /ha/v	
987	0,2	VUOTIN-JUKURI 425-440-14-10 Metsämaa Tuore kangas, vastaava suo ja mustikkaturvekangas Turvema 03 - Varttunut kasvatusmetsikkö Talvi	Yhteensä	58	27	138	5	129	16.1	14.3	1150	19.8	6.0	Harvennus 2032
			Mänty	76	3	17	5	11	23.3	16.2	50	2.2	0.6	
			Hieskoivu	56	23	115	0	112	15.3	14.2	1035	16.6	5.1	
			Muu lehtipu	56	1	6	0	6	14.0	12.2	65	1.0	0.3	
Lisätiedot Pikkuvesakot raivattu 2022.														
996	0,2	VUOTIN-JUKURI 425-440-14-10 Metsämaa Tuore kangas, vastaava suo ja mustikkaturvekangas Hienojakoinen kangasmaa T1 - Taimikko alle 1,3 m Kesä	Yhteensä	71	24	101	0	#Error	15.7	1100	2.2	141.8		
			Mänty	2	20	84	0		0.5	1000	0.0	141.1		
			Hieskoivu	71	4	17	0		17.1	15.7	100	2.2		0.7
Lisätiedot Metsitettävä maakasa.														
997	0,1	VUOTIN-JUKURI 425-440-14-10 Metsämaa Tuore kangas, vastaava suo ja mustikkaturvekangas Hienojakoinen kangasmaa T2 - Taimikko yli 1,3 m Kesä	Yhteensä	36	2	43	0	36	8.3	7.2	1980	9.8	2.8	
			Hieskoivu	36	2	43	0	36	8.3	7.2	1980	9.8	2.8	
Lisätiedot 2022 raivattu.														

Kuvio	Pinta-ala, ha	Kiinteistön nimi ja tunnus, pääryhmä, kasvupaikka, maalaji, kehitysluokka, saavutettavuus ja metsikön laatu	Puustotiedot											Toimenpidesuunnitelmat kuviolla
			puulaji	ikä, v	tilavuus m ³ /kuvio	m ³ /ha	tukkia, m ³ /ha	kuitua, m ³ /ha	läpimitta, cm	pituus, m	runkoluku, kpl/ha	ppa, m ² /ha	kasvu m ³ /ha/v	
998	0,1	VUOTIN-JUKURI 425-440-14-10 Metsämaa Tuore kangas, vastaava suo ja mustikkaturvekangas Hienojakoinen kangasmaa 03 - Varttunut kasvatusmetsikkö Kesä	Yhteensä	66	23	158	2	155	11.0	12.7	2715	24.7	3.7	Avohakkuu 2023
			Mänty	66	5	35	2	33	14.3	13.2	324	5.2	1.1	
			Hieskoivu	66	18	123	0	122	10.1	12.6	2391	19.5	2.6	
		Lisätiedot Tontti, hakataan aukoksi.												
999	0,3	VUOTIN-JUKURI 425-440-14-10 Metsämaa Tuore kangas, vastaava suo ja mustikkaturvekangas Hienojakoinen kangasmaa 02 - Nuori kasvatusmetsikkö Talvi Kehityskelpoinen: tyydyttävä: ylitiheä, hoitamaton	Yhteensä	48	36	116	3	110	10.0	10.6	3175	22.9	3.7	Ensiharvennus 2023
			Mänty	66	5	15	3	12	18.3	14.2	79	2.1	0.5	
			Hieskoivu	46	31	101	0	98	9.2	10.2	3096	20.8	3.2	
		Lisätiedot Tiheä, energiapuuta. Männyt säästetään.												

Kuvio	Pinta-ala, ha	Kiinteistön nimi ja tunnus, pääryhmä, kasvupaikka, maalaji, kehitysluokka, saavutettavuus ja metsikön laatu	Puustotiedot											Toimenpidesuunnitelmat kuviolla
			puulaji	ikä, v	tilavuus m ³ /kuvio	m ³ /ha	tukkia, m ³ /ha	kuitua, m ³ /ha	läpimitta, cm	pituus, m	runkoluku, kpl/ha	ppa, m ² /ha	kasvu m ³ /ha/v	
1000	0,1	VUOTIN-JUKURI 425-440-14-10 Metsämaa Tuore kangas, vastaava suo ja mustikkaturvekangas Hienojakoinen kangasmaa T2 - Taimikko yli 1,3 m Kesä	Yhteensä	26	3	22	0		6.2	6.2	2000	5.4	2.4	
			Mänty	26	0	1	0		4.5	3.7	200	0.3	0.1	
			Hieskoivu	26	3	21	0		6.3	6.3	1800	5.1	2.3	
Lisätiedot 2022 raivattu.														
1003	0,1	VUOTIN-JUKURI 425-440-14-10 Metsämaa Tuore kangas, vastaava suo ja mustikkaturvekangas Turvema 02 - Nuori kasvatusmetsikkö Kesä	Yhteensä	51	15	104	4	97	11.3	10.8	2149	19.7	4.2	Ensiharvennus 2032
			Mänty	51	3	22	4	18	17.4	14.3	132	3.1	1.1	
			Hieskoivu	51	11	81	0	79	10.2	10.2	2017	16.6	3.1	
Lisätiedot 2022 raivattu. Asukkaat halusivat jättää näkösuojaksi.														
1007	2,2	VUOTIN-JUKURI 425-440-14-10 Metsämaa Tuore kangas, vastaava suo ja mustikkaturvekangas Turvema 03 - Varttunut kasvatusmetsikkö Kesä	Yhteensä	75	319	147	27	118	21.4	15.4	627	19.5	5.4	Harvennus 2032
			Mänty	81	228	105	27	77	24.3	16.2	288	13.3	3.5	
			Hieskoivu	61	92	42	0	42	15.3	13.7	339	6.2	1.9	
Lisätiedot 2022 raivattu alikasvos pois. Alueen osa, jossa olemassaoleva puusto on säilytettävä siten, että sallitaan vain maisemanhoidon kannalta tarpeelliset toimenpiteet.														

Kuvio	Pinta-ala, ha	Kiinteistön nimi ja tunnus, pääryhmä, kasvupaikka, maalaji, kehitysluokka, saavutettavuus ja metsikön laatu	Puustotiedot											Toimenpidesuunnitelmat kuviolla
			puulaji	ikä, v	tilavuus m ³ /kuvio	m ³ /ha	tukkia, m ³ /ha	kuitua, m ³ /ha	läpimitta, cm	pituus, m	runkoluku, kpl/ha	ppa, m ² /ha	kasvu m ³ /ha/v	
1008	2,0	VUOTIN-JUKURI 425-440-14-10 Metsämaa Tuore kangas, vastaava suo ja mustikkaturvekangas Turvema 03 - Varttunut kasvatusmetsikkö Kesä Kehityskelpoinen: tyydyttävä: ylitiheä, hoitamaton	Yhteensä	77	478	235	35	198	22.5	15.4	1066	31.2	7.5	Harvennus 2023
			Haapa	61	17	8	0	8	23.1	17.3	32	1.0	0.4	
			Mänty	86	343	169	35	132	26.3	16.2	395	21.4	4.6	
			Hieskoivu	56	118	58	0	58	13.2	13.2	639	8.8	2.5	
Lisätiedot Alueen osa, jossa olemassaoleva puusto on säilytettävä siten, että sallitaan vain maisemanhoidon kannalta tarpeelliset toimenpiteet.														
1009	1,4	VUOTIN-JUKURI 425-440-14-10 Metsämaa Tuore kangas, vastaava suo ja mustikkaturvekangas Hienojakoinen kangasmaa 03 - Varttunut kasvatusmetsikkö Kesä	Yhteensä	73	201	141	15	125	17.3	14.7	935	19.5	5.1	Harvennus 2023
			Mänty	81	120	84	15	69	18.2	15.2	431	11.3	2.6	
			Hieskoivu	61	58	41	0	41	14.2	13.2	451	6.2	1.8	
			Haapa	61	23	16	0	16	22.2	16.3	53	2.0	0.7	
Lisätiedot 11 isoa mäntyä kaavassa suojeltuja.														

Kuvio	Pinta-ala, ha	Kiinteistön nimi ja tunnus, pääryhmä, kasvupaikka, maalaji, kehitysluokka, saavutettavuus ja metsikön laatu	Puustotiedot											Toimenpidesuunnitelmat kuviolla
			puulaji	ikä, v	tilavuus m³/kuvio	m³/ha	tukkia, m³/ha	kuitua, m³/ha	läpimitta, cm	pituus, m	runkoluku, kpl/ha	ppa, m²/ha	kasvu m³/ha/v	
1010	0,4	VUOTIN-JUKURI 425-440-14-10 Metsämaa Tuore kangas, vastaava suo ja mustikkaturvekangas Hienojakoinen kangasmaa 03 - Varttunut kasvatusmetsikkö Kesä	Yhteensä	74	90	208	40	166	17.7	15.3	1183	27.7	6.9	Harvennus 2023
			Mänty	76	38	89	24	64	19.2	16.2	387	11.3	2.8	
			Kuusi	81	30	71	16	54	18.2	15.7	353	9.2	2.1	
			Hieskoivu	61	18	41	0	40	14.2	13.2	389	6.2	1.7	
			Haapa	61	3	8	0	8	18.2	15.2	54	1.0	0.3	
Lisätiedot Lähivirkistysalue.														
1017	2,2	VUOTIN-JUKURI 425-440-14-10 Metsämaa Tuore kangas, vastaava suo ja mustikkaturvekangas Turvemaa 03 - Varttunut kasvatusmetsikkö Talvi	Yhteensä	57	264	121	3	114	14.8	13.4	1264	18.1	5.1	Harvennus 2032
			Mänty	76	18	8	3	5	23.3	16.2	29	1.0	0.3	
			Hieskoivu	56	246	113	0	109	14.3	13.2	1235	17.1	4.8	
1018	0,3	VUOTIN-JUKURI 425-440-14-10 Metsämaa Tuore kangas, vastaava suo ja mustikkaturvekangas Hienojakoinen kangasmaa T2 - Taimikko yli 1,3 m Kesä	Yhteensä	16	0	1	0	1.7	1.6	2000	0.0	0.1	Taimikonharvennus 2033	
			Hieskoivu	16	0	1	0	1.7	1.6	2000	0.0	0.1		
Lisätiedot 2022 raivattu.														

Kuvio	Pinta-ala, ha	Kiinteistön nimi ja tunnus, pääryhmä, kasvupaikka, maalaji, kehitysluokka, saavutettavuus ja metsikön laatu	Puustotiedot											Toimenpidesuunnitelmat kuviolla
			puulaji	ikä, v	tilavuus m ³ /kuvio	m ³ /ha	tukkia, m ³ /ha	kuitua, m ³ /ha	läpimitta, cm	pituus, m	runkoluku, kpl/ha	ppa, m ² /ha	kasvu m ³ /ha/v	
1019	1,3	VUOTIN-JUKURI 425-440-14-10 Metsämaa Tuore kangas, vastaava suo ja mustikkaturvekangas Turvemaa 03 - Varttunut kasvatusmetsikkö Talvi	Yhteensä	66	179	141	27	113	16.3	13.2	4673	20.6	4.7	Harvennus 2032, Taimikonharvennus 2029
			Mänty	26	6	5	0	5	4.2	3.1	1000	1.2	0.6	
			Hieskoivu	21	10	8	0	8	3.2	4.3	3000	2.1	1.0	
			Mänty	81	129	101	27	74	20.2	15.6	413	13.2	2.1	
			Hieskoivu	51	35	27	0	27	14.1	13.2	260	4.1	1.0	
Lisätiedot Alueen osa, jossa olemassaoleva puusto on säilytettävä siten, että sallitaan vain maisemanhoidon kannalta tarpeelliset toimenpiteet.														
1021	0,7	VUOTIN-JUKURI 425-440-14-10 Metsämaa Tuore kangas, vastaava suo ja mustikkaturvekangas Hienojakoinen kangasmaa 04 - Uudistuskypsä metsikkö Kesä	Yhteensä	75	79	119	37	81	25.7	17.2	335	14.4	4.4	
			Mänty	91	47	71	36	34	28.3	18.2	130	8.2	1.7	
			Hieskoivu	51	9	14	0	14	14.3	13.3	130	2.1	0.8	
			Haapa	56	23	34	1	33	26.2	17.3	75	4.1	1.9	
Lisätiedot Pyörätie. 2022 harvennettu.														
1022	0,2	VUOTIN-JUKURI 425-440-14-10 Metsämaa Tuore kangas, vastaava suo ja mustikkaturvekangas Hienojakoinen kangasmaa 03 - Varttunut kasvatusmetsikkö Talvi	Yhteensä	68	33	136	33	101	18.3	15.1	754	18.4	5.4	Harvennus 2032
			Mänty	71	29	119	33	84	19.3	15.7	528	15.4	4.4	
			Hieskoivu	51	4	18	0	17	13.0	12.2	226	3.0	1.0	

Kuvio	Pinta- ala, ha	Kiinteistön nimi ja tunnus, pääryhmä, kasvupaikka, maalaji, kehitysluokka, saavutettavuus ja metsikön laatu	Puustotiedot											Toimenpidesuunnitel mat kuviolla
			puulaji	ikä, v	tilavuus m³/kuvio	m³/ha	tukkia, m³/ha	kuitua, m³/ha	läpimitta, cm	pituus, m	runkoluku, kpl/ha	ppa, m²/ha	kasvu m³/ha/v	
1043	0,4	VUOTIN-JUKURI 425-440-14-10 Metsämaa Tuore kangas, vastaava suo ja mustikkaturvekangas Hienojakoinen kangasmaa 03 - Varttunut kasvatusmetsikkö Kesä Kehityskelpoinen: tyydyttävä: ylitieheä, hoitamaton	Yhteensä	51	107	238	9	222	20.4	18.4	856	28.1	12.0	Harvennus 2023
			Rauduskoivu	51	107	238	9	222	20.4	18.4	856	28.1	12.0	
1044	0,2	VUOTIN-JUKURI 425-440-14-10 Metsämaa Lehtomainen kangas, vastaava suo ja ruohoturvekangas Hienojakoinen kangasmaa 02 - Nuori kasvatusmetsikkö Talvi	Yhteensä	34	18	108	0	92	14.2	11.9	1221	17.0	9.2	Ensiharvennus 2032
			Hieskoivu	31	7	42	0	36	15.5	13.0	340	6.4	4.1	
			Harmaalepp	36	11	66	0	56	13.4	11.3	881	10.6	5.1	
1045	0,2	LINNAINMAA 425-402-73-25 Metsämaa Tuore kangas, vastaava suo ja mustikkaturvekangas Hienojakoinen kangasmaa 03 - Varttunut kasvatusmetsikkö Kesä	Yhteensä	65	38	159	0	151	14.4	14.4	1695	23.4	4.2	Harvennus 2023
			Hieskoivu	66	33	136	0	128	13.5	14.1	1587	20.3	3.6	
			Haapa	61	5	23	0	22	20.1	16.4	108	3.1	0.6	
Lisätiedot Tienvarsimetsä - maltillinen harvennus. Sähkölinja -talvi varastointi puille.														

Kuvio	Pinta-ala, ha	Kiinteistön nimi ja tunnus, pääryhmä, kasvupaikka, maalaji, kehitysluokka, saavutettavuus ja metsikön laatu	Puustotiedot											Toimenpidesuunnitelmat kuviolla
			puulaji	ikä, v	tilavuus m ³ /kuvio	m ³ /ha	tukkia, m ³ /ha	kuitua, m ³ /ha	läpimitta, cm	pituus, m	runkoluku, kpl/ha	ppa, m ² /ha	kasvu m ³ /ha/v	
1046	0,4	LINNAINMAA 425-402-73-25 Metsämaa Lehtomainen kangas, vastaava suo ja ruohoturvekangas Hienojakoinen kangasmaa 03 - Varttunut kasvatusmetsikkö Talvi	Yhteensä	51	40	107	0	103	15.0	13.8	1075	16.7	5.9	
			Hieskoivu	51	38	100	0	96	14.7	13.7	1037	15.7	5.5	
			Haapa	51	3	7	0	7	19.6	14.7	38	1.0	0.4	
Lisätiedot Jokivarsi - ei käsitellä.														
1047	3,3	LINNAINMAA 425-402-73-25 Metsämaa Tuore kangas, vastaava suo ja mustikkaturvekangas Keskikarkea tai karkea kangasmaa 02 - Nuori kasvatusmetsikkö Kesä Kehityskelpoinen: tyydyttävä: ylitiheä, hoitamaton	Yhteensä	30	61	18	0	9	7.9	5.5	3164	6.2	4.8	
			Hieskoivu	40	32	10	0	9	14.0	10.2	164	2.0	1.2	
			Paju	25	28	9	0	0	5.0	3.2	3000	4.2	3.6	
1048	0,4	LINNAINMAA 425-402-73-25 Metsämaa Tuore kangas, vastaava suo ja mustikkaturvekangas Hienojakoinen kangasmaa 03 - Varttunut kasvatusmetsikkö Talvi	Yhteensä	50	29	66	1	63	16.0	12.0	671	12.0	2.6	
			Hieskoivu	50	29	66	1	63	16.0	12.0	671	12.0	2.6	

Kuvio	Pinta-ala, ha	Kiinteistön nimi ja tunnus, pääryhmä, kasvupaikka, maalaji, kehitysluokka, saavutettavuus ja metsikön laatu	Puustotiedot											Toimenpidesuunnitelmat kuviolla
			puulaji	ikä, v	tilavuus m ³ /kuvio	m ³ /ha	tukkia, m ³ /ha	kuitua, m ³ /ha	läpimitta, cm	pituus, m	runkoluku, kpl/ha	ppa, m ² /ha	kasvu m ³ /ha/v	
1052	3,2	MERKKIKUNTA 425-402-507-3 Metsämaa Tuore kangas, vastaava suo ja mustikkaturvekangas Hienojakoinen kangasmaa 02 - Nuori kasvatusmetsikkö Talvi	Yhteensä	42	424	134	3	124	14.3	14.8	1543	19.0	4.3	
			Mänty	56	50	16	2	13	25.0	16.8	49	2.0	0.4	
			Hieskoivu	40	375	118	0	111	13.0	14.6	1494	17.0	3.9	
1054	4,6	MERKKIKUNTA 425-402-507-3 Metsämaa Tuore kangas, vastaava suo ja mustikkaturvekangas Hienojakoinen kangasmaa 02 - Nuori kasvatusmetsikkö Talvi	Yhteensä	36	535	116	0	109	13.6	12.9	1518	19.0	4.4	Ensiharvennus 2026, Kunnostusojitus 2026
			Hieskoivu	36	535	116	0	109	13.6	12.9	1518	19.0	4.4	
1055	0,7	MERKKIKUNTA 425-402-507-3 Metsämaa Tuore kangas, vastaava suo ja mustikkaturvekangas Hienojakoinen kangasmaa 03 - Varttunut kasvatusmetsikkö Talvi	Yhteensä	40	96	140	2	134	16.0	14.4	1143	21.0	4.2	Harvennus 2026
			Hieskoivu	40	96	140	2	134	16.0	14.4	1143	21.0	4.2	

Kuvio	Pinta-ala, ha	Kiinteistön nimi ja tunnus, pääryhmä, kasvupaikka, maalaji, kehitysluokka, saavutettavuus ja metsikön laatu	Puustotiedot											Toimenpidesuunnitelmat kuviolla
			puulaji	ikä, v	tilavuus m ³ /kuvio	m ³ /ha	tukkia, m ³ /ha	kuitua, m ³ /ha	läpimitta, cm	pituus, m	runkoluku, kpl/ha	ppa, m ² /ha	kasvu m ³ /ha/v	
1057	1,5	VUOTIN-JUKURI 425-440-14-10 Metsämaa Tuore kangas, vastaava suo ja mustikkaturvekangas Turvemaa 03 - Varttunut kasvatusmetsikkö Talvi	Yhteensä	57	138	95	3	89	15.9	12.9	1111	14.6	4.3	
			Mänty	61	22	15	3	12	19.4	14.2	130	2.1	0.7	
			Hieskoivu	56	117	80	0	77	15.3	12.7	981	12.5	3.6	
Lisätiedot Pyörätie kulkee kuvion keskellä. Retkeily- ja ulkoilualue.														
1058	0,9	VUOTIN-JUKURI 425-440-14-10 Metsämaa Tuore kangas, vastaava suo ja mustikkaturvekangas Hienojakoinen kangasmaa 03 - Varttunut kasvatusmetsikkö Talvi	Yhteensä	64	142	153	24	126	17.3	13.7	1046	22.5	6.2	Harvennus 2030, Taimikonharvennus 2025
			Mänty	66	98	106	24	80	19.3	14.7	493	14.4	4.1	
			Kuusi	66	16	18	0	17	13.0	11.2	226	3.0	0.7	
			Hieskoivu	56	27	29	0	28	14.0	12.2	324	5.0	1.4	
			Haapa	56	1	1	0	1	22.7	16.3	3	0.1	0.0	
Lisätiedot Pyörätien eteläpuolella neljä säästettävää mäntyä kaavassa.														
1059	0,8	VUOTIN-JUKURI 425-440-14-10 Metsämaa Tuore kangas, vastaava suo ja mustikkaturvekangas Hienojakoinen kangasmaa 03 - Varttunut kasvatusmetsikkö Talvi	Yhteensä	67	118	140	24	112	18.0	15.0	1370	18.9	5.2	Harvennus 2032
			Mänty	21	1	1	0	1	3.6	3.2	400	0.3	0.2	
			Mänty	71	82	97	24	71	20.3	16.2	576	12.3	3.3	
			Hieskoivu	61	35	41	0	40	14.2	13.2	389	6.2	1.7	
			Haapa	61	1	1	0	1	20.0	15.2	5	0.1	0.0	

Kuvio	Pinta-ala, ha	Kiinteistön nimi ja tunnus, pääryhmä, kasvupaikka, maalaji, kehitysluokka, saavutettavuus ja metsikön laatu	Puustotiedot											Toimenpidesuunnitelmat kuviolla
			puulaji	ikä, v	tilavuus m ³ /kuvio	m ³ /ha	tukkia, m ³ /ha	kuitua, m ³ /ha	läpimitta, cm	pituus, m	runkoluku, kpl/ha	ppa, m ² /ha	kasvu m ³ /ha/v	
1060	0,5	VUOTIN-JUKURI 425-440-14-10 Metsämaa Tuore kangas, vastaava suo ja mustikkaturvekangas Hienojakoinen kangasmaa 03 - Varttunut kasvatusmetsikkö Talvi	Yhteensä	69	71	134	21	112	17.6	14.5	872	18.5	5.1	Harvennus 2032
			Mänty	76	49	92	21	71	19.3	15.2	422	12.3	3.1	
			Hieskoivu	56	22	41	0	41	14.3	13.2	450	6.2	2.0	
1061	2,7	VUOTIN-JUKURI 425-440-14-10 Metsämaa Tuore kangas, vastaava suo ja mustikkaturvekangas Turvemaa T2 - Taimikko yli 1,3 m Talvi	Yhteensä	8	7	3	0		1.3	1.7	8050	0.8	0.4	Taimikonharvennus 2025
			Hieskoivu	8	2	1	0		1.9	1.6	2000	0.1	0.1	
			Mänty	8	0	0	0		1.0	1.7	50	0.5	0.0	
			Paju	8	5	2	0		1.9	1.6	6000	0.2	0.3	
Lisätiedot Osin maakasaa tehdään kuviolle.														
1062	0,3	VUOTIN-JUKURI 425-440-14-10 Metsämaa Tuore kangas, vastaava suo ja mustikkaturvekangas Hienojakoinen kangasmaa 04 - Uudistuskypsä metsikkö Kesä	Yhteensä	60	43	138	0	136	17.1	15.0	1793	19.0	5.3	Taimikonharvennus 2030
			Paju	21	0	1	0	1	2.4	3.2	1000	0.3	0.1	
			Mänty	61	0	1	0	1	21.0	14.7	3	0.1	0.0	
			Hieskoivu	61	42	136	0	135	17.3	15.2	790	18.6	5.2	
Lisätiedot Tarvittaessa sähkölinjan ja talojen välistä huonot koivut pois ja pajukon raivaus.														

Kuvio	Pinta-ala, ha	Kiinteistön nimi ja tunnus, pääryhmä, kasvupaikka, maalaji, kehitysluokka, saavutettavuus ja metsikön laatu	Puustotiedot											Toimenpidesuunnitelmat kuviolla
			puulaji	ikä, v	tilavuus m ³ /kuvio	m ³ /ha	tukkia, m ³ /ha	kuitua, m ³ /ha	läpimitta, cm	pituus, m	runkoluku, kpl/ha	ppa, m ² /ha	kasvu m ³ /ha/v	
1063	0,5	VUOTIN-JUKURI 425-440-14-10 Metsämaa Tuore kangas, vastaava suo ja mustikkaturvekangas Turvema 02 - Nuori kasvatusmetsikkö Kesä Kehityskelpoinen: tyydyttävä: aukkoinen, harva, vähäpuustoinen	Yhteensä	44	15	29	0	25	12.9	11.7	853	4.7	2.0	Taimikonharvennus 2033
			Paju	21	1	1	0	1	3.2	3.2	500	0.3	0.2	
			Hieskoivu	46	14	28	0	24	13.6	12.3	353	4.4	1.8	
Lisätiedot Hakattu 2022 risukkoa pois.														
1064	0,5	VUOTIN-JUKURI 425-440-14-10 Metsämaa Tuore kangas, vastaava suo ja mustikkaturvekangas Turvema 02 - Nuori kasvatusmetsikkö Talvi	Yhteensä	51	46	96	0	93	12.4	11.8	1561	17.0	4.5	Harvennus 2032
			Mänty	51	1	3	0	3	22.7	13.3	10	0.4	0.2	
			Hieskoivu	51	34	71	0	69	11.2	11.2	1360	13.5	3.2	
			Haapa	51	11	22	0	21	16.2	14.3	191	3.1	1.1	
Lisätiedot Vaihteleva puusto. Kuviolla viisi suojeltavaa mäntyä.														

Kuvio	Pinta-ala, ha	Kiinteistön nimi ja tunnus, pääryhmä, kasvupaikka, maalaji, kehitysluokka, saavutettavuus ja metsikön laatu	Puustotiedot											Toimenpidesuunnitelmat kuviolla
			puulaji	ikä, v	tilavuus m ³ /kuvio	m ³ /ha	tukkia, m ³ /ha	kuitua, m ³ /ha	läpimitta, cm	pituus, m	runkoluku, kpl/ha	ppa, m ² /ha	kasvu m ³ /ha/v	
1066	0,6	VUOTIN-JUKURI 425-440-14-10 Metsämaa Tuore kangas, vastaava suo ja mustikkaturvekangas Hienojakoinen kangasmaa 04 - Uudistuskypsä metsikkö Talvi Kehityskelpoinen: tyydyttävä: ylitieheä, hoitamaton	Yhteensä	59	106	168	1	165	14.9	13.8	1755	24.6	6.2	
			Hieskoivu	41	6	9	0	9	7.0	8.2	519	2.0	0.6	
			Mänty	61	5	8	1	7	20.3	15.2	56	1.0	0.3	
			Hieskoivu	61	91	143	0	142	15.2	14.2	1126	20.6	5.0	
			Haapa	61	5	8	0	8	19.2	15.2	54	1.0	0.3	
Lisätiedot Kapea suojametsä. Vaikea harventaa. Metsurityönä tarvittaessa huonoja koivuja pois.														
1067	0,5	VUOTIN-JUKURI 425-440-14-10 Metsämaa Kuivahko kangas, vastaava suo ja puolukkaturvekangas Turvemaa 02 - Nuori kasvatusmetsikkö Talvi	Yhteensä	58	56	102	4	88	12.5	10.9	1596	18.5	4.1	Ensiharvennus 2025
			Mänty	61	48	87	4	76	13.2	11.2	1125	15.5	3.2	
			Hieskoivu	41	8	15	0	12	9.0	9.2	471	3.0	0.9	
Lisätiedot Sähkölinja. Lähivirkistysalue.														

Kuvio	Pinta-ala, ha	Kiinteistön nimi ja tunnus, pääryhmä, kasvupaikka, maalaji, kehitysluokka, saavutettavuus ja metsikön laatu	Puustotiedot											Toimenpidesuunnitelmat kuviolla
			puulaji	ikä, v	tilavuus m ³ /kuvio	m ³ /ha	tukkia, m ³ /ha	kuitua, m ³ /ha	läpimitta, cm	pituus, m	runkoluku, kpl/ha	ppa, m ² /ha	kasvu m ³ /ha/v	
1068	1,8	VUOTIN-JUKURI 425-440-14-10 Metsämaa Tuore kangas, vastaava suo ja mustikkaturvekangas Hienojakoinen kangasmaa 03 - Varttunut kasvatusmetsikkö Talvi	Yhteensä	76	257	147	4	141	17.7	14.4	1083	20.4	4.9	Harvennus 2025
			Kuusi	26	0	0	0	0	2.3	2.1	100	0.0	0.0	
			Mänty	21	0	0	0	0	2.4	2.1	100	0.0	0.0	
			Mänty	81	188	107	4	102	19.2	15.2	493	14.3	3.2	
			Kuusi	81	22	12	0	12	14.0	12.1	130	2.0	0.4	
			Hieskoivu	56	47	27	0	26	14.2	12.7	260	4.1	1.3	
Lisätiedot Kuvion itäreuna jo harvempaa, niin sieltä vain muutamia puita pois. Lähivirkistysalue.														
1069	4,0	VUOTIN-JUKURI 425-440-14-10 Metsämaa Tuore kangas, vastaava suo ja mustikkaturvekangas Hienojakoinen kangasmaa 04 - Uudistuskypsä metsikkö Kesä	Yhteensä	70	928	230	33	189	16.8	14.6	1938	33.5	5.4	Harvennus 2024
			Hieskoivu	40	39	10	0	8	12.0	8.0	279	2.5	0.3	
			Mänty	85	67	17	5	11	24.0	17.5	54	2.0	0.3	
			Kuusi	85	283	70	28	41	21.0	16.5	302	9.0	2.0	
			Haapa	68	60	15	0	15	22.0	17.0	60	2.0	0.3	
			Hieskoivu	65	479	119	0	113	14.0	14.0	1243	18.0	2.5	

Kuvio	Pinta-ala, ha	Kiinteistön nimi ja tunnus, pääryhmä, kasvupaikka, maalaji, kehitysluokka, saavutettavuus ja metsikön laatu	Puustotiedot											Toimenpidesuunnitelmat kuviolla
			puulaji	ikä, v	tilavuus m ³ /kuvio	m ³ /ha	tukkia, m ³ /ha	kuitua, m ³ /ha	läpimitta, cm	pituus, m	runkoluku, kpl/ha	ppa, m ² /ha	kasvu m ³ /ha/v	
1070	1,9	VUOTIN-JUKURI 425-440-14-10 Metsämaa Tuore kangas, vastaava suo ja mustikkaturvekangas Hienojakoinen kangasmaa 02 - Nuori kasvatusmetsikkö Talvi ja kuiva kesä Kehityskelpoinen: tyydyttävä: ylitieheä, hoitamaton	Yhteensä	46	285	153	4	121	11.4	12.2	5281	26.0	6.8	Ensiharvennus 2024
			Mänty	50	74	40	4	34	16.0	13.0	327	6.0	1.5	
			Hieskoivu	45	211	113	0	86	10.0	12.0	4954	20.0	5.3	
Lisätiedot Kuivan kesän korjuuna onnistunee tehdä.														
1071	1,0	VUOTIN-JUKURI 425-440-14-10 Metsämaa Tuore kangas, vastaava suo ja mustikkaturvekangas Hienojakoinen kangasmaa 03 - Varttunut kasvatusmetsikkö Kesä Ei määritelty	Yhteensä	64	237	244	81	158	18.7	16.7	1215	30.0	4.3	Harvennus 2024, Ennakkoraivaus 2024
			Mänty	65	225	232	81	146	19.0	17.0	1075	28.0	4.0	
			Hieskoivu	55	12	12	0	12	14.0	13.0	140	2.0	0.3	

Kuvio	Pinta-ala, ha	Kiinteistön nimi ja tunnus, pääryhmä, kasvupaikka, maalaji, kehitysluokka, saavutettavuus ja metsikön laatu	Puustotiedot											Toimenpidesuunnitelmat kuviolla
			puulaji	ikä, v	tilavuus m ³ /kuvio	m ³ /ha	tukkia, m ³ /ha	kuitua, m ³ /ha	läpimitta, cm	pituus, m	runkoluku, kpl/ha	ppa, m ² /ha	kasvu m ³ /ha/v	
1072	0,3	VUOTIN-JUKURI 425-440-14-10 Metsämaa Tuore kangas, vastaava suo ja mustikkaturvekangas Hienojakoinen kangasmaa 03 - Varttunut kasvatusmetsikkö Kesä	Yhteensä	63	59	196	33	143	15.0	14.1	4535	28.8	4.7	Harvennus 2024
			Kuusi	20	0	1	0	0	2.0	2.0	1533	0.3	0.0	
			Hieskoivu	60	24	80	0	63	10.0	12.5	2449	13.5	2.1	
			Mänty	65	29	97	29	66	20.0	16.0	446	12.5	2.0	
			Kuusi	70	5	18	4	14	19.0	15.0	107	2.5	0.6	
1073	0,7	VUOTIN-JUKURI 425-440-14-10 Metsämaa Tuore kangas, vastaava suo ja mustikkaturvekangas Hienojakoinen kangasmaa 04 - Uudistuskypsä metsikkö Kesä	Yhteensä	83	161	217	69	145	21.5	16.7	948	28.0	4.0	Harvennus 2032
			Mänty	90	32	42	19	23	25.0	18.0	119	5.0	0.7	
			Hieskoivu	65	36	49	0	47	16.0	15.0	372	7.0	1.1	
			Kuusi	90	88	118	50	67	23.0	17.0	420	15.0	2.0	
			Haapa	65	6	8	0	8	20.0	18.0	37	1.0	0.2	
Lisätiedot Tienvarsimetsä.														
1074	1,0	VUOTIN-JUKURI 425-440-14-10 Metsämaa Tuore kangas, vastaava suo ja mustikkaturvekangas Hienojakoinen kangasmaa 02 - Nuori kasvatusmetsikkö Talvi ja kuiva kesä	Yhteensä	45	137	132	0	105	10.0	12.0	3606	23.0	3.5	Ensiharvennus 2023
			Hieskoivu	45	137	132	0	105	10.0	12.0	3606	23.0	3.5	

Kuvio	Pinta-ala, ha	Kiinteistön nimi ja tunnus, pääryhmä, kasvupaikka, maalaji, kehitysluokka, saavutettavuus ja metsikön laatu	Puustotiedot											Toimenpidesuunnitelmat kuviolla
			puulaji	ikä, v	tilavuus m ³ /kuvio	m ³ /ha	tukkia, m ³ /ha	kuitua, m ³ /ha	läpimitta, cm	pituus, m	runkoluku, kpl/ha	ppa, m ² /ha	kasvu m ³ /ha/v	
1079	0,5	KAHILAKUNTA 425-402-102-2 Metsämaa Tuore kangas, vastaava suo ja mustikkaturvekangas Hienoaimesmoreeni 04 - Uudistuskypsä metsikkö Talvi Kehityskelpoinen: tyydyttävä: ylitieheä, hoitamaton	Yhteensä	66	80	176	0	168	18.0	15.4	1486	24.9	4.5	Harvennus 2027
			Mänty	66	1	2	0	2	20.7	14.7	9	0.3	0.1	
			Hieskoivu	66	25	55	0	50	12.0	12.8	978	9.0	1.4	
			Haapa	66	53	117	0	115	21.5	17.0	478	15.3	2.9	
			Kuusi	66	1	2	0	2	14.1	12.7	21	0.3	0.1	
Lisätiedot Lähivirkistualue.														
1081	0,1	KAHILAKUNTA 425-402-102-2 Metsämaa Tuore kangas, vastaava suo ja mustikkaturvekangas Hienojakoinen kangasmaa T2 - Taimikko yli 1,3 m Talvi Kehityskelpoinen: tyydyttävä: ylitieheä, hoitamaton	Yhteensä	17	3	21	0	0	3.8	3.9	9265	7.9	9.6	Taimikonharvennus 2027
			Haapa	16	3	17	0	0	3.6	3.8	8110	6.6	8.2	
			Kuusi	31	0	1	0	0	6.9	5.8	135	0.4	0.4	
			Hieskoivu	16	0	2	0	0	3.6	3.8	1020	0.9	1.0	

Kuvio	Pinta-ala, ha	Kiinteistön nimi ja tunnus, pääryhmä, kasvupaikka, maalaji, kehitysluokka, saavutettavuus ja metsikön laatu	Puustotiedot											Toimenpidesuunnitelmat kuviolla
			puulaji	ikä, v	tilavuus m ³ /kuvio	m ³ /ha	tukkia, m ³ /ha	kuitua, m ³ /ha	läpimitta, cm	pituus, m	runkoluku, kpl/ha	ppa, m ² /ha	kasvu m ³ /ha/v	
1082	4,5	RIIKO 425-440-8-40 Metsämaa Tuore kangas, vastaava suo ja mustikkaturvekangas Hienojakoinen kangasmaa 03 - Varttunut kasvatusmetsikkö Talvi Kehityskelpoinen: tyydyttävä: ylitieheä, hoitamaton	Yhteensä	61	966	214	13	182	14.4	13.8	3135	33.0	5.8	Harvennus 2027
			Hieskoivu	40	40	9	0	4	7.0	9.0	765	2.0	0.3	
			Mänty	70	200	44	9	35	18.0	15.0	268	6.0	0.9	
			Hieskoivu	60	425	94	0	83	12.0	13.5	1590	15.0	2.5	
			Haapa	50	60	13	0	13	19.0	15.0	83	2.0	0.4	
			Harmaalepp	55	147	33	0	32	16.0	14.0	291	5.0	1.0	
			Kuusi	80	94	21	4	16	18.0	14.5	138	3.0	0.7	
Lisätiedot Harvennuksessa suositaan mäntyjä ja nuoria lehtipuita.														
1083	0,2	VUOTIN-JUKURI 425-440-14-10 Metsämaa Tuore kangas, vastaava suo ja mustikkaturvekangas Hienojakoinen kangasmaa 04 - Uudistuskypsä metsikkö Talvi ja kuiva kesä Kehityskelpoinen: tyydyttävä: ylitieheä, hoitamaton	Yhteensä	65	42	183	0	172	16.0	16.0	1350	25.0		
			Hieskoivu	65	42	183	0	172	16.0	16.0	1350	25.0		
Lisätiedot Kaava-alue. Tarvittaessa harvennus, jos vieressä toimitaan.														

Kuvio	Pinta-ala, ha	Kiinteistön nimi ja tunnus, pääryhmä, kasvupaikka, maalaji, kehitysluokka, saavutettavuus ja metsikön laatu	Puustotiedot											Toimenpidesuunnitelmat kuviolla
			puulaji	ikä, v	tilavuus m ³ /kuvio	m ³ /ha	tukkia, m ³ /ha	kuitua, m ³ /ha	läpimitta, cm	pituus, m	runkoluku, kpl/ha	ppa, m ² /ha	kasvu m ³ /ha/v	
1084	1,4	VUOTIN-JUKURI 425-440-14-10 Metsämaa Tuore kangas, vastaava suo ja mustikkaturvekangas Hienojakoinen kangasmaa 04 - Uudistuskypsä metsikkö Talvi ja kuiva kesä Kehityskelpoinen: tyydyttävä: ylitiheä, hoitamaton	Yhteensä	65	241	168	3	160	16.0	14.5	1321	25.0	4.1	Harvennus 2027
			Hieskoivu	65	241	168	3	160	16.0	14.5	1321	25.0	4.1	
Lisätiedot Sähkölinja menee kuviolla.														
1085	0,8	VUOTIN-JUKURI 425-440-14-10 Metsämaa Tuore kangas, vastaava suo ja mustikkaturvekangas Hienojakoinen kangasmaa 02 - Nuori kasvatusmetsikkö Talvi ja kuiva kesä	Yhteensä	40	67	80			12.0	12.0	1489	14.0		Ensiharvennus 2027
			Hieskoivu	40	67	80			12.0	12.0	1489	14.0		
1086	0,2	VUOTIN-JUKURI 425-440-14-10 Metsämaa Tuore kangas, vastaava suo ja mustikkaturvekangas Hienojakoinen kangasmaa 02 - Nuori kasvatusmetsikkö Kesä	Yhteensä	45	24	118			13.0	12.5	1743	20.0		Ensiharvennus 2027
			Hieskoivu	45	24	118			13.0	12.5	1743	20.0		

Kuvio	Pinta- ala, ha	Kiinteistön nimi ja tunnus, pääryhmä, kasvupaikka, maalaji, kehitysluokka, saavutettavuus ja metsikön laatu	Puustotiedot											Toimenpidesuunnitel mat kuviolla
			puulaji	ikä, v	tilavuus m³/kuvio	m³/ha	tukkia, m³/ha	kuitua, m³/ha	läpimitta, cm	pituus, m	runkoluku, kpl/ha	ppa, m²/ha	kasvu m³/ha/v	
1087	1,1	VUOTIN-JUKURI 425- 440-14-10 Metsämaa Tuore kangas, vastaava suo ja mustikkaturvekangas Hienojakoinen kangasmaa E1 - Eri-ikäisrakenteinen metsikkö Kesä Kehityskelpoinen: tydyttävä: ylitieheä, hoitamaton	Yhteensä	25	52	47	0	46	6.3	5.2	9022	12.7	3.1	Taimikonharvennus 2026
			Hieskoivu	18	33	30	0	29	4.2	4.2	7006	9.5	2.4	
			Paju	18	9	8	0	8	4.2	3.1	2000	2.1	0.6	
			Kuusi	101	10	9	0	9	28.7	18.1	16	1.1	0.1	
Lisätiedot Pyörätien varsi jossa kasvaa kaikenlaista. Taimikonhoito.														
1088	0,2	VUOTIN-JUKURI 425- 440-14-10 Metsämaa Kuivahko kangas, vastaava suo ja puolukkaturvekangas Keskikarkea tai karkea kangasmaa 02 - Nuori kasvatusmetsikkö Kesä	Yhteensä	31	11	69	0	64	12.5	8.3	1203	14.8	6.4	Nuoren metsän kunnostus 2025
			Mänty	31	11	69	0	64	12.5	8.3	1203	14.8	6.4	

Kuvio	Pinta-ala, ha	Kiinteistön nimi ja tunnus, pääryhmä, kasvupaikka, maalaji, kehitysluokka, saavutettavuus ja metsikön laatu	Puustotiedot										Toimenpidesuunnitelmat kuviolla	
			puulaji	ikä, v	tilavuus m ³ /kuvio	m ³ /ha	tukkia, m ³ /ha	kuitua, m ³ /ha	läpimitta, cm	pituus, m	runkoluku, kpl/ha	ppa, m ² /ha		kasvu m ³ /ha/v
1089	1,4	VUOTIN-JUKURI 425-440-14-10 Metsämaa Tuore kangas, vastaava suo ja mustikkaturvekangas Hienojakoinen kangasmaa T1 - Taimikko alle 1,3 m Kesä	Yhteensä	3	0	0	0		0.0	0.5	1100	0.0	0.5	
			Mänty	3	0	0	0			0.5	500	0.0	0.2	
			Kuusi	3	0	0	0			0.5	600	0.0	0.3	
Lisätiedot 2022 istutettu meluvalli. Seurattava lähteekö kasvamaan. Osittain peltoa, voisi metsittää.														
1090	0,9	VUOTIN-JUKURI 425-440-14-10 Muu metsätalousmaa Ei määritelty												
			Lisätiedot Harva puustoinen puistometsä -eri puulajeja. Tarvittaessa lahopuita poistetaan.											
1091	0,9	VUOTIN-JUKURI 425-440-14-10 Metsämaa Tuore kangas, vastaava suo ja mustikkaturvekangas Hienojakoinen kangasmaa 03 - Varttunut kasvatusmetsikkö Talvi	Yhteensä	60	108	118	16	99	17.7	14.3	733	16.6	5.6	
			Mänty	66	64	70	16	53	20.3	15.2	287	9.3	3.0	
			Hieskoivu	51	38	41	0	40	14.3	13.3	389	6.3	2.3	
			Kuusi	66	6	6	0	6	15.0	12.2	57	1.0	0.3	
Lisätiedot Kapea suojametsäkaista. Tonttien rajoilta tarvittaessa vaarapuita pois. Lähivirkistysalue.														

Kuvio	Pinta-ala, ha	Kiinteistön nimi ja tunnus, pääryhmä, kasvupaikka, maalaji, kehitysluokka, saavutettavuus ja metsikön laatu	Puustotiedot											Toimenpidesuunnitelmat kuviolla
			puulaji	ikä, v	tilavuus m ³ /kuvio	m ³ /ha	tukkia, m ³ /ha	kuitua, m ³ /ha	läpimitta, cm	pituus, m	runkoluku, kpl/ha	ppa, m ² /ha	kasvu m ³ /ha/v	
1092	0,2	VUOTIN-JUKURI 425-440-14-10 Metsämaa Tuore kangas, vastaava suo ja mustikkaturvekangas Hienojakoinen kangasmaa 03 - Varttunut kasvatusmetsikkö Talvi	Yhteensä	53	30	175	5	165	15.6	14.6	1392	24.7	7.8	Harvennus 2026
			Mänty	66	5	31	5	25	22.3	16.2	100	3.9	1.2	
			Hieskoivu	51	25	145	0	140	14.3	14.3	1292	20.8	6.6	
1093	0,2	VUOTIN-JUKURI 425-440-14-10 Metsämaa Tuore kangas, vastaava suo ja mustikkaturvekangas Hienojakoinen kangasmaa 03 - Varttunut kasvatusmetsikkö Talvi	Yhteensä	47	28	151	0	146	13.9	12.9	3034	23.2	7.1	Harvennus 2026
			Hieskoivu	26	3	16	0	16	5.2	6.3	2000	3.9	1.8	
			Mänty	66	1	4	0	4	25.3	15.2	10	0.5	0.1	
			Hieskoivu	51	24	129	0	125	15.3	14.2	1014	18.6	5.1	
			Haapa	51	0	2	0	2	20.5	15.3	10	0.2	0.1	
Lisätiedot Kapea kaistale tiheää metsää. Ojan toiselta puolelta heikkokuntoisia puita pois. Lähivirkistysalue.														
1094	0,4	VUOTIN-JUKURI 425-440-14-10 Metsämaa Tuore kangas, vastaava suo ja mustikkaturvekangas Hienojakoinen kangasmaa T2 - Taimikko yli 1,3 m Talvi	Yhteensä	13	1	3	0	2.4	3.8	2500	0.9	0.7	Taimikonharvennus 2032	
			Mänty	13	0	0	0	3.6	2.9	100	0.1	0.1		
			Hieskoivu	13	1	3	0	2.3	3.9	2400	0.8	0.6		
Lisätiedot Taimikonhoito tehty 2022. Tontti.														

Kuvio	Pinta-ala, ha	Kiinteistön nimi ja tunnus, pääryhmä, kasvupaikka, maalaji, kehitysluokka, saavutettavuus ja metsikön laatu	Puustotiedot											Toimenpidesuunnitelmat kuviolla
			puulaji	ikä, v	tilavuus m ³ /kuvio	m ³ /ha	tukkia, m ³ /ha	kuitua, m ³ /ha	läpimitta, cm	pituus, m	runkoluku, kpl/ha	ppa, m ² /ha	kasvu m ³ /ha/v	
1095	0,5	VUOTIN-JUKURI 425-440-14-10 Metsämaa Tuore kangas, vastaava suo ja mustikkaturvekangas Hienojakoinen kangasmaa 04 - Uudistuskypsä metsikkö Kesä	Yhteensä	63	84	174	0	172	19.5	16.1	825	22.5	7.3	
			Haapa	65	21	44	0	43	23.0	18.3	120	5.0	1.9	
			Harmaalepp	46	5	10	0	10	12.0	10.2	177	2.0	0.6	
			Hieskoivu	65	58	119	0	118	19.3	16.2	528	15.5	4.8	
Lisätiedot Jokivarsi - jätetään luonnontilaan.														
1096	0,4	VUOTIN-JUKURI 425-440-14-10 Metsämaa Tuore kangas, vastaava suo ja mustikkaturvekangas Hienojakoinen lajittunut maalaji 04 - Uudistuskypsä metsikkö Kesä Kehityskelpoinen: tyydyttävä: aukkoinen, harva, vähäpuustoinen	Yhteensä	66	72	202	0	200	22.3	16.5	714	25.7	7.9	Harvennus 2023
			Haapa	66	13	35	0	35	33.0	18.3	47	4.0	1.5	
			Hieskoivu	66	60	167	0	165	20.3	16.2	667	21.7	6.4	
Lisätiedot Tienvarsimetsä.														

Kuvio	Pinta-ala, ha	Kiinteistön nimi ja tunnus, pääryhmä, kasvupaikka, maalaji, kehitysluokka, saavutettavuus ja metsikön laatu	Puustotiedot											Toimenpidesuunnitelmat kuviolla
			puulaji	ikä, v	tilavuus m ³ /kuvio	m ³ /ha	tukkia, m ³ /ha	kuitua, m ³ /ha	läpimitta, cm	pituus, m	runkoluku, kpl/ha	ppa, m ² /ha	kasvu m ³ /ha/v	
1097	0,2	VUOTIN-JUKURI 425-440-14-10 Metsämaa Tuore kangas, vastaava suo ja mustikkaturvekangas Hienojakoinen lajittunut maalaji 02 - Nuori kasvatusmetsikkö Talvi Kehityskelpoinen: tyydyttävä: aukkoinen, harva, vähäpuustoinen	Yhteensä	45	28	162	0	138	14.1	13.7	1763	23.9	8.6	Harvennus 2023
			Muu lehtipu	51	1	5	0	4	12.0	10.2	88	1.0	0.3	
			Haapa	61	6	33	0	28	23.1	16.7	96	4.0	1.3	
			Hieskoivu	41	22	125	0	106	12.3	13.3	1579	18.9	7.0	
1098	0,1	VUOTIN-JUKURI 425-440-14-10 Metsämaa Tuore kangas, vastaava suo ja mustikkaturvekangas Hienojakoinen lajittunut maalaji 02 - Nuori kasvatusmetsikkö Talvi Kehityskelpoinen: tyydyttävä: aukkoinen, harva, vähäpuustoinen	Yhteensä	47	17	175	2	168	14.6	14.3	1716	25.0	8.9	Ensiharvennus 2024
			Haapa	61	6	57	2	54	20.3	16.7	223	7.2	2.3	
			Hieskoivu	41	11	118	0	114	12.3	13.3	1493	17.8	6.6	

Kuvio	Pinta-ala, ha	Kiinteistön nimi ja tunnus, pääryhmä, kasvupaikka, maalaji, kehitysluokka, saavutettavuus ja metsikön laatu	Puustotiedot											Toimenpidesuunnitelmat kuviolla
			puulaji	ikä, v	tilavuus m ³ /kuvio	m ³ /ha	tukkia, m ³ /ha	kuitua, m ³ /ha	läpimitta, cm	pituus, m	runkoluku, kpl/ha	ppa, m ² /ha	kasvu m ³ /ha/v	
1099	0,2	VUOTIN-JUKURI 425-440-14-10 Metsämaa Tuore kangas, vastaava suo ja mustikkaturvekangas Hienojakoinen kangasmaa 02 - Nuori kasvatusmetsikkö Talvi	Yhteensä	36	17	90	0	76	13.4	11.8	1161	16.5	6.9	
			Hieskoivu	36	17	90	0	76	13.4	11.8	1161	16.5	6.9	
Lisätiedot Luonnon monimuotoisuuden kannalta erityisen tärkeä alue. Temmesjoen lehtomainen ranta ja jokipajun esiintymisalue. Rantavyöhykkeen puusto tulee säilyttää luonnonmukaisena														
1100	3,0	VUOTIN-JUKURI 425-440-14-10 Metsämaa Tuore kangas, vastaava suo ja mustikkaturvekangas Hienojakoinen kangasmaa T2 - Taimikko yli 1,3 m Talvi	Yhteensä	16	46	16	0	8.6	4.9	2000	4.2	3.1	Taimikonharvennus 2030	
			Hieskoivu	16	46	16	0	8.6	4.9	2000	4.2	3.1		
Lisätiedot Lähivirkistysalue.														

Kuvio	Pinta- ala, ha	Kiinteistön nimi ja tunnus, pääryhmä, kasvupaikka, maalaji, kehitysluokka, saavutettavuus ja metsikön laatu	Puustotiedot											Toimenpidesuunnitel mat kuviolla
			puulaji	ikä, v	tilavuus m ³ /kuvio	m ³ /ha	tukkia, m ³ /ha	kuitua, m ³ /ha	läpimitta, cm	pituus, m	runkoluku, kpl/ha	ppa, m ² /ha	kasvu m ³ /ha/v	
1101	0,3	VUOTIN-JUKURI 425- 440-14-10 Metsämaa Lehtomainen kangas, vastaava suo ja ruohoturvekangas Hienojakoinen kangasmaa 04 - Uudistuskypsä metsikkö Kesä Kehityskelpoinen: tydyttävä: aukkoinen, harva, vähäpuustoinen	Yhteensä	66	28	98	16	81	19.8	14.4	540	13.9	4.5	
			Kuusi	76	7	24	9	15	24.4	15.7	66	3.1	0.9	
			Muu lehtipu	56	3	10	0	10	12.0	10.2	177	2.0	0.6	
			Mänty	76	4	16	6	10	25.4	15.2	41	2.1	0.6	
			Hieskoivu	61	14	48	2	46	18.3	14.8	256	6.7	2.4	
		Lisätiedot Liminganjokivarsi. Jätetään lepoon.												
1102	0,3	VUOTIN-JUKURI 425- 440-14-10 Metsämaa Lehtomainen kangas, vastaava suo ja ruohoturvekangas Hienojakoinen kangasmaa 04 - Uudistuskypsä metsikkö Kesä	Yhteensä	73	48	158	34	122	22.9	16.6	503	19.6	6.0	
			Kuusi	86	19	62	31	30	27.3	17.2	122	7.2	2.0	
			Hieskoivu	66	29	96	3	92	20.3	16.3	381	12.4	4.0	
		Lisätiedot Jokivarsi ei käsitellä. Puiston puuston kuntoa seurattava, lahot ja vaaraa aiheuttavat puut poistetaan.												

Kuvio	Pinta-ala, ha	Kiinteistön nimi ja tunnus, pääryhmä, kasvupaikka, maalaji, kehitysluokka, saavutettavuus ja metsikön laatu	Puustotiedot											Toimenpidesuunnitelmat kuviolla
			puulaji	ikä, v	tilavuus m ³ /kuvio	m ³ /ha	tukkia, m ³ /ha	kuitua, m ³ /ha	läpimitta, cm	pituus, m	runkoluku, kpl/ha	ppa, m ² /ha	kasvu m ³ /ha/v	
1103	0,4	VUOTIN-JUKURI 425-440-14-10 Metsämaa Lehtomainen kangas, vastaava suo ja ruohoturvekangas Hienojakoinen kangasmaa 03 - Varttunut kasvatusmetsikkö Talvi	Yhteensä	52	59	161	2	154	16.4	15.3	1025	21.8	8.0	Harvennus 2024
			Mänty	66	3	8	2	6	19.3	15.7	35	1.0	0.3	
			Hieskoivu	51	56	153	0	148	16.3	15.3	990	20.8	7.7	
Lisätiedot Puiston reunametsä. Maltillinen harvennus.														
1103.1	0,5	VUOTIN-JUKURI 425-440-14-10 Metsämaa Lehtomainen kangas, vastaava suo ja ruohoturvekangas Hienojakoinen kangasmaa 03 - Varttunut kasvatusmetsikkö Kesä	Yhteensä	52	71	135	2	130	16.5	14.8	881	18.8	7.8	Harvennus 2030
			Mänty	66	4	8	2	6	18.3	15.3	39	1.0	0.4	
			Hieskoivu	51	67	128	0	124	16.4	14.8	842	17.8	7.4	
Lisätiedot Suojametsä taloille. Tarvittaessa poistetaan vaarapuita.														

Kuvio	Pinta-ala, ha	Kiinteistön nimi ja tunnus, pääryhmä, kasvupaikka, maalaji, kehitysluokka, saavutettavuus ja metsikön laatu	Puustotiedot											Toimenpidesuunnitelmat kuviolla
			puulaji	ikä, v	tilavuus m ³ /kuvio	m ³ /ha	tukkia, m ³ /ha	kuitua, m ³ /ha	läpimitta, cm	pituus, m	runkoluku, kpl/ha	ppa, m ² /ha	kasvu m ³ /ha/v	
1104	0,4	VUOTIN-JUKURI 425-440-14-10 Metsämaa Tuore kangas, vastaava suo ja mustikkaturvekangas Hienojakoinen kangasmaa 03 - Varttunut kasvatusmetsikkö Talvi	Yhteensä	79	121	275	83	190	21.6	17.6	877	31.6	8.2	Harvennus 2024
			Kuusi	81	92	208	65	141	21.2	17.7	662	23.5	5.8	
			Haapa	66	7	17	0	17	26.1	17.2	38	2.0	0.7	
			Mänty	81	19	43	18	25	23.2	17.7	120	5.1	1.3	
			Hieskoivu	51	3	8	0	7	15.2	14.8	57	1.0	0.4	
Lisätiedot			Alueen osa, jolla olemassa oleva puusto on säilytettävä siten, että sallitaan vain maisemanhoidon kannalta tarpeelliset toimenpiteet.											
1105	0,5	VUOTIN-JUKURI 425-440-14-10 Metsämaa Tuore kangas, vastaava suo ja mustikkaturvekangas Hienojakoinen kangasmaa T2 - Taimikko yli 1,3 m Aina	Yhteensä	8	2	3	0	2.0	1.9	7710	0.8	0.6	Taimikonharvennus 2024	
			Mänty	8	1	1	0	2.8	1.9	700	0.1	0.2		
			Kuusi	8	0	0	0	2.0	1.9	10	0.5	0.0		
			Hieskoivu	8	0	1	0	1.6	1.8	2000	0.1	0.1		
			Paju	8	1	2	0	1.9	1.6	5000	0.1	0.3		
Lisätiedot			Meluvalli.											
1106	0,4	VUOTIN-JUKURI 425-440-14-10 Metsämaa Tuore kangas, vastaava suo ja mustikkaturvekangas Hienojakoinen kangasmaa T2 - Taimikko yli 1,3 m Kesä	Yhteensä	10	54	136	0	119	13.9	10.3	2000	25.6	128.2	Taimikonharvennus 2027
			Mänty	21	19	48	0	44	10.7	7.5	1200	10.6	8.1	
			Hieskoivu	3	35	88	0	75	16.2	12.2	800	15.0	120.1	
Lisätiedot			Metsitetty meluvalli. Altaraivaus tarvittaessa.											

Kuvio	Pinta-ala, ha	Kiinteistön nimi ja tunnus, pääryhmä, kasvupaikka, maalaji, kehitysluokka, saavutettavuus ja metsikön laatu	Puustotiedot											Toimenpidesuunnitelmat kuviolla
			puulaji	ikä, v	tilavuus m ³ /kuvio	m ³ /ha	tukkia, m ³ /ha	kuitua, m ³ /ha	läpimitta, cm	pituus, m	runkoluku, kpl/ha	ppa, m ² /ha	kasvu m ³ /ha/v	
1107	0,1	VUOTIN-JUKURI 425-440-14-10 Metsämaa Tuore kangas, vastaava suo ja mustikkaturvekangas Hienojakoinen kangasmaa 03 - Varttunut kasvatusmetsikkö Kesä	Yhteensä	80	18	190	55	133	21.6	16.1	677	23.7	6.3	
			Kuusi	86	9	95	30	65	22.3	16.7	289	11.3	2.8	
			Haapa	51	1	8	0	8	16.2	13.3	60	1.2	0.5	
			Mänty	81	8	81	25	55	22.3	16.2	263	10.2	2.6	
			Hieskoivu	46	1	6	0	6	14.0	12.3	65	1.0	0.4	
Lisätiedot Äänisuoja metsä. Jätetään lepoon. Tarvittaessa vaarapuiden poisto.														
1108	0,4	VUOTIN-JUKURI 425-440-14-10 Metsämaa Tuore kangas, vastaava suo ja mustikkaturvekangas Hienojakoinen kangasmaa 04 - Uudistuskypsä metsikkö Talvi	Yhteensä	114	87	211	86	124	22.2	16.6	651	25.3	2.8	Harvennus 2030
			Kuusi	116	81	195	79	114	22.1	16.6	603	23.3	2.3	
			Mänty	86	7	16	7	9	23.3	16.2	48	2.0	0.5	
Lisätiedot Vanhoja kuusia pois hakkuussa, että alkaisi luontaisesti uudistumaan. Lähivirkistysalue, jolla ympäristö säilytetään. Alueella sallitaan vain maisemanhoidolliset toimenpiteet.														

Kuvio	Pinta-ala, ha	Kiinteistön nimi ja tunnus, pääryhmä, kasvupaikka, maalaji, kehitysluokka, saavutettavuus ja metsikön laatu	Puustotiedot											Toimenpidesuunnitelmat kuviolla
			puulaji	ikä, v	tilavuus m ³ /kuvio	m ³ /ha	tukkia, m ³ /ha	kuitua, m ³ /ha	läpimitta, cm	pituus, m	runkoluku, kpl/ha	ppa, m ² /ha	kasvu m ³ /ha/v	
1109	0,5	VUOTIN-JUKURI 425-440-14-10 Metsämaa Tuore kangas, vastaava suo ja mustikkaturvekangas Keskikarkea tai karkea kangasmaa 04 - Uudistuskypsä metsikkö Talvi	Yhteensä	113	141	260	128	129	31.3	18.7	428	28.3	3.8	Harvennus 2030
			Hieskoivu	51	3	5	0	5	12.0	10.2	88	1.0	0.3	
			Kuusi	116	124	228	115	112	32.2	19.1	298	24.3	3.1	
			Mänty	106	14	26	13	13	30.1	18.1	42	3.0	0.4	
Lisätiedot Vanhoja kuusia pois hakkuussa, että alkaisi luontaisesti uudistumaan. Lähivirkistysalue, jolla ympäristö säilytetään. Alueella sallitaan vain maisemanhoidolliset toimenpiteet.														
1110	0,3	VUOTIN-JUKURI 425-440-14-10 Metsämaa Tuore kangas, vastaava suo ja mustikkaturvekangas Hienojakoinen kangasmaa 03 - Varttunut kasvatusmetsikkö Kesä	Yhteensä	67	54	188	39	147	19.0	14.8	1857	25.5	7.0	Harvennus 2023
			Kuusi	31	1	5	0	5	4.0	4.2	1000	1.8	0.4	
			Kuusi	81	20	69	21	47	23.3	16.7	193	8.2	2.0	
			Haapa	61	2	8	0	8	22.0	16.7	26	1.0	0.3	
			Mänty	81	16	56	18	38	22.2	16.1	184	7.2	1.6	
			Hieskoivu	46	14	50	0	49	14.3	13.8	454	7.3	2.7	
Lisätiedot Sähkölinjan ja tien väli.														

Kuvio	Pinta-ala, ha	Kiinteistön nimi ja tunnus, pääryhmä, kasvupaikka, maalaji, kehitysluokka, saavutettavuus ja metsikön laatu	Puustotiedot											Toimenpidesuunnitelmat kuviolla
			puulaji	ikä, v	tilavuus m ³ /kuvio	m ³ /ha	tukkia, m ³ /ha	kuitua, m ³ /ha	läpimitta, cm	pituus, m	runkoluku, kpl/ha	ppa, m ² /ha	kasvu m ³ /ha/v	
1111	0,3	VUOTIN-JUKURI 425-440-14-10 Metsämaa Tuore kangas, vastaava suo ja mustikkaturvekangas Keskikarkea tai karkea kangasmaa 04 - Uudistuskypsä metsikkö Talvi	Yhteensä	109	77	252	123	126	28.4	17.9	484	28.3	3.8	Harvennus 2030
			Kuusi	111	69	228	115	111	29.2	18.1	378	25.3	3.2	
			Mänty	101	5	17	9	8	25.2	17.6	41	2.0	0.3	
			Hieskoivu	61	2	7	0	7	14.1	13.7	65	1.0	0.3	
Lisätiedot Vanhoja kuusia pois hakkuussa, että alkaisi luontaisesti uudistumaan. Lähivirkistysalue, jolla ympäristö säilytetään. Alueella sallitaan vain maisemanhoidolliset toimenpiteet.														
1112	0,5	VUOTIN-JUKURI 425-440-14-10 Metsämaa Kuivahko kangas, vastaava suo ja puolukkaturvekangas Keskikarkea tai karkea kangasmaa 03 - Varttunut kasvatusmetsikkö Kesä	Yhteensä	79	106	226	94	128	23.0	16.3	760	28.7	7.1	Harvennus 2030
			Kuusi	86	11	24	10	14	22.3	16.2	79	3.1	0.7	
			Mänty	81	85	182	84	94	24.3	16.7	486	22.5	5.4	
			Hieskoivu	56	10	21	0	20	14.2	13.2	195	3.1	1.0	
Lisätiedot Lievä harvennus. Alikasvos säästetään. Lähivirkistysalue, jolla ympäristö säilytetään. Alueella sallitaan vain maisemanhoidolliset toimenpiteet.														

Kuvio	Pinta-ala, ha	Kiinteistön nimi ja tunnus, pääryhmä, kasvupaikka, maalaji, kehitysluokka, saavutettavuus ja metsikön laatu	Puustotiedot											Toimenpidesuunnitelmat kuviolla
			puulaji	ikä, v	tilavuus m ³ /kuvio	m ³ /ha	tukkia, m ³ /ha	kuitua, m ³ /ha	läpimitta, cm	pituus, m	runkoluku, kpl/ha	ppa, m ² /ha	kasvu m ³ /ha/v	
1115	0,5	VUOTIN-JUKURI 425-440-14-10 Metsämaa Kuivahko kangas, vastaava suo ja puolukkaturvekangas Keskikarkea tai karkea kangasmaa 04 - Uudistuskypsä metsikkö Kesä	Yhteensä	119	111	231	170	58	29.8	18.5	383	26.4	3.1	
			Kuusi	101	9	18	10	8	24.8	17.1	44	2.1	0.3	
			Mänty	121	103	213	160	51	30.2	18.6	339	24.3	2.8	
Lisätiedot Isoa männikkö. Jätetään harvennuksien ulkopuolelle. Lähivirkistysalue, jolla ympäristö säilytetään. Alueella sallitaan vain maisemanhoidolliset toimenpiteet.														
1116	0,4	VUOTIN-JUKURI 425-440-14-10 Metsämaa Tuore kangas, vastaava suo ja mustikkaturvekangas Hienojakoinen kangasmaa 03 - Varttunut kasvatusmetsikkö Kesä	Yhteensä	79	94	264	87	174	22.0	16.3	932	32.7	8.2	Harvennus 2030, Ennakkoraivaus 2030
			Kuusi	86	43	121	43	76	23.2	16.7	336	14.3	3.3	
			Mänty	81	38	107	44	62	23.3	16.7	313	13.3	3.2	
			Hieskoivu	56	13	36	0	36	15.1	14.2	283	5.1	1.7	
Lisätiedot Suojametsä pellolle. Maltillinen harvennus joissa huonokuntoisimmat puut poistetaan.														

Kuvio	Pinta-ala, ha	Kiinteistön nimi ja tunnus, pääryhmä, kasvupaikka, maalaji, kehitysluokka, saavutettavuus ja metsikön laatu	Puustotiedot											Toimenpidesuunnitelmat kuviolla
			puulaji	ikä, v	tilavuus m ³ /kuvio	m ³ /ha	tukkia, m ³ /ha	kuitua, m ³ /ha	läpimitta, cm	pituus, m	runkoluku, kpl/ha	ppa, m ² /ha	kasvu m ³ /ha/v	
1117	0,5	VUOTIN-JUKURI 425-440-14-10 Metsämaa Tuore kangas, vastaava suo ja mustikkaturvekangas Hienojakoinen kangasmaa 04 - Uudistuskypsä metsikkö Aina	Yhteensä	96	130	241	98	141	23.6	16.6	734	29.3	5.3	
			Hieskoivu	56	12	22	0	22	15.2	14.8	170	3.1	1.1	
			Kuusi	106	56	105	53	51	25.2	17.1	244	12.1	1.6	
			Haapa	56	13	25	0	24	20.1	16.8	96	3.0	1.2	
			Mänty	106	48	90	45	43	25.2	16.6	224	11.1	1.4	
Lisätiedot Kapea talojen välikuvio. Vaarapuita pois ja tarvittaessa pyörätien varren harvennus haapojen kohdalta.														
1118	0,5	VUOTIN-JUKURI 425-440-14-10 Metsämaa Tuore kangas, vastaava suo ja mustikkaturvekangas Keskikarkea tai karkea kangasmaa 04 - Uudistuskypsä metsikkö Talvi	Yhteensä	106	120	232	139	91	25.0	17.1	580	28.3	3.2	Harvennus 2030
			Kuusi	106	4	8	3	5	20.1	16.1	32	1.0	0.1	
			Mänty	106	116	225	136	86	25.2	17.1	548	27.3	3.1	
Lisätiedot Puita tontin rajalta ja pyörätien varrelta pois. Muuten maltillinen harvennus. Lähivirkistysalue, jolla ympäristö säilytetään. Alueella sallitaan vain maisemanhoidolliset toimenpiteet.														

Kuvio	Pinta-ala, ha	Kiinteistön nimi ja tunnus, pääryhmä, kasvupaikka, maalaji, kehitysluokka, saavutettavuus ja metsikön laatu	Puustotiedot											Toimenpidesuunnitelmat kuviolla
			puulaji	ikä, v	tilavuus m ³ /kuvio	m ³ /ha	tukkia, m ³ /ha	kuitua, m ³ /ha	läpimitta, cm	pituus, m	runkoluku, kpl/ha	ppa, m ² /ha	kasvu m ³ /ha/v	
1119	0,5	VUOTIN-JUKURI 425-440-14-10 Metsämaa Kuivahko kangas, vastaava suo ja puolukkaturvekangas Keskikarkea tai karkea kangasmaa 03 - Varttunut kasvatusmetsikkö Kesä	Yhteensä	58	83	175	23	149	16.4	14.1	1303	24.8	7.3	Harvennus 2030
			Kuusi	41	2	4	0	4	8.1	6.7	199	1.0	0.3	
			Mänty	61	71	151	23	125	17.3	14.7	878	20.7	5.8	
			Hieskoivu	46	10	20	0	19	13.2	12.8	226	3.1	1.2	
Lisätiedot Virkistysalue. Maltillinen harvennus.														
1120	1,0	VUOTIN-JUKURI 425-440-14-10 Metsämaa Kuivahko kangas, vastaava suo ja puolukkaturvekangas Keskikarkea tai karkea kangasmaa 04 - Uudistuskypsä metsikkö Kesä	Yhteensä	113	261	260	166	91	28.7	18.0	514	30.3	4.5	
			Kuusi	121	18	18	9	9	22.6	18.1	53	2.1	0.3	
			Haapa	61	27	26	0	26	26.1	18.3	57	3.0	1.2	
			Mänty	121	209	209	157	50	30.2	18.1	339	24.2	2.6	
			Hieskoivu	51	7	7	0	7	14.2	13.3	65	1.0	0.4	
Lisätiedot Virkistysaluetta. Jätetään harvennuksen ulkopuolelle. Tontin ja pyörätien varrelta tarvittaessa vaarapuiden poistoa.														
1121	0,3	VUOTIN-JUKURI 425-440-14-10 Metsämaa Tuore kangas, vastaava suo ja mustikkaturvekangas Keskikarkea tai karkea kangasmaa 03 - Varttunut kasvatusmetsikkö Kesä	Yhteensä	85	70	213	84	127	21.1	16.6	762	26.6	6.0	Harvennus 2030
			Kuusi	86	8	24	9	15	22.3	16.2	79	3.1	0.7	
			Mänty	86	59	181	75	104	21.2	16.7	633	22.5	4.9	
			Hieskoivu	51	3	8	0	7	16.2	14.8	50	1.0	0.4	

Kuvio	Pinta-ala, ha	Kiinteistön nimi ja tunnus, pääryhmä, kasvupaikka, maalaji, kehitysluokka, saavutettavuus ja metsikön laatu	Puustotiedot											Toimenpidesuunnitelmat kuviolla
			puulaji	ikä, v	tilavuus m ³ /kuvio	m ³ /ha	tukkia, m ³ /ha	kuitua, m ³ /ha	läpimitta, cm	pituus, m	runkoluku, kpl/ha	ppa, m ² /ha	kasvu m ³ /ha/v	
1124	0,7	VUOTIN-JUKURI 425-440-14-10 Metsämaa Tuore kangas, vastaava suo ja mustikkaturvekangas Hienojakoinen kangasmaa 04 - Uudistuskypsä metsikkö Talvi	Yhteensä	99	159	221	98	121	25.6	17.7	528	25.3	4.4	Harvennus 2030
			Kuusi	106	118	164	83	80	27.2	18.1	315	18.2	2.6	
			Haapa	66	6	8	0	8	20.1	16.3	32	1.0	0.3	
			Mänty	96	22	30	15	15	25.2	17.6	71	3.6	0.7	
			Hieskoivu	66	14	19	0	19	17.1	15.2	110	2.5	0.8	
Lisätiedot Aliskasvos säilytetään harvennuksessa.														
1125	0,5	VUOTIN-JUKURI 425-440-14-10 Metsämaa Tuore kangas, vastaava suo ja mustikkaturvekangas Hienojakoinen kangasmaa 04 - Uudistuskypsä metsikkö Talvi	Yhteensä	92	110	202	71	129	23.7	17.2	584	23.8	4.5	Harvennus 2030
			Kuusi	101	64	117	47	68	24.2	17.6	288	13.2	1.9	
			Haapa	71	4	8	0	8	23.0	16.2	24	1.0	0.3	
			Mänty	91	26	48	24	23	27.3	17.7	96	5.6	1.1	
			Hieskoivu	71	17	30	0	30	17.1	15.2	176	4.0	1.2	
Lisätiedot Puustolle tehdään lievä harvennus. Harvennuksessa säästetään nuorimmat/elinkelpoiset puut. Havupuiden aliskasvos säilytetään. Kuusen taimiryhmiä vapautetaan poistamalla varjostavia isoja puita pois vierestä.														

Kuvio	Pinta-ala, ha	Kiinteistön nimi ja tunnus, pääryhmä, kasvupaikka, maalaji, kehitysluokka, saavutettavuus ja metsikön laatu	Puustotiedot											Toimenpidesuunnitelmat kuviolla
			puulaji	ikä, v	tilavuus m ³ /kuvio	m ³ /ha	tukkia, m ³ /ha	kuitua, m ³ /ha	läpimitta, cm	pituus, m	runkoluku, kpl/ha	ppa, m ² /ha	kasvu m ³ /ha/v	
1126	0,7	VUOTIN-JUKURI 425-440-14-10 Metsämaa Tuore kangas, vastaava suo ja mustikkaturvekangas Hienojakoinen kangasmaa 04 - Uudistuskypsä metsikkö Kesä	Yhteensä	83	132	201	67	133	22.0	16.6	723	24.4	5.5	
			Hieskoivu	56	25	37	0	37	15.2	14.8	283	5.1	1.8	
			Kuusi	91	64	97	40	57	23.2	17.1	265	11.2	2.1	
			Haapa	71	5	8	0	8	20.0	16.2	32	1.0	0.3	
			Mänty	91	39	59	27	31	25.3	17.2	143	7.1	1.3	
Lisätiedot Ei harvennettu. Kapea vyöhyke - jätetään suojametsäksi. Tarvittaessa vaarapuiden poistoja. Kuvio jolla olemassa oleva puusto on säilytettävä siten, että sallitaan vain maisemanhoidan kannalta tarpeelliset toimenpiteet.														
1127	0,2	VUOTIN-JUKURI 425-440-14-10 Metsämaa Tuore kangas, vastaava suo ja mustikkaturvekangas Hienojakoinen kangasmaa 02 - Nuori kasvatusmetsikkö Talvi	Yhteensä	38	14	90	0	80	12.7	10.5	1697	17.1	6.3	Nuoren metsän kunnostus 2027
			Hieskoivu	36	5	34	0	29	9.3	9.3	1079	7.4	2.5	
			Kuusi	31	1	7	0	7	9.3	7.3	236	1.6	0.6	
			Mänty	41	8	49	0	45	16.4	12.3	382	8.1	3.2	
Lisätiedot Kapea suojametsä. Metsurityönä raivata harvemmaksi. Kuvio jolla olemassa oleva puusto on säilytettävä siten, että sallitaan vain maisemanhoidan kannalta tarpeelliset toimenpiteet.														

Kuvio	Pinta-ala, ha	Kiinteistön nimi ja tunnus, pääryhmä, kasvupaikka, maalaji, kehitysluokka, saavutettavuus ja metsikön laatu	Puustotiedot											Toimenpidesuunnitelmat kuviolla
			puulaji	ikä, v	tilavuus m ³ /kuvio	m ³ /ha	tukkia, m ³ /ha	kuitua, m ³ /ha	läpimitta, cm	pituus, m	runkoluku, kpl/ha	ppa, m ² /ha	kasvu m ³ /ha/v	
1128	0,1	VUOTIN-JUKURI 425-440-14-10 Metsämaa Kuivahko kangas, vastaava suo ja puolukkaturvekangas Keskikarkea tai karkea kangasmaa 03 - Varttunut kasvatusmetsikkö Kesä	Yhteensä	71	5	52	18	33	22.5	14.2	185	7.3	2.3	
			Kuusi	71	1	15	2	12	22.4	14.2	53	2.1	0.7	
			Mänty	71	3	37	15	21	22.5	14.2	132	5.2	1.6	
Lisätiedot Kapea pyörätien varsi. Harvennettu 2022.														
1129	1,4	VUOTIN-JUKURI 425-440-14-10 Metsämaa Tuore kangas, vastaava suo ja mustikkaturvekangas Hienojakoinen kangasmaa 04 - Uudistuskypsä metsikkö Talvi	Yhteensä	85	200	145	42	101	20.7	15.8	980	18.7	3.8	
			Kuusi	31	2	1	0	1	3.0	3.1	425	0.3	0.1	
			Kuusi	91	106	76	24	52	21.2	16.1	274	9.7	1.7	
			Mänty	91	63	45	19	26	23.2	16.7	132	5.6	1.0	
			Hieskoivu	61	30	22	0	21	16.2	14.2	149	3.1	1.0	
Lisätiedot Harvennettu 2022. Osin pitänyt jättää tiheäksi asukkaiden toivomuksesta. Tarvittaessa tonttien välialueilla puiden poistoja. Kuvio jolla olemassa oleva puusto on säilytettävä siten, että sallitaan vain maisemanhoidon kannalta tarpeelliset toimenpiteet.														

Kuvio	Pinta-ala, ha	Kiinteistön nimi ja tunnus, pääryhmä, kasvupaikka, maalaji, kehitysluokka, saavutettavuus ja metsikön laatu	Puustotiedot											Toimenpidesuunnitelmat kuviolla
			puulaji	ikä, v	tilavuus m ³ /kuvio	m ³ /ha	tukkia, m ³ /ha	kuitua, m ³ /ha	läpimitta, cm	pituus, m	runkoluku, kpl/ha	ppa, m ² /ha	kasvu m ³ /ha/v	
1130	0,3	VUOTIN-JUKURI 425-440-14-10 Metsämaa Tuore kangas, vastaava suo ja mustikkaturvekangas Hienojakoinen kangasmaa 04 - Uudistuskypsä metsikkö Talvi	Yhteensä	88	48	145	63	80	21.8	16.5	477	17.3	3.6	
			Kuusi	91	43	130	60	69	22.2	16.7	394	15.3	2.9	
			Mänty	81	3	8	4	4	22.3	16.2	26	1.0	0.3	
			Hieskoivu	56	2	7	0	7	15.2	14.3	57	1.0	0.4	
Lisätiedot Harvennettu 2022. Kuvio jolla olemassa oleva puusto on säilytettävä siten, että sallitaan vain maisemanhoidan kannalta tarpeelliset toimenpiteet.														
1131	1,6	VUOTIN-JUKURI 425-440-14-10 Metsämaa Tuore kangas, vastaava suo ja mustikkaturvekangas Hienojakoinen kangasmaa 03 - Varttunut kasvatusmetsikkö Talvi	Yhteensä	75	192	120	26	93	18.2	13.9	1865	17.2	4.0	Taimikonharvennus 2027
			Kuusi	46	13	8	0	8	8.1	6.1	397	2.1	0.5	
			Hieskoivu	16	2	1	0	1	2.0	3.3	955	0.3	0.2	
			Kuusi	86	92	57	15	42	19.2	15.1	265	7.7	1.6	
			Mänty	96	26	16	11	6	30.2	16.6	28	2.0	0.3	
			Hieskoivu	66	59	37	0	37	17.1	14.7	220	5.1	1.4	
Lisätiedot Harvennus tehty 2022. Tiheät nuoret koivuryhmät raivataan harvemmiksi. Kuviolla 10kpl vanhempaa mäntyä, mitkä pitää säilyttää.														
1132	0,3	VUOTIN-JUKURI 425-440-14-10 Metsämaa Tuore kangas, vastaava suo ja mustikkaturvekangas Keskikarkea tai karkea kangasmaa 02 - Nuori kasvatusmetsikkö Talvi	Yhteensä	36	33	107	4	93	15.6	12.2	985	17.8	8.7	
			Kuusi	36	2	6	0	5	13.1	10.8	75	1.0	0.5	
			Mänty	36	26	84	4	73	16.5	12.4	645	13.8	6.8	
			Hieskoivu	36	5	18	0	15	12.0	11.8	265	3.0	1.4	

Kuvio	Pinta-ala, ha	Kiinteistön nimi ja tunnus, pääryhmä, kasvupaikka, maalaji, kehitysluokka, saavutettavuus ja metsikön laatu	Puustotiedot											Toimenpidesuunnitelmat kuviolla
			puulaji	ikä, v	tilavuus m ³ /kuvio	m ³ /ha	tukkia, m ³ /ha	kuitua, m ³ /ha	läpimitta, cm	pituus, m	runkoluku, kpl/ha	ppa, m ² /ha	kasvu m ³ /ha/v	
1136	0,3	VUOTIN-JUKURI 425-440-14-10 Metsämaa Tuore kangas, vastaava suo ja mustikkaturvekangas Hienojakoinen kangasmaa T2 - Taimikko yli 1,3 m Kesä Kehityskelpoinen: tyydyttävä: ylitiheä, hoitamaton	Yhteensä	16	12	42	0		4.9	4.2	8000	11.6	4.4	Taimikonharvennus 2024
			Hieskoivu	16	10	35	0		5.3	4.2	5000	9.5	3.7	
			Paju	16	2	7	0		3.0	4.2	3000	2.1	0.7	
Lisätiedot Kuviolla maavalli.														
1137	0,3	VUOTIN-JUKURI 425-440-14-10 Metsämaa Tuore kangas, vastaava suo ja mustikkaturvekangas Hienojakoinen kangasmaa 04 - Uudistuskypsä metsikkö Kesä	Yhteensä	98	51	174	84	88	23.8	17.0	469	20.3	3.2	
			Kuusi	101	46	158	80	76	24.2	17.1	397	18.3	2.6	
			Mänty	91	3	9	4	4	24.3	17.2	22	1.0	0.2	
			Hieskoivu	56	2	7	0	7	16.2	14.3	50	1.0	0.4	
Lisätiedot Vahaa kuusikkoa. Poistetaan tarvittaessa vaarapuita. Kuviolla muuntaja.														

Kuvio	Pinta-ala, ha	Kiinteistön nimi ja tunnus, pääryhmä, kasvupaikka, maalaji, kehitysluokka, saavutettavuus ja metsikön laatu	Puustotiedot											Toimenpidesuunnitelmat kuviolla
			puulaji	ikä, v	tilavuus m ³ /kuvio	m ³ /ha	tukkia, m ³ /ha	kuitua, m ³ /ha	läpimitta, cm	pituus, m	runkoluku, kpl/ha	ppa, m ² /ha	kasvu m ³ /ha/v	
1138	0,4	VUOTIN-JUKURI 425-440-14-10 Metsämaa Tuore kangas, vastaava suo ja mustikkaturvekangas Hienojakoinen kangasmaa 03 - Varttunut kasvatusmetsikkö Kesä	Yhteensä	81	47	124	49	74	22.9	16.0	412	15.4	4.4	
			Kuusi	86	29	78	36	42	25.3	16.7	183	9.2	2.5	
			Mänty	86	12	32	13	18	21.3	15.7	116	4.1	1.0	
			Hieskoivu	51	5	14	0	14	15.2	13.8	113	2.1	0.9	
Lisätiedot 2022 harvennettu. Tarvittaessa tonttien rajapuiden poistoja.														
1139	0,8	VUOTIN-JUKURI 425-440-14-10 Metsämaa Tuore kangas, vastaava suo ja mustikkaturvekangas Hienojakoinen kangasmaa E1 - Eri-ikäisrakenteinen metsikkö Talvi	Yhteensä	73	90	111	32	77	18.3	13.4	1152	16.1	3.9	Taimikonharvennus 2031
			Kuusi	41	12	15	0	15	8.1	5.1	773	4.0	1.0	
			Kuusi	86	33	40	21	19	22.3	16.2	132	5.1	1.2	
			Mänty	106	14	17	11	6	31.2	17.1	27	2.0	0.3	
			Hieskoivu	71	32	39	0	38	17.1	15.7	220	5.0	1.4	
Lisätiedot Harvennus tehty 2022. Ojanvarren voisi käydä raivaussahalla läpi. Kuviolla säilytettäviä isoja mäntyjä kääntöpaikan lähellä.														

Kuvio	Pinta-ala, ha	Kiinteistön nimi ja tunnus, pääryhmä, kasvupaikka, maalaji, kehitysluokka, saavutettavuus ja metsikön laatu	Puustotiedot											Toimenpidesuunnitelmat kuviolla
			puulaji	ikä, v	tilavuus m ³ /kuvio	m ³ /ha	tukkia, m ³ /ha	kuitua, m ³ /ha	läpimitta, cm	pituus, m	runkoluku, kpl/ha	ppa, m ² /ha	kasvu m ³ /ha/v	
1140	1,1	VUOTIN-JUKURI 425-440-14-10 Metsämaa Tuore kangas, vastaava suo ja mustikkaturvekangas Hienojakoinen kangasmaa 04 - Uudistuskypsä metsikkö Talvi	Yhteensä	66	136	125	4	119	18.5	15.8	663	16.4	5.2	Harvennus 2030
			Kuusi	36	6	5	0	5	11.2	9.3	105	1.0	0.5	
			Haapa	71	17	16	0	16	23.1	16.2	48	2.0	0.6	
			Hieskoivu	68	113	103	4	98	18.3	16.2	510	13.4	4.1	
Lisätiedot Huonoimpia koivuja otetaan pois ja tehdään alla oleville kuusille lisää kasvutilaa.. Isoimmat haavat säästetään.														
1141	0,3	VUOTIN-JUKURI 425-440-14-10 Metsämaa Tuore kangas, vastaava suo ja mustikkaturvekangas Hienojakoinen kangasmaa 04 - Uudistuskypsä metsikkö Talvi	Yhteensä	91	72	209	77	130	21.2	15.5	844	27.5	4.7	Harvennus 2030
			Kuusi	101	51	148	60	86	22.2	15.6	499	19.3	2.2	
			Mänty	81	12	36	17	19	22.3	16.2	118	4.6	1.2	
			Hieskoivu	51	9	25	0	25	14.2	13.8	227	3.6	1.3	
Lisätiedot Talon reuna jätetään harvennuksessa tiheämmäksi. Retkeily-ulkoilualue.														

Kuvio	Pinta- ala, ha	Kiinteistön nimi ja tunnus, pääryhmä, kasvupaikka, maalaji, kehitysluokka, saavutettavuus ja metsikön laatu	Puustotiedot											Toimenpidesuunnitel mat kuviolla
			puulaji	ikä, v	tilavuus m³/kuvio	m³/ha	tukkia, m³/ha	kuitua, m³/ha	läpimitta, cm	pituus, m	runkoluku, kpl/ha	ppa, m²/ha	kasvu m³/ha/v	
1142	0,7	VUOTIN-JUKURI 425- 440-14-10 Metsämaa Tuore kangas, vastaava suo ja mustikkaturvekangas Hienojakoinen kangasmaa E1 - Eri-ikäisrakenteinen metsikkö Kesä Kehityskelpoinen: tydyttävä: aukkoinen, harva, vähäpuustoinen	Yhteensä	39	40	55	0	53	14.2	12.0	815	8.9	4.2	Kuusen istutus 2024, Nuoren metsän kunnostus 2028
			Harmaalepp	31	2	3	0	3	9.6	5.2	200	0.8	0.3	
			Hieskoivu	26	2	2	0	2	6.4	5.2	200	0.6	0.2	
			Kuusi	31	0	0	0	0	6.0	5.2	20	0.1	0.0	
			Hieskoivu	41	36	49	0	48	15.4	13.4	395	7.4	3.7	
		Lisätiedot Aukeahko puistometsä. Voisi täydennysistuttaa eri puulajeilla. Osin nurmikkoa.												
1143	1,5	VUOTIN-JUKURI 425- 440-14-10 Maatalousmaa												
		Lisätiedot Pelto.												

Kuvio	Pinta-ala, ha	Kiinteistön nimi ja tunnus, pääryhmä, kasvupaikka, maalaji, kehitysluokka, saavutettavuus ja metsikön laatu	Puustotiedot											Toimenpidesuunnitelmat kuviolla
			puulaji	ikä, v	tilavuus m ³ /kuvio	m ³ /ha	tukkia, m ³ /ha	kuitua, m ³ /ha	läpimitta, cm	pituus, m	runkoluku, kpl/ha	ppa, m ² /ha	kasvu m ³ /ha/v	
1144	0,7	VUOTIN-JUKURI 425-440-14-10 Metsämaa Lehtomainen kangas, vastaava suo ja ruohoturvekangas Hienojakoinen kangasmaa 03 - Varttunut kasvatusmetsikkö Kesä	Yhteensä	46	89	126	0	122	17.9	15.5	677	16.8	8.0	Harvennus 2033
			Kuusi	41	0	1	0	1	14.6	9.3	10	0.1	0.0	
			Haapa	46	17	25	0	24	20.3	16.4	96	3.1	1.6	
			Hieskoivu	46	72	101	0	98	17.4	15.4	571	13.6	6.4	
Lisätiedot Puisto, suojametsä talolle.														
1144.1	0,3	VUOTIN-JUKURI 425-440-14-10 Metsämaa Lehtomainen kangas, vastaava suo ja ruohoturvekangas Hienojakoinen kangasmaa 02 - Nuori kasvatusmetsikkö Talvi	Yhteensä	36	36	109	0	92	12.4	13.9	1318	15.9	8.1	Harvennus 2033, Nuoren metsän kunnostus 2024
			Hieskoivu	36	36	109	0	92	12.4	13.9	1318	15.9	8.1	
1145	0,1	VUOTIN-JUKURI 425-440-14-10 Metsämaa Tuore kangas, vastaava suo ja mustikkaturvekangas Hienojakoinen kangasmaa 04 - Uudistuskypsä metsikkö Talvi	Yhteensä	66	27	193	4	187	20.1	16.4	787	24.6	7.5	Harvennus 2023
			Haapa	66	6	42	0	41	22.1	17.2	132	5.0	1.7	
			Mänty	71	1	8	4	4	24.3	16.7	22	1.0	0.3	
			Hieskoivu	66	20	143	0	142	19.3	16.2	633	18.6	5.5	
Lisätiedot Leikkipuistoille kaavassa varattualue.														

Kuvio	Pinta-ala, ha	Kiinteistön nimi ja tunnus, pääryhmä, kasvupaikka, maalaji, kehitysluokka, saavutettavuus ja metsikön laatu	Puustotiedot											Toimenpidesuunnitelmat kuviolla
			puulaji	ikä, v	tilavuus m ³ /kuvio	m ³ /ha	tukkia, m ³ /ha	kuitua, m ³ /ha	läpimitta, cm	pituus, m	runkoluku, kpl/ha	ppa, m ² /ha	kasvu m ³ /ha/v	
1146	1,4	VUOTIN-JUKURI 425-440-14-10 Metsämaa Tuore kangas, vastaava suo ja mustikkaturvekangas Hienojakoinen kangasmaa 04 - Uudistuskypsä metsikkö Talvi	Yhteensä	76	300	214	10	202	23.4	17.8	596	25.6	7.1	Harvennus 2023
			Mänty	81	26	19	10	9	24.2	19.2	44	2.0	0.6	
			Hieskoivu	76	274	195	0	193	23.3	17.7	552	23.6	6.5	
Lisätiedot Koirapuisto vieressä. Koirapuiston viereltä erityisesti vanhat koivut pois.														
1147	0,9	VUOTIN-JUKURI 425-440-14-10 Metsämaa Tuore kangas, vastaava suo ja mustikkaturvekangas Hienojakoinen kangasmaa 04 - Uudistuskypsä metsikkö Talvi	Yhteensä	70	215	245	38	205	25.3	18.3	598	28.8	9.1	Harvennus 2023
			Mänty	76	66	76	38	36	27.3	18.2	149	8.7	2.6	
			Hieskoivu	68	149	170	0	168	24.4	18.3	449	20.1	6.5	
1148	0,2	VUOTIN-JUKURI 425-440-14-10 Metsämaa Lehtomainen kangas, vastaava suo ja ruohoturvekangas Hienojakoinen kangasmaa 04 - Uudistuskypsä metsikkö Talvi	Yhteensä	84	45	223	62	159	26.3	17.7	563	26.6	6.0	Harvennus 2023
			Mänty	91	34	168	60	106	29.3	18.2	288	19.4	3.7	
			Hieskoivu	66	11	56	2	53	18.3	16.2	275	7.2	2.3	

Kuvio	Pinta-ala, ha	Kiinteistön nimi ja tunnus, pääryhmä, kasvupaikka, maalaji, kehitysluokka, saavutettavuus ja metsikön laatu	Puustotiedot											Toimenpidesuunnitelmat kuviolla
			puulaji	ikä, v	tilavuus m ³ /kuvio	m ³ /ha	tukkia, m ³ /ha	kuitua, m ³ /ha	läpimitta, cm	pituus, m	runkoluku, kpl/ha	ppa, m ² /ha	kasvu m ³ /ha/v	
1149	0,3	VUOTIN-JUKURI 425-440-14-10 Metsämaa Lehtomainen kangas, vastaava suo ja ruohoturvekangas Hienojakoinen kangasmaa 03 - Varttunut kasvatusmetsikkö Talvi	Yhteensä	48	46	139	0	135	17.2	14.3	980	19.8	7.7	Harvennus 2023
			Haapa	66	6	18	0	17	33.1	18.3	23	2.0	0.7	
			Hieskoivu	46	40	121	0	118	15.4	13.8	957	17.8	7.0	
Lisätiedot Maltillinen harvennus.														
1150	0,4	VUOTIN-JUKURI 425-440-14-10 Metsämaa Lehtomainen kangas, vastaava suo ja ruohoturvekangas Hienojakoinen kangasmaa 03 - Varttunut kasvatusmetsikkö Kesä	Yhteensä	49	36	102	1	97	18.1	15.4	574	13.7	7.7	
			Haapa	23	9	25	0	25	18.8	15.9	149	3.3	3.8	
			Mänty	66	3	7	1	6	23.5	14.2	29	1.0	0.3	
			Hieskoivu	56	24	69	0	67	17.3	15.3	396	9.4	3.6	
Lisätiedot Kuviolla leikkipuisto. Tarvittaessa vaarapuut poistetaan.														

Kuvio	Pinta-ala, ha	Kiinteistön nimi ja tunnus, pääryhmä, kasvupaikka, maalaji, kehitysluokka, saavutettavuus ja metsikön laatu	Puustotiedot											Toimenpidesuunnitelmat kuviolla
			puulaji	ikä, v	tilavuus m ³ /kuvio	m ³ /ha	tukkia, m ³ /ha	kuitua, m ³ /ha	läpimitta, cm	pituus, m	runkoluku, kpl/ha	ppa, m ² /ha	kasvu m ³ /ha/v	
1151	0,3	VUOTIN-JUKURI 425-440-14-10 Metsämaa Lehtomainen kangas, vastaava suo ja ruohoturvekangas Hienojakoinen kangasmaa 03 - Varttunut kasvatusmetsikkö Kesä Kehityskelpoinen: tyydyttävä: aukkoinen, harva, vähäpuustoinen	Yhteensä	46	34	100	0	97	15.4	13.8	790	14.7	6.2	
			Hieskoivu	46	34	100	0	97	15.4	13.8	790	14.7	6.2	
Lisätiedot Kuviolla vesijohtolinja.														
1153	1,7	VUOTIN-JUKURI 425-440-14-10 Metsämaa Lehtomainen kangas, vastaava suo ja ruohoturvekangas Hienojakoinen kangasmaa 04 - Uudistuskypsä metsikkö Kesä	Yhteensä	62	444	260	40	217	23.2	16.3	896	33.0	10.8	Harvennus 2023
			Kuusi	41	37	22	1	20	15.5	13.3	195	3.2	1.4	
			Haapa	66	43	25	0	25	23.0	17.2	87	3.0	1.0	
			Mänty	71	218	128	39	87	28.4	17.2	227	15.4	4.5	
			Hieskoivu	56	147	86	0	85	18.3	15.8	387	11.4	3.9	
Lisätiedot Alikasvos pihlajat ja tuomet säästetään. Lähivirkistysalue.														

Kuvio	Pinta- ala, ha	Kiinteistön nimi ja tunnus, pääryhmä, kasvupaikka, maalaji, kehitysluokka, saavutettavuus ja metsikön laatu	Puustotiedot											Toimenpidesuunnitel mat kuviolla
			puulaji	ikä, v	tilavuus m³/kuvio	m³/ha	tukkia, m³/ha	kuitua, m³/ha	läpimitta, cm	pituus, m	runkoluku, kpl/ha	ppa, m²/ha	kasvu m³/ha/v	
1154	0,3	VUOTIN-JUKURI 425- 440-14-10 Metsämaa Tuore kangas, vastaava suo ja mustikkaturvekangas Hienojakoinen kangasmaa 04 - Uudistuskypsä metsikkö Kesä	Yhteensä	66	51	154	1	152	18.6	15.6	768	20.6	6.0	
			Mänty	66	2	7	1	6	23.5	13.2	24	1.0	0.3	
			Hieskoivu	66	48	147	0	146	18.3	15.7	744	19.6	5.7	
Lisätiedot Vanhaa koivua. Tarvittaessa vaara puiden poistoa. Kaavassa maisemanhoitoalue.														
1155	0,1	VUOTIN-JUKURI 425- 440-14-10 Metsämaa Tuore kangas, vastaava suo ja mustikkaturvekangas Hienojakoinen kangasmaa 03 - Varttunut kasvatusmetsikkö Aina	Yhteensä	63	7	92	32	57	24.6	15.7	300	12.0	4.5	
			Mänty	66	5	70	32	37	27.5	16.3	150	8.9	3.3	
			Hieskoivu	56	2	21	0	21	16.2	13.8	150	3.1	1.2	
Lisätiedot Kaavassa maisemanhoitoalue.														

Kuvio	Pinta-ala, ha	Kiinteistön nimi ja tunnus, pääryhmä, kasvupaikka, maalaji, kehitysluokka, saavutettavuus ja metsikön laatu	Puustotiedot											Toimenpidesuunnitelmat kuviolla
			puulaji	ikä, v	tilavuus m ³ /kuvio	m ³ /ha	tukkia, m ³ /ha	kuitua, m ³ /ha	läpimitta, cm	pituus, m	runkoluku, kpl/ha	ppa, m ² /ha	kasvu m ³ /ha/v	
1156	0,6	VUOTIN-JUKURI 425-440-14-10 Metsämaa Tuore kangas, vastaava suo ja mustikkaturvekangas Hienojakoinen kangasmaa 03 - Varttunut kasvatusmetsikkö Kesä Kehityskelpoinen: tyydyttävä: ylitiheä, hoitamaton	Yhteensä	55	111	193	2	185	15.6	14.1	1500	27.9	7.7	Harvennus 2023
			Kuusi	36	3	5	0	5	13.2	9.3	75	1.0	0.4	
			Mänty	56	5	8	2	6	25.4	15.3	20	1.0	0.4	
			Hieskoivu	56	103	180	0	174	15.3	14.2	1405	25.9	6.9	
Lisätiedot Vieressä ulkoilualue.														
1157	0,5	VUOTIN-JUKURI 425-440-14-10 Metsämaa Tuore kangas, vastaava suo ja mustikkaturvekangas Hienojakoinen kangasmaa 04 - Uudistuskypsä metsikkö Kesä	Yhteensä	79	110	239	77	160	22.2	16.3	778	30.4	16.6	Harvennus 2023
			Kuusi	6	6	13	3	10	19.5	16.4	75	1.7	10.1	
			Mänty	86	94	206	74	130	23.3	16.7	508	25.6	5.6	
			Hieskoivu	61	9	21	0	20	14.2	13.2	195	3.1	0.9	
1158	0,8	VUOTIN-JUKURI 425-440-14-10 Metsämaa Tuore kangas, vastaava suo ja mustikkaturvekangas Hienojakoinen kangasmaa 03 - Varttunut kasvatusmetsikkö Talvi	Yhteensä	74	163	213	44	167	20.8	15.2	928	28.7	7.2	Harvennus 2023
			Mänty	81	108	141	44	96	23.3	15.7	432	18.4	4.2	
			Hieskoivu	61	55	72	0	71	16.3	14.2	496	10.3	3.0	

Kuvio	Pinta-ala, ha	Kiinteistön nimi ja tunnus, pääryhmä, kasvupaikka, maalaji, kehitysluokka, saavutettavuus ja metsikön laatu	Puustotiedot											Toimenpidesuunnitelmat kuviolla
			puulaji	ikä, v	tilavuus m ³ /kuvio	m ³ /ha	tukkia, m ³ /ha	kuitua, m ³ /ha	läpimitta, cm	pituus, m	runkoluku, kpl/ha	ppa, m ² /ha	kasvu m ³ /ha/v	
1159	1,4	VUOTIN-JUKURI 425-440-14-10 Metsämaa Tuore kangas, vastaava suo ja mustikkaturvekangas Hienojakoinen kangasmaa 04 - Uudistuskypsä metsikkö Talvi	Yhteensä	69	376	267	19	245	20.0	15.9	1221	34.9	8.7	Harvennus 2023, Nuoren metsän kunnostus 2024
			Haapa	66	47	33	0	33	27.1	17.2	70	4.0	1.3	
			Mänty	81	85	60	19	41	25.3	17.7	143	7.2	1.8	
			Hieskoivu	66	244	173	0	171	17.2	15.2	1008	23.7	5.6	
Lisätiedot Meluvalli raivataan. Harvennus maltillisena -vanhaa koivua pois. Lähivirkistysalue.														
1161	1,0	VUOTIN-JUKURI 425-440-14-10 Metsämaa Tuore kangas, vastaava suo ja mustikkaturvekangas Hienojakoinen kangasmaa 04 - Uudistuskypsä metsikkö Talvi	Yhteensä	76	243	233	37	194	20.3	16.3	867	29.7	6.9	Harvennus 2023
			Haapa	66	9	9	0	8	23.1	17.8	24	1.0	0.3	
			Mänty	91	108	104	37	66	24.2	17.7	140	12.2	2.2	
			Hieskoivu	66	126	121	0	120	17.3	15.2	703	16.5	4.4	
Lisätiedot Lähivirkistysalue. Harvennuksessa koivuja pois.														

Kuvio	Pinta-ala, ha	Kiinteistön nimi ja tunnus, pääryhmä, kasvupaikka, maalaji, kehitysluokka, saavutettavuus ja metsikön laatu	Puustotiedot											Toimenpidesuunnitelmat kuviolla
			puulaji	ikä, v	tilavuus m ³ /kuvio	m ³ /ha	tukkia, m ³ /ha	kuitua, m ³ /ha	läpimitta, cm	pituus, m	runkoluku, kpl/ha	ppa, m ² /ha	kasvu m ³ /ha/v	
1162	0,6	VUOTIN-JUKURI 425-440-14-10 Metsämaa Lehtomainen kangas, vastaava suo ja ruohoturvekangas Hienojakoinen kangasmaa 03 - Varttunut kasvatusmetsikkö Talvi Kehityskelpoinen: tyydyttävä: aukkoinen, harva, vähäpuustoinen	Yhteensä	53	104	177	3	169	16.9	14.6	1125	24.9	8.4	Harvennus 2024
			Haapa	57	9	16	0	16	20.2	16.3	64	2.0	0.8	
			Mänty	62	10	16	3	13	19.3	16.3	71	2.1	0.7	
			Hieskoivu	52	85	145	0	141	16.3	14.3	990	20.8	6.9	
Lisätiedot Vanhoja puita poistetaan harvennuksessa.														
1163	0,7	VUOTIN-JUKURI 425-440-14-10 Metsämaa Tuore kangas, vastaava suo ja mustikkaturvekangas Hienojakoinen kangasmaa 03 - Varttunut kasvatusmetsikkö Talvi	Yhteensä	73	177	253	56	195	21.7	17.2	840	30.6	8.4	Harvennus 2023
			Haapa	66	6	8	0	8	19.0	17.2	35	1.0	0.3	
			Mänty	76	142	203	54	147	22.3	17.2	629	24.6	6.3	
			Hieskoivu	61	29	42	2	40	19.1	17.3	176	5.0	1.8	
Lisätiedot Kuvion itäreunaan ei tehdä ajouraa(mustavariksia viereisellä kuviolla). Lähivirkistysalue. Pyörätie kulkee kuviolla.														

Kuvio	Pinta-ala, ha	Kiinteistön nimi ja tunnus, pääryhmä, kasvupaikka, maalaji, kehitysluokka, saavutettavuus ja metsikön laatu	Puustotiedot											Toimenpidesuunnitelmat kuviolla
			puulaji	ikä, v	tilavuus m ³ /kuvio	m ³ /ha	tukkia, m ³ /ha	kuitua, m ³ /ha	läpimitta, cm	pituus, m	runkoluku, kpl/ha	ppa, m ² /ha	kasvu m ³ /ha/v	
1164	1,3	VUOTIN-JUKURI 425-440-14-10 Metsämaa Tuore kangas, vastaava suo ja mustikkaturvekangas Turvema 03 - Varttunut kasvatusmetsikkö Talvi	Yhteensä	69	300	238	53	179	18.6	15.9	1157	30.7	7.9	Harvennus 2023
			Haapa	66	10	8	0	8	20.0	16.2	32	1.0	0.3	
			Mänty	71	245	194	53	137	19.3	16.2	842	24.6	6.1	
			Hieskoivu	61	45	36	0	35	15.1	14.2	283	5.1	1.5	
Lisätiedot Kuvion eteläreunaan ei tehdä ajouraa. Viereisellä kuviolla mustavaristen pesimäalue.														
1164.1	0,6	VUOTIN-JUKURI 425-440-14-10 Metsämaa Tuore kangas, vastaava suo ja mustikkaturvekangas Turvema 03 - Varttunut kasvatusmetsikkö Talvi	Yhteensä	69	134	238	53	179	18.6	15.9	1157	30.7	7.9	
			Haapa	66	5	8	0	8	20.0	16.2	32	1.0	0.3	
			Mänty	71	109	194	53	137	19.3	16.2	842	24.6	6.1	
			Hieskoivu	61	20	36	0	35	15.1	14.2	283	5.1	1.5	
Lisätiedot Mustavariksen pesimäalue. Luononsuojelulla rauhoitettu paikka - jätetään luonnontilaan.														
1165	0,7	VUOTIN-JUKURI 425-440-14-10 Metsämaa Tuore kangas, vastaava suo ja mustikkaturvekangas Hienojakoinen kangasmaa 04 - Uudistuskypsä metsikkö Talvi	Yhteensä	90	214	313	58	252	23.9	16.4	975	39.7	6.9	Harvennus 2023
			Haapa	71	16	24	0	24	25.0	16.2	61	3.0	0.8	
			Mänty	106	131	191	58	132	28.2	17.1	269	23.3	2.7	
			Hieskoivu	66	67	98	0	97	16.2	15.2	645	13.4	3.4	
Lisätiedot Lähivirkistysalue. Tiheä metsä.														

Kuvio	Pinta- ala, ha	Kiinteistön nimi ja tunnus, pääryhmä, kasvupaikka, maalaji, kehitysluokka, saavutettavuus ja metsikön laatu	Puustotiedot										Toimenpidesuunnitel mat kuviolla	
			puulaji	ikä, v	tilavuus m³/kuvio	m³/ha	tukkia, m³/ha	kuitua, m³/ha	läpimitta, cm	pituus, m	runkoluku, kpl/ha	ppa, m²/ha		kasvu m³/ha/ v
1166	5,0	VUOTIN-JUKURI 425- 440-14-10 Metsämaa Tuore kangas, vastaava suo ja mustikkaturvekangas Hienojakoinen kangasmaa T2 - Taimikko yli 1,3 m Talvi	Yhteensä	20	20	4	0	0	2.5	4.3	4700	1.6		Taimikonharvennus 2026
			Muu lehtipu	20	5	1	0	0	4.0	4.6	200	0.2		
			Hieskoivu	20	15	3	0	0	2.3	4.2	4500	1.4		
1166. 1	0,4	VUOTIN-JUKURI 425- 440-14-10 Metsämaa Tuore kangas, vastaava suo ja mustikkaturvekangas Hienojakoinen kangasmaa T2 - Taimikko yli 1,3 m Talvi	Yhteensä	20	2	4	0	0	2.5	4.3	4700	1.6		Nuoren metsän kunnostus 2026
			Hieskoivu	20	1	3	0	0	2.3	4.2	4500	1.4		
			Muu lehtipu	20	0	1	0	0	4.0	4.6	200	0.2		
1167	0,5	VUOTIN-JUKURI 425- 440-14-10 Metsämaa Tuore kangas, vastaava suo ja mustikkaturvekangas Hienojakoinen kangasmaa 04 - Uudistuskypsä metsikkö Talvi	Yhteensä	78	86	187	50	135	23.6	17.2	696	23.0		
			Mänty	90	27	58	23	35	30.0	17.0	117	7.0		
			Hieskoivu	65	39	85	0	83	18.0	17.0	477	11.0		
			Kuusi	90	20	44	26	17	27.0	18.0	102	5.0		

Kuvio	Pinta-ala, ha	Kiinteistön nimi ja tunnus, pääryhmä, kasvupaikka, maalaji, kehitysluokka, saavutettavuus ja metsikön laatu	Puustotiedot											Toimenpidesuunnitelmat kuviolla
			puulaji	ikä, v	tilavuus m ³ /kuvio	m ³ /ha	tukkia, m ³ /ha	kuitua, m ³ /ha	läpimitta, cm	pituus, m	runkoluku, kpl/ha	ppa, m ² /ha	kasvu m ³ /ha/v	
1168	1,0	VUOTIN-JUKURI 425-440-14-10 Metsämaa Lehtomainen kangas, vastaava suo ja ruohoturvekangas Hienojakoinen kangasmaa 03 - Varttunut kasvatusmetsikkö Talvi	Yhteensä	69	207	204	50	149	22.4	16.2	714	25.8	7.8	Harvennus 2023, Ennakkoraivaus 2023
			Kuusi	76	28	28	11	16	31.1	18.2	42	3.2	1.0	
			Mänty	71	148	146	39	104	22.3	16.2	473	18.5	5.3	
			Hieskoivu	56	30	30	0	29	16.2	14.8	199	4.1	1.5	
Lisätiedot Osa kuvioista työpaikkaaluetta, osa lähivirkistysaluetta.														
1169	0,2	VUOTIN-JUKURI 425-440-14-10 Metsämaa Lehtomainen kangas, vastaava suo ja ruohoturvekangas Hienojakoinen kangasmaa 03 - Varttunut kasvatusmetsikkö Talvi	Yhteensä	48	24	132	0	128	13.5	11.6	1834	23.3	6.7	
			Harmaalepp	31	1	6	0	6	7.3	5.2	400	1.5	0.5	
			Harmaalepp	51	12	68	0	66	14.3	11.7	777	12.5	3.1	
			Hieskoivu	46	9	47	0	46	13.3	12.8	527	7.3	2.5	
			Raita	51	2	11	0	11	14.0	11.7	130	2.0	0.6	
Lisätiedot Kuviolla leppää ja raitaa. Lahopuuta -jätetään luonnontilaan.														
1170	0,2	VUOTIN-JUKURI 425-440-14-10 Metsämaa Lehtomainen kangas, vastaava suo ja ruohoturvekangas Hienojakoinen kangasmaa 02 - Nuori kasvatusmetsikkö Talvi	Yhteensä	40	21	107	0	91	13.9	12.2	1219	17.2	7.2	Ensiharvennus 2032
			Muu lehtipu	36	2	12	0	10	10.9	8.8	314	2.4	0.9	
			Hieskoivu	41	18	95	0	81	14.4	12.8	905	14.8	6.3	

Kuvio	Pinta-ala, ha	Kiinteistön nimi ja tunnus, pääryhmä, kasvupaikka, maalaji, kehitysluokka, saavutettavuus ja metsikön laatu	Puustotiedot											Toimenpidesuunnitelmat kuviolla
			puulaji	ikä, v	tilavuus m ³ /kuvio	m ³ /ha	tukkia, m ³ /ha	kuitua, m ³ /ha	läpimitta, cm	pituus, m	runkoluku, kpl/ha	ppa, m ² /ha	kasvu m ³ /ha/v	
1171	0,2	VUOTIN-JUKURI 425-440-14-10 Metsämaa Lehtomainen kangas, vastaava suo ja ruohoturvekangas Hienojakoinen kangasmaa 03 - Varttunut kasvatusmetsikkö Talvi	Yhteensä	56	52	215	8	201	20.4	17.8	793	25.9	9.9	Harvennus 2023
			Rauduskoiv	56	52	215	8	201	20.4	17.8	793	25.9	9.9	
1172	0,7	VUOTIN-JUKURI 425-440-14-10 Metsämaa Lehtomainen kangas, vastaava suo ja ruohoturvekangas Hienojakoinen kangasmaa E1 - Eri-ikäisrakenteinen metsikkö Kesä Kehityskelvoton: aukkoinen, harva vähäpuustoinen	Yhteensä	32	24	32	0	31	11.1	10.4	5260	5.5	2.2	Taimikonharvennus 2028
			Paju	21	4	5	0	5	2.2	3.2	5000	1.4	0.7	
			Hieskoivu	36	20	27	0	26	14.2	12.8	260	4.1	1.5	
		Lisätiedot Tien reunalta raivattu pajukkoa pois - yrityksen näkyvyys 8-tielle parempi. Voisi osittain metsittää pajun tilalle havupuuta kasvamaan.												
1173	7,7	VUOTIN-JUKURI 425-440-14-10 Maatalousmaa Ei määritelty												
		Lisätiedot Pelto.												

Kuvio	Pinta-ala, ha	Kiinteistön nimi ja tunnus, pääryhmä, kasvupaikka, maalaji, kehitysluokka, saavutettavuus ja metsikön laatu	Puustotiedot										Toimenpidesuunnitelmat kuviolla
			puulaji	ikä, v	tilavuus m ³ /kuvio	m ³ /ha	tukkia, m ³ /ha	kuitua, m ³ /ha	läpimitta, cm	pituus, m	runkoluku, kpl/ha	ppa, m ² /ha	
1174	1,6	VUOTIN-JUKURI 425-440-14-10 Metsämaa Tuore kangas, vastaava suo ja mustikkaturvekangas Turvemaa 04 - Uudistuskypsä metsikkö Talvi	Yhteensä	67	334	203	9	188	17.6	15.1	1315	29.0	Harvennus 2024
			Hieskoivu	66	308	187	0	181	17.0	15.0	1270	27.0	
			Mänty	80	26	16	9	7	26.0	17.0	45	2.0	
1175	2,1	VUOTIN-JUKURI 425-440-14-10 Maatalousmaa Ei määritelty											
Lisätiedot Pelto, reunoilla jonkin verran puita.													
1176	1,1	VUOTIN-JUKURI 425-440-14-10 Metsämaa Lehtomainen kangas, vastaava suo ja ruohoturvekangas Hienojakoinen kangasmaa 04 - Uudistuskypsä metsikkö Kesä Kehityskelpoinen: tyydyttävä: aukkoisen, harva, vähäpuustoinen	Yhteensä	74	146	136	27	107	21.5	17.2	645	17.0	Harvennus 2024
			Hieskoivu	70	89	83	0	81	17.0	16.5	540	11.0	
			Mänty	80	38	35	18	17	30.0	18.5	68	4.0	
			Kuusi	80	19	18	9	9	29.0	18.5	37	2.0	

Kuvio	Pinta- ala, ha	Kiinteistön nimi ja tunnus, pääryhmä, kasvupaikka, maalaji, kehitysluokka, saavutettavuus ja metsikön laatu	Puustotiedot										Toimenpidesuunnitel mat kuviolla	
			puulaji	ikä, v	tilavuus m³/kuvio	m³/ha	tukkia, m³/ha	kuitua, m³/ha	läpimitta, cm	pituus, m	runkoluku, kpl/ha	ppa, m²/ha		kasvu m³/ha/v
1180	0,4	VUOTIN-JUKURI 425- 440-14-10 Metsämaa Lehtomainen kangas, vastaava suo ja ruohoturvekangas Hienojakoinen kangasmaa 04 - Uudistuskypsä metsikkö Kesä	Yhteensä	66	82	195	21	168	17.9	14.7	1444	28.0	Harvennus 2024	
			Hieskoivu	65	54	130	0	125	15.0	14.0	1261	20.0		
			Mänty	70	27	65	21	43	25.0	16.5	183	8.0		
1181	1,3	VUOTIN-JUKURI 425- 440-14-10 Metsämaa Tuore kangas, vastaava suo ja mustikkaturvekangas Hienojakoinen lajittunut maalaji 03 - Varttunut kasvatusmetsikkö Talvi	Yhteensä	58	164	128	16	109	20.5	15.9	572	16.6	6.4	Harvennus 2033
			Mänty	61	77	60	16	43	25.4	17.3	143	7.3	2.9	
			Hieskoivu	56	77	60	0	58	16.3	14.8	397	8.3	3.1	
			Haapa	56	10	8	0	8	20.3	15.3	32	1.0	0.4	
Lisätiedot Harvennettu 2021.														
1182	1,2	VUOTIN-JUKURI 425- 440-14-10 Metsämaa Tuore kangas, vastaava suo ja mustikkaturvekangas Hienojakoinen lajittunut maalaji 03 - Varttunut kasvatusmetsikkö Talvi	Yhteensä	68	226	191	66	121	22.8	17.7	598	22.7	7.7	Harvennus 2033
			Mänty	71	179	151	63	86	24.3	18.3	375	17.5	5.7	
			Hieskoivu	51	36	31	0	30	16.2	15.3	199	4.1	1.7	
			Kuusi	81	11	9	3	6	23.8	17.2	24	1.1	0.3	
Lisätiedot 2021 harvennettu. Lähivirkistysalue.														

Kuvio	Pinta-ala, ha	Kiinteistön nimi ja tunnus, pääryhmä, kasvupaikka, maalaji, kehitysluokka, saavutettavuus ja metsikön laatu	Puustotiedot											Toimenpidesuunnitelmat kuviolla
			puulaji	ikä, v	tilavuus m ³ /kuvio	m ³ /ha	tukkia, m ³ /ha	kuitua, m ³ /ha	läpimitta, cm	pituus, m	runkoluku, kpl/ha	ppa, m ² /ha	kasvu m ³ /ha/v	
1185	0,2	VUOTIN-JUKURI 425-440-14-10 Metsämaa Tuore kangas, vastaava suo ja mustikkaturvekangas Hienojakoinen kangasmaa 03 - Varttunut kasvatusmetsikkö Talvi	Yhteensä	76	21	136	50	85	21.2	15.7	918	17.7	4.8	
			Kuusi	31	0	1	0	1	3.0	3.1	425	0.3	0.1	
			Mänty	76	15	97	40	56	22.3	16.2	316	12.3	3.4	
			Kuusi	86	5	31	10	21	20.3	15.2	127	4.1	0.9	
			Hieskoivu	56	1	8	0	7	16.2	14.8	50	1.0	0.4	
		Lisätiedot Harvennettu 2022.												
1186	0,5	VUOTIN-JUKURI 425-440-14-10 Metsämaa Tuore kangas, vastaava suo ja mustikkaturvekangas Hienojakoinen kangasmaa 03 - Varttunut kasvatusmetsikkö Kesä	Yhteensä	80	80	153	54	97	18.2	15.2	797	20.5	4.7	
			Mänty	81	4	9	3	5	22.3	17.2	26	1.0	0.3	
			Kuusi	81	72	138	51	85	18.2	15.2	706	18.5	4.1	
			Hieskoivu	61	4	7	0	7	14.1	13.2	65	1.0	0.3	
		Lisätiedot 2022 harvennettu.												

Kuvio	Pinta-ala, ha	Kiinteistön nimi ja tunnus, pääryhmä, kasvupaikka, maalaji, kehitysluokka, saavutettavuus ja metsikön laatu	Puustotiedot											Toimenpidesuunnitelmat kuviolla
			puulaji	ikä, v	tilavuus m ³ /kuvio	m ³ /ha	tukkia, m ³ /ha	kuitua, m ³ /ha	läpimitta, cm	pituus, m	runkoluku, kpl/ha	ppa, m ² /ha	kasvu m ³ /ha/v	
1187.1	3,5	VUOTIN-JUKURI 425-440-14-10 Metsämaa Tuore kangas, vastaava suo ja mustikkaturvekangas Hienojakoinen kangasmaa 03 - Varttunut kasvatusmetsikkö Talvi	Yhteensä	60	579	165	31	130	18.8	16.6	828	20.6	7.7	Harvennus 2033
			Mänty	67	251	71	16	54	22.3	18.3	211	8.2	2.9	
			Kuusi	67	57	16	4	12	19.3	16.2	71	2.1	0.7	
			Hieskoivu	52	162	46	0	45	14.3	15.3	389	6.2	2.4	
			Lehtikuusi	52	108	31	12	19	18.2	15.3	157	4.1	1.7	
		Lisätiedot Lähivirkistysalue.												
1187.3	0,1	VUOTIN-JUKURI 425-440-14-10 Metsämaa Tuore kangas, vastaava suo ja mustikkaturvekangas Hienojakoinen kangasmaa A0 - Aukea Talvi Kehityskelvoton: aukkoinen, harva vähäpuustoinen												Taimikonharvennus 2032
			Lisätiedot Tarvittaessa raivaus.											

Kuvio	Pinta-ala, ha	Kiinteistön nimi ja tunnus, pääryhmä, kasvupaikka, maalaji, kehitysluokka, saavutettavuus ja metsikön laatu	Puustotiedot											Toimenpidesuunnitelmat kuviolla
			puulaji	ikä, v	tilavuus m³/kuvio	m³/ha	tukkia, m³/ha	kuitua, m³/ha	läpimitta, cm	pituus, m	runkoluku, kpl/ha	ppa, m²/ha	kasvu m³/ha/v	
1187.6	0,1	VUOTIN-JUKURI 425-440-14-10 Metsämaa Tuore kangas, vastaava suo ja mustikkaturvekangas Hienojakoinen kangasmaa 03 - Varttunut kasvatusmetsikkö Talvi	Yhteensä	62	2	13	3	10	21.0	17.4	50	1.5	0.7	
			Mänty	66	1	10	3	6	22.3	17.8	30	1.1	0.5	
			Hieskoivu	51	0	3	0	3	17.4	16.4	20	0.4	0.2	
1187.7	0,5	VUOTIN-JUKURI 425-440-14-10 Metsämaa Tuore kangas, vastaava suo ja mustikkaturvekangas Hienojakoinen kangasmaa 03 - Varttunut kasvatusmetsikkö Talvi	Yhteensä	69	82	157	45	108	19.7	16.9	622	18.6	6.2	
			Mänty	71	9	17	6	11	20.3	17.2	64	2.1	0.7	
			Kuusi	71	65	125	40	83	20.3	17.2	445	14.4	4.7	
			Hieskoivu	51	8	15	0	14	15.2	14.3	113	2.1	0.8	
1187.9	0,1	VUOTIN-JUKURI 425-440-14-10 Metsämaa Tuore kangas, vastaava suo ja mustikkaturvekangas Hienojakoinen kangasmaa 03 - Varttunut kasvatusmetsikkö Talvi	Yhteensä	61	4	47	17	29	20.6	15.1	1148	6.2	2.2	Taimikonharvennus 2030
			Paju	26	0	2	0	2	3.1	3.1	1000	0.6	0.2	
			Mänty	66	4	40	17	23	23.4	16.8	115	5.0	1.8	
			Hieskoivu	51	0	4	0	4	15.2	13.3	33	0.6	0.2	

Kuvio	Pinta-ala, ha	Kiinteistön nimi ja tunnus, pääryhmä, kasvupaikka, maalaji, kehitysluokka, saavutettavuus ja metsikön laatu	Puustotiedot											Toimenpidesuunnitelmat kuviolla
			puulaji	ikä, v	tilavuus m ³ /kuvio	m ³ /ha	tukkia, m ³ /ha	kuitua, m ³ /ha	läpimitta, cm	pituus, m	runkoluku, kpl/ha	ppa, m ² /ha	kasvu m ³ /ha/v	
1188.1	0,8	VUOTIN-JUKURI 425-440-14-10 Metsämaa Tuore kangas, vastaava suo ja mustikkaturvekangas Hienojakoinen kangasmaa E1 - Eri-ikäisrakenteinen metsikkö Talvi Kehityskelpoinen: tyydyttävä: aukkoinen, harva, vähäpuustoinen	Yhteensä	61	2	2	0	2	21.9	15.1	20	0.3	0.1	
			Mänty	66	1	2	0	2	25.8	16.3	10	0.2	0.1	
			Hieskoivu	51	1	1	0	1	14.0	12.8	10	0.1	0.0	
Lisätiedot Tarvittaessa raivaus, jos alta nousee luontaista puustoa. Lähivirkistysalue.														
1189	0,1	VUOTIN-JUKURI 425-440-14-10 Metsämaa Lehtomainen kangas, vastaava suo ja ruohoturvekangas Hienojakoinen kangasmaa 03 - Varttunut kasvatusmetsikkö Kesä	Yhteensä	61	14	102	1	100	15.5	14.2	804	14.5	4.6	
			Kuusi	61	3	22	1	22	19.4	14.2	106	3.1	1.1	
			Hieskoivu	61	10	72	0	72	14.3	14.2	648	10.4	3.2	
			Haapa	61	1	7	0	7	16.2	14.2	50	1.0	0.3	
Lisätiedot Poistetaan vanhimmat vaarapuut pois.														

Kuvio	Pinta- ala, ha	Kiinteistön nimi ja tunnus, pääryhmä, kasvupaikka, maalaji, kehitysluokka, saavutettavuus ja metsikön laatu	Puustotiedot											Toimenpidesuunnitel mat kuviolla
			puulaji	ikä, v	tilavuus m³/kuvio	m³/ha	tukkia, m³/ha	kuitua, m³/ha	läpimitta, cm	pituus, m	runkoluku, kpl/ha	ppa, m²/ha	kasvu m³/ha/v	
1190	0,8	VUOTIN-JUKURI 425- 440-14-10 Metsämaa Tuore kangas, vastaava suo ja mustikkaturvekangas Hienojakoinen kangasmaa 03 - Varttunut kasvatusmetsikkö Kesä	Yhteensä	46	56	70	0	68	14.4	13.3	648	10.6	4.9	
			Hieskoivu	46	56	70	0	68	14.4	13.3	648	10.6	4.9	
Lisätiedot Tien vieressä puurivi. Huonokuntoiset puut poistetaan tarvittaessa.														
1191	0,2	VUOTIN-JUKURI 425- 440-14-10 Metsämaa Tuore kangas, vastaava suo ja mustikkaturvekangas Hienojakoinen kangasmaa 03 - Varttunut kasvatusmetsikkö Talvi Kehityskelpoinen: tydyttävä: ylitiheä, hoitamaton	Yhteensä	56	24	158	0	154	15.3	14.2	1238	22.8	6.6	Harvennus 2023
			Hieskoivu	56	24	158	0	154	15.3	14.2	1238	22.8	6.6	

Kuvio	Pinta-ala, ha	Kiinteistön nimi ja tunnus, pääryhmä, kasvupaikka, maalaji, kehitysluokka, saavutettavuus ja metsikön laatu	Puustotiedot											Toimenpidesuunnitelmat kuviolla
			puulaji	ikä, v	tilavuus m ³ /kuvio	m ³ /ha	tukkia, m ³ /ha	kuitua, m ³ /ha	läpimitta, cm	pituus, m	runkoluku, kpl/ha	ppa, m ² /ha	kasvu m ³ /ha/v	
1192	0,7	VUOTIN-JUKURI 425-440-14-10 Metsämaa Lehtomainen kangas, vastaava suo ja ruohoturvekangas Hienojakoinen kangasmaa 02 - Nuori kasvatusmetsikkö Talvi Kehityskelpoinen: tyydyttävä: ylitiheä, hoitamaton	Yhteensä	41	52	80	0	68	13.2	12.1	1245	12.8	5.3	
			Paju	26	1	1	0	1	4.6	3.1	250	0.3	0.1	
			Hieskoivu	41	51	79	0	67	13.4	12.3	995	12.5	5.2	
Lisätiedot Luonnon monimuotoisuuden kannalta erityisen tärkeä alue. Temmesjoen lehtomainen ranta ja jokipajun esiintymisalue. Rantavyöhykkeen puusto säilyttää luonnonmukaisena.														
1193	0,4	VUOTIN-JUKURI 425-440-14-10 Metsämaa Tuore kangas, vastaava suo ja mustikkaturvekangas Hienojakoinen kangasmaa 03 - Varttunut kasvatusmetsikkö Talvi Kehityskelpoinen: tyydyttävä: ylitiheä, hoitamaton	Yhteensä	59	74	199	13	182	17.2	15.3	1221	26.9	8.2	Harvennus 2026
			Hieskoivu	56	44	118	0	115	15.3	14.7	902	16.6	5.0	
			Mänty	66	27	73	13	59	20.3	16.2	287	9.3	2.8	
			Haapa	56	3	8	0	8	20.1	16.3	32	1.0	0.4	
Lisätiedot Päiväkoti vieressä.														

Kuvio	Pinta- ala, ha	Kiinteistön nimi ja tunnus, pääryhmä, kasvupaikka, maalaji, kehitysluokka, saavutettavuus ja metsikön laatu	Puustotiedot											Toimenpidesuunnitel mat kuviolla
			puulaji	ikä, v	tilavuus m³/kuvio	m³/ha	tukkia, m³/ha	kuitua, m³/ha	läpimitta, cm	pituus, m	runkoluku, kpl/ha	ppa, m²/ha	kasvu m³/ha/v	
1194	0,7	VUOTIN-JUKURI 425- 440-14-10 Metsämaa Tuore kangas, vastaava suo ja mustikkaturvekangas Hienojakoinen kangasmaa 03 - Varttunut kasvatusmetsikkö Talvi	Yhteensä	56	101	142	4	134	16.8	14.4	930	20.1	6.6	Harvennus 2027
			Hieskoivu	56	88	123	0	119	16.3	14.3	842	17.6	5.7	
			Mänty	66	6	8	4	4	20.3	15.2	32	1.0	0.3	
			Kuusi	66	3	4	1	3	20.3	16.2	24	0.5	0.2	
			Haapa	51	6	8	0	8	20.3	15.3	32	1.0	0.4	
Lisätiedot Heikkokuntoiset koivut poistetaan harvennuksessa.														
1195	0,4	VUOTIN-JUKURI 425- 440-14-10 Metsämaa Tuore kangas, vastaava suo ja mustikkaturvekangas Hienojakoinen kangasmaa 03 - Varttunut kasvatusmetsikkö Talvi	Yhteensä	56	63	164	1	158	18.6	15.8	825	21.6	7.7	Harvennus 2027
			Hieskoivu	56	57	149	0	144	18.3	15.8	744	19.7	7.0	
			Mänty	66	3	7	1	6	17.4	14.2	40	0.9	0.3	
			Haapa	56	3	8	0	8	25.1	17.3	41	1.0	0.4	
Lisätiedot Leikkipuiston läheltä heikkokuntoisia koivuja pois.														

Kuvio	Pinta-ala, ha	Kiinteistön nimi ja tunnus, pääryhmä, kasvupaikka, maalaji, kehitysluokka, saavutettavuus ja metsikön laatu	Puustotiedot											Toimenpidesuunnitelmat kuviolla
			puulaji	ikä, v	tilavuus m ³ /kuvio	m ³ /ha	tukkia, m ³ /ha	kuitua, m ³ /ha	läpimitta, cm	pituus, m	runkoluku, kpl/ha	ppa, m ² /ha	kasvu m ³ /ha/v	
1196	0,6	VUOTIN-JUKURI 425-440-14-10 Metsämaa Tuore kangas, vastaava suo ja mustikkaturvekangas Hienojakoinen kangasmaa 04 - Uudistuskypsä metsikkö Talvi	Yhteensä	61	100	170	1	168	18.4	16.3	831	22.0	7.1	Harvennus 2033
			Hieskoivu	61	99	167	0	166	18.3	16.3	823	21.7	7.0	
			Mänty	66	1	2	0	1	22.6	16.2	5	0.2	0.1	
			Kuusi	66	0	1	0	1	22.0	15.2	3	0.1	0.0	
Lisätiedot Suojametsä. Harvenuksessa huonokuntoiset pois.														
1197	0,7	VUOTIN-JUKURI 425-440-14-10 Metsämaa Tuore kangas, vastaava suo ja mustikkaturvekangas Hienojakoinen kangasmaa 03 - Varttunut kasvatusmetsikkö Kesä	Yhteensä	73	87	121	26	93	23.2	15.2	501	16.4		Harvennus 2024
			Kuusi	81	30	41	13	28	26.4	16.2	108	5.1		
			Hieskoivu	66	26	36	0	35	17.2	15.3	253	5.1		
			Mänty	71	32	44	14	30	25.4	14.2	140	6.2		
Lisätiedot Puistometsä. Tarvittaessa huonokuntoisia koivuja poistetaan.														

Kuvio	Pinta-ala, ha	Kiinteistön nimi ja tunnus, pääryhmä, kasvupaikka, maalaji, kehitysluokka, saavutettavuus ja metsikön laatu	Puustotiedot											Toimenpidesuunnitelmat kuviolla
			puulaji	ikä, v	tilavuus m ³ /kuvio	m ³ /ha	tukkia, m ³ /ha	kuitua, m ³ /ha	läpimitta, cm	pituus, m	runkoluku, kpl/ha	ppa, m ² /ha	kasvu m ³ /ha/v	
1198	0,7	VUOTIN-JUKURI 425-440-14-10 Kitumaa Tuore kangas, vastaava suo ja mustikkaturvekangas Hienojakoinen kangasmaa Talvi Ei määritelty	Yhteensä	35	4	5	0	3	7.0	6.0	582	1.5		
			Hieskoivu	35	1	2	0	1	7.0	6.0	187	0.5		
			Harmaalepp	35	2	3	0	2	7.0	6.0	395	1.0		
Erityispiirteet Maankohoamisrannikko														
1200	0,4	VUOTIN-JUKURI 425-440-14-10 Metsämaa Tuore kangas, vastaava suo ja mustikkaturvekangas Hienojakoinen kangasmaa A0 - Aukea Kesä												
Lisätiedot Jokivarsi. Metsitty itsestään.														

Kuvio	Pinta- ala, ha	Kiinteistön nimi ja tunnus, pääryhmä, kasvupaikka, maalaji, kehitysluokka, saavutettavuus ja metsikön laatu	Puustotiedot										Toimenpidesuunnitel mat kuviolla
			puulaji	ikä, v	tilavuus m³/kuvio	m³/ha	tukkia, m³/ha	kuitua, m³/ha	läpimitta, cm	pituus, m	runkoluku, kpl/ha	ppa, m²/ha	
1201	0,6	VUOTIN-JUKURI 425- 440-14-10 Metsämaa Tuore kangas, vastaava suo ja mustikkaturvekangas Hienojakoinen kangasmaa 02 - Nuori kasvatusmetsikkö Kesä Kehityskelpoinen: tydyttävä: ylitieheä, hoitamaton	Yhteensä	45	73	126	0	109	11.3	11.5	2802	23.0	Ensiharvennus 2028
			Muu lehtipu	45	11	18	0	17	13.0	9.0	376	4.0	
			Hieskoivu	45	63	108	0	92	11.0	12.0	2426	19.0	
Lisätiedot Energiapuuta korjattavissa. Itäosa kuviosta märempää.													
1202	1,0	VUOTIN-JUKURI 425- 440-14-10 Kitumaa Tuore kangas, vastaava suo ja mustikkaturvekangas Turvemaa Talvi Ei määritelty	Yhteensä	45	14	14	0	4	5.0	4.0	4000	5.7	
			Paju	45	14	14	0	4	5.0	4.0	4000	5.7	
1203	0,3	VUOTIN-JUKURI 425- 440-14-10 Metsämaa Tuore kangas, vastaava suo ja mustikkaturvekangas Turvemaa 03 - Varttunut kasvatusmetsikkö Talvi	Yhteensä	57	39	128	0	113	12.0	13.0	2191	21.0	
			Hieskoivu	57	39	128	0	113	12.0	13.0	2191	21.0	
Lisätiedot Lepo.													

Kuvio	Pinta-ala, ha	Kiinteistön nimi ja tunnus, pääryhmä, kasvupaikka, maalaji, kehitysluokka, saavutettavuus ja metsikön laatu	Puustotiedot											Toimenpidesuunnitelmat kuviolla
			puulaji	ikä, v	tilavuus m ³ /kuvio	m ³ /ha	tukkia, m ³ /ha	kuitua, m ³ /ha	läpimitta, cm	pituus, m	runkoluku, kpl/ha	ppa, m ² /ha	kasvu m ³ /ha/v	
1208	1,6	MERKKIKUNTA 425-402-507-3 Metsämaa Tuore kangas, vastaava suo ja mustikkaturvekangas Hienojakoinen kangasmaa 02 - Nuori kasvatusmetsikkö Talvi	Yhteensä	19	204	126	0	94	10.3	9.1	5094	27.0	15.5	Ensiharvennus 2026
			Kuusi	20	148	91	0	79	12.0	9.8	1892	18.0	10.6	
			Hieskoivu	17	56	35	0	16	7.0	7.6	3202	9.0	4.9	
Lisätiedot Kauriin elinympäristö. Vanha pelto.														
1209	2,0	MERKKIKUNTA 425-402-507-3 Metsämaa Tuore kangas, vastaava suo ja mustikkaturvekangas Hienojakoinen kangasmaa 03 - Varttunut kasvatusmetsikkö Talvi	Yhteensä	62	291	148	2	141	15.0	13.2	1500	24.0	4.1	Harvennus 2026, Kunnostusojitus 2026
			Hieskoivu	62	291	148	2	141	15.0	13.2	1500	24.0	4.1	
Lisätiedot Vanha pelto. Raivauspuusto jätettävänä verhopuustoksi. Kauriin elinympäristö.														

Kuvio	Pinta-ala, ha	Kiinteistön nimi ja tunnus, pääryhmä, kasvupaikka, maalaji, kehitysluokka, saavutettavuus ja metsikön laatu	Puustotiedot											Toimenpidesuunnitelmat kuviolla
			puulaji	ikä, v	tilavuus m ³ /kuvio	m ³ /ha	tukkia, m ³ /ha	kuitua, m ³ /ha	läpimitta, cm	pituus, m	runkoluku, kpl/ha	ppa, m ² /ha	kasvu m ³ /ha/v	
1210	1,7	MERKKIKUNTA 425-402-507-3 Metsämaa Tuore kangas, vastaava suo ja mustikkaturvekangas Hienojakoinen kangasmaa 02 - Nuori kasvatusmetsikkö Talvi	Yhteensä	45	147	88	0	82	13.0	11.6	1410	16.0	4.2	Harvennus 2026, Kunnostusojitus 2026
			Hieskoivu	45	147	88	0	82	13.0	11.6	1410	16.0	4.2	
Lisätiedot Pystyyin lahoavaa koivua vanhan pellon srakaojien varsilla.														
1211	1,7	MERKKIKUNTA 425-402-507-3 Metsämaa Tuore kangas, vastaava suo ja mustikkaturvekangas Hienojakoinen kangasmaa T2 - Taimikko yli 1,3 m Talvi	Yhteensä	18	19	11	0	0	4.0	5.2	4000	3.6	5.0	
			Hieskoivu	18	19	11	0	0	4.0	5.2	4000	3.6	5.0	
Lisätiedot Kasvatetaan koivu energiapuukokoon ja harvennetaan sitten.														

Kuvio	Pinta-ala, ha	Kiinteistön nimi ja tunnus, pääryhmä, kasvupaikka, maalaji, kehitysluokka, saavutettavuus ja metsikön laatu	Puustotiedot											Toimenpidesuunnitelmat kuviolla
			puulaji	ikä, v	tilavuus m³/kuvio	m³/ha	tukkia, m³/ha	kuitua, m³/ha	läpimitta, cm	pituus, m	runkoluku, kpl/ha	ppa, m²/ha	kasvu m³/ha/v	
1212	1,3	MERKKIKUNTA 425-402-507-3 Metsämaa Tuore kangas, vastaava suo ja mustikkaturvekangas Hienojakoinen kangasmaa 02 - Nuori kasvatusmetsikkö Talvi	Yhteensä	55	137	102	0	96	13.0	10.8	1743	20.0	5.6	
			Hieskoivu	55	137	102	0	96	13.0	10.8	1743	20.0	5.6	
Lisätiedot Raivauspuusto jätettävänä verhopuustoksi.														
1213	0,7	MERKKIKUNTA 425-402-507-3 Metsämaa Tuore kangas, vastaava suo ja mustikkaturvekangas Hienojakoinen kangasmaa 02 - Nuori kasvatusmetsikkö Talvi	Yhteensä	24	109	147	0	138	12.9	10.6	2389	27.0	13.5	Ensiharvennus 2026
			Mänty	25	8	11	0	10	12.0	10.5	233	2.0	1.0	
			Kuusi	24	101	136	0	128	13.0	10.6	2156	25.0	12.5	
1214	2,8	MERKKIKUNTA 425-402-507-3 Metsämaa Tuore kangas, vastaava suo ja mustikkaturvekangas Hienojakoinen kangasmaa 03 - Varttunut kasvatusmetsikkö Talvi	Yhteensä	54	175	63	3	57	15.1	12.2	784	11.0	3.0	
			Mänty	66	18	7	3	4	26.0	14.6	23	1.0	0.3	
			Hieskoivu	53	157	56	0	54	14.0	12.0	761	10.0	2.7	
Lisätiedot Raivauspuusto jätettävänä verhopuustoksi. Vanha pelto.														

Kuvio	Pinta-ala, ha	Kiinteistön nimi ja tunnus, pääryhmä, kasvupaikka, maalaji, kehitysluokka, saavutettavuus ja metsikön laatu	Puustotiedot											Toimenpidesuunnitelmat kuviolla
			puulaji	ikä, v	tilavuus m ³ /kuvio	m ³ /ha	tukkia, m ³ /ha	kuitua, m ³ /ha	läpimitta, cm	pituus, m	runkoluku, kpl/ha	ppa, m ² /ha	kasvu m ³ /ha/v	
1215	1,5	MERKKIKUNTA 425-402-507-3 Metsämaa Tuore kangas, vastaava suo ja mustikkaturvekangas Hienojakoinen kangasmaa 04 - Uudistuskypsä metsikkö Talvi	Yhteensä	62	252	166	27	135	19.6	15.6	939	23.0	3.5	Harvennus 2026
			Mänty	77	69	45	24	21	27.0	16.0	121	6.0	0.9	
			Hieskoivu	57	183	121	3	114	17.0	15.4	818	17.0	2.6	
Lisätiedot Raivauspuusto jätettävänä verhopuustoksi.														
1216	1,6	MERKKIKUNTA 425-402-507-3 Metsämaa Tuore kangas, vastaava suo ja mustikkaturvekangas Hienojakoinen kangasmaa 02 - Nuori kasvatusmetsikkö Talvi Kehityskelpoinen: tyydyttävä: aukkoinen, harva, vähäpuustoinen	Yhteensä	33	149	91	0	77	12.0	10.2	3216	19.0	6.8	Nuoren metsän kunnostus 2022
			Hieskoivu	33	149	91	0	77	12.0	10.2	3216	19.0	6.8	

Kuvio	Pinta-ala, ha	Kiinteistön nimi ja tunnus, pääryhmä, kasvupaikka, maalaji, kehitysluokka, saavutettavuus ja metsikön laatu	Puustotiedot											Toimenpidesuunnitelmat kuviolla
			puulaji	ikä, v	tilavuus m ³ /kuvio	m ³ /ha	tukkia, m ³ /ha	kuitua, m ³ /ha	läpimitta, cm	pituus, m	runkoluku, kpl/ha	ppa, m ² /ha	kasvu m ³ /ha/v	
1217	3,8	KESKIOJA 425-404-4-11 Metsämaa Tuore kangas, vastaava suo ja mustikkaturvekangas Hienojakoinen kangasmaa 02 - Nuori kasvatusmetsikkö Kesä	Yhteensä	48	271	72	8	60	14.8	10.6	1514	14.2	4.8	Taimikonharvennus 2024
			Mänty	10	2	1	0	0	3.0	2.8	400	0.2	0.5	
			Hieskoivu	45	212	56	0	53	13.0	9.8	1072	12.0	3.7	
			Mänty	70	56	15	8	7	27.0	16.0	42	2.0	0.6	
Erityispiirteet Merkitystä lähimmäisessä														
Lisätiedot Jnk verran luontaista mäntyalikasvosta.														
1217.1	0,7	KESKIOJA 425-404-4-11 Tontti												
Ei määritelty														
Lisätiedot Päiväkoti														
1218	1,8	MIKKOSENKARI 425-402-69-23 Metsämaa Tuore kangas, vastaava suo ja mustikkaturvekangas Turvemaa 02 - Nuori kasvatusmetsikkö Talvi	Yhteensä	46	212	120	2	115	15.6	13.0	1163	20.0	2.3	
			Hieskoivu	46	212	120	2	115	15.6	13.0	1163	20.0	2.3	
Lisätiedot Entinen maatalousmaa. Energiapuuta korjattavissa.														

Kuvio	Pinta- ala, ha	Kiinteistön nimi ja tunnus, pääryhmä, kasvupaikka, maalaji, kehitysluokka, saavutettavuus ja metsikön laatu	Puustotiedot											Toimenpidesuunnitel mat kuviolla
			puulaji	ikä, v	tilavuus m³/kuvio	m³/ha	tukkia, m³/ha	kuitua, m³/ha	läpimitta, cm	pituus, m	runkoluku, kpl/ha	ppa, m²/ha	kasvu m³/ha/v	
1219	3,2	MIKKOSENKARI 425- 402-69-23 Metsämaa Tuore kangas, vastaava suo ja mustikkaturvekangas Turvema 02 - Nuori kasvatusmetsikkö Talvi Kehityskelpoinen: tydyttävä: ylitieheä, hoitamaton	Yhteensä	36	140	44	0	37	12.0	9.2	1081	10.0	2.8	
			Hieskoivu	36	140	44	0	37	12.0	9.2	1081	10.0	2.8	
Lisätiedot Energiapuuta korjattavissa. Entinen maatalousmaa. Osittain aukeaa.														
1221	4,3	MIKKOSENKARI 425- 402-69-23 Metsämaa Tuore kangas, vastaava suo ja mustikkaturvekangas Turvema 02 - Nuori kasvatusmetsikkö Talvi Tyydyttävä	Yhteensä	46	323	75	1	71	15.2	12.4	846	13.0	1.7	Harvennus 2024
			Hieskoivu	46	323	75	1	71	15.2	12.4	846	13.0	1.7	
Lisätiedot Entinen maatalousmaa. Energiapuuta korjattavissa.														

Kuvio	Pinta- ala, ha	Kiinteistön nimi ja tunnus, pääryhmä, kasvupaikka, maalaji, kehitysluokka, saavutettavuus ja metsikön laatu	Puustotiedot											Toimenpidesuunnitel mat kuviolla
			puulaji	ikä, v	tilavuus m³/kuvio	m³/ha	tukkia, m³/ha	kuitua, m³/ha	läpimitta, cm	pituus, m	runkoluku, kpl/ha	ppa, m²/ha	kasvu m³/ha/v	
1224	1,9	MIKKOSENKARI 425- 402-69-23 Metsämaa Tuore kangas, vastaava suo ja mustikkaturvekangas Turvema 02 - Nuori kasvatusmetsikkö Talvi Kehityskelpoinen: tydyttävä: aukkoinen, harva, vähäpuustoinen	Yhteensä	35	143	74	0	60	10.9	9.1	2455	17.0	4.6	
			Hieskoivu	32	115	60	0	46	10.0	8.8	2248	14.0	3.8	
			Hieskoivu	48	29	15	0	14	15.0	10.6	207	3.0	0.8	
Lisätiedot Entinen maatalousmaa. Puusto pääosin vanhojen sarkaojien varsilla														
1225	1,7	MIKKOSENKARI 425- 402-69-23 Metsämaa Tuore kangas, vastaava suo ja mustikkaturvekangas Turvema 02 - Nuori kasvatusmetsikkö Kesä Kehityskelpoinen: tydyttävä: ylitiheä, hoitamaton	Yhteensä	25	91	52	0	40	9.9	8.7	2341	12.3	4.0	
			Hieskoivu	25	89	51	0	40	10.0	8.8	1941	12.0	3.8	
			Pihlaja	25	2	1	0	0	4.0	6.4	400	0.3	0.2	
Lisätiedot Haavat ja raivauspuustoa jätettyä verhopuustoksi. Entinen maatalousmaa. Energiapuuta korjattavissa.														

Kuvio	Pinta-ala, ha	Kiinteistön nimi ja tunnus, pääryhmä, kasvupaikka, maalaji, kehitysluokka, saavutettavuus ja metsikön laatu	Puustotiedot											Toimenpidesuunnitelmat kuviolla
			puulaji	ikä, v	tilavuus m ³ /kuvio	m ³ /ha	tukkia, m ³ /ha	kuitua, m ³ /ha	läpimitta, cm	pituus, m	runkoluku, kpl/ha	ppa, m ² /ha	kasvu m ³ /ha/v	
1226	1,6	MIKKOSENKARI 425-402-69-23 Metsämaa Tuore kangas, vastaava suo ja mustikkaturvekangas Turvemaa T2 - Taimikko yli 1,3 m Talvi Kehityskelpoinen: tyydyttävä: ylitiheä, hoitamaton	Yhteensä	21	28	18	0	3	5.6	5.5	4125	5.7	6.3	
			Paju	20	11	7	0	0	4.0	4.0	3000	2.7	3.8	
			Hieskoivu	22	17	11	0	3	7.0	6.8	1125	3.0	2.5	
		Lisätiedot Entinen maatalousmaa.												
1227	1,6	MIKKOSENKARI 425-402-69-23 Metsämaa Lehtomainen kangas, vastaava suo ja ruohoturvekangas Turvemaa T2 - Taimikko yli 1,3 m Kesä Kehityskelpoinen: tyydyttävä: ylitiheä, hoitamaton	Yhteensä	20	67	42	0	20	7.0	7.2	4000	11.4	5.9	
			Hieskoivu	20	67	42	0	20	7.0	7.2	4000	11.4	5.9	
		Lisätiedot Lehtipuuta jätettyä verhopuustoksi. Entinen maatalousmaa.												

Kuvio	Pinta- ala, ha	Kiinteistön nimi ja tunnus, pääryhmä, kasvupaikka, maalaji, kehitysluokka, saavutettavuus ja metsikön laatu	Puustotiedot											Toimenpidesuunnitel mat kuviolla
			puulaji	ikä, v	tilavuus m³/kuvio	m³/ha	tukkia, m³/ha	kuitua, m³/ha	läpimitta, cm	pituus, m	runkoluku, kpl/ha	ppa, m²/ha	kasvu m³/ha/v	
1228	1,8	VASTIKEPALSTA 425-402-266-0 Metsämaa Tuore kangas, vastaava suo ja mustikkaturvekangas Hienojakoinen kangasmaa Y1 - Ylispuustoinen taimikko Talvi Kehityskelpoinen: tyydyttävä: ylitieheä, hoitamaton	Yhteensä	36	26	15	4	6	10.1	7.2	4176	3.1	4.5	
			Mänty	13	1	0	0	0	4.0	3.2	150	0.1	0.2	
			Hieskoivu	13	8	5	0	0	3.0	3.2	4000	2.0	3.7	
			Mänty	84	17	10	4	6	25.0	15.6	26	1.0	0.6	
Lisätiedot Luontaisesti syntynyt koivunvesakko, yksittäisiä mäntyjä. Energiapuuharvennus n. 2035?														
1229	1,8	VASTIKEPALSTA 425-402-266-0 Metsämaa Kuivahko kangas, vastaava suo ja puolukkaturvekangas Turvemaa 02 - Nuori kasvatusmetsikkö Talvi	Yhteensä	52	219	119	0	112	13.0	12.0	1826	21.0	2.1	Harvennus 2026, Kunnostusojitus 2026
			Hieskoivu	52	219	119	0	112	13.0	12.0	1826	21.0	2.1	

Kuvio	Pinta-ala, ha	Kiinteistön nimi ja tunnus, pääryhmä, kasvupaikka, maalaji, kehitysluokka, saavutettavuus ja metsikön laatu	Puustotiedot											Toimenpidesuunnitelmat kuviolla
			puulaji	ikä, v	tilavuus m ³ /kuvio	m ³ /ha	tukkia, m ³ /ha	kuitua, m ³ /ha	läpimitta, cm	pituus, m	runkoluku, kpl/ha	ppa, m ² /ha	kasvu m ³ /ha/v	
1230	0,8	VASTIKEPALSTA 425-402-266-0 Metsämaa Tuore kangas, vastaava suo ja mustikkaturvekangas Hienojakoinen kangasmaa 04 - Uudistuskypsä metsikkö Talvi	Yhteensä	60	146	172	6	162	18.5	15.8	1028	23.5	3.7	Avohakkuu 2026, Kuusen istutus 2026, Ojitusmätästys 2026
			Mänty	84	22	26	6	20	27.0	16.0	73	3.5	0.5	
			Hieskoivu	56	124	146	0	142	17.0	15.8	955	20.0	3.2	
Lisätiedot Pystyyin lahoavaa koivua. Uudistetaan.														
1231	2,2	VASTIKEPALSTA 425-402-266-0 Metsämaa Tuore kangas, vastaava suo ja mustikkaturvekangas Hienojakoinen kangasmaa 02 - Nuori kasvatusmetsikkö Talvi	Yhteensä	47	267	123	3	113	13.7	13.5	1604	19.2	4.3	Harvennus 2026, Kunnostusojitus 2026
			Mänty	84	19	9	3	6	24.0	15.4	27	1.2	0.3	
			Hieskoivu	44	248	114	0	108	13.0	13.4	1577	18.0	4.0	
Lisätiedot Nmh tehty														

Kuvio	Pinta-ala, ha	Kiinteistön nimi ja tunnus, pääryhmä, kasvupaikka, maalaji, kehitysluokka, saavutettavuus ja metsikön laatu	Puustotiedot											Toimenpidesuunnitelmat kuviolla
			puulaji	ikä, v	tilavuus m ³ /kuvio	m ³ /ha	tukkia, m ³ /ha	kuitua, m ³ /ha	läpimitta, cm	pituus, m	runkoluku, kpl/ha	ppa, m ² /ha	kasvu m ³ /ha/v	
1232	2,0	VASTIKEPALSTA 425-402-266-0 Metsämaa Tuore kangas, vastaava suo ja mustikkaturvekangas Hienojakoinen kangasmaa 02 - Nuori kasvatusmetsikkö Talvi	Yhteensä	34	238	119	0	94	10.0	9.8	3904	25.0	8.1	Ensiharvennus 2026, Kunnostusojitus 2026
			Hieskoivu	34	238	119	0	94	10.0	9.8	3904	25.0	8.1	
Lisätiedot Kanavan varressa isompia puita, ei kosketa siihen.														
1233	0,4	VUOTIN-JUKURI 425-440-14-10 Metsämaa Lehtomainen kangas, vastaava suo ja ruohoturvekangas Hienojakoinen kangasmaa 04 - Uudistuskypsä metsikkö Talvi Kehityskelpoinen: tyydyttävä: aukkoinen, harva, vähäpuustoinen	Yhteensä	62	53	122	0	114	13.9	12.7	1936	20.3		
			Harmaalepp	60	10	23	0	22	14.0	12.0	318	4.0		
			Raita	65	6	14	0	13	15.0	12.0	174	2.5		
			Hieskoivu	65	32	74	0	70	15.0	14.0	732	11.3		
			Hieskoivu	45	5	11	0	8	8.0	9.0	712	2.5		
Erityispiirteet Kosteaa lehto, Valtakunnallisesti arvokas maisema-alue														
Lisätiedot Inventointiajankohta: 2013														

Kuvio	Pinta- ala, ha	Kiinteistön nimi ja tunnus, pääryhmä, kasvupaikka, maalaji, kehitysluokka, saavutettavuus ja metsikön laatu	Puustotiedot											Toimenpidesuunnitel mat kuviolla
			puulaji	ikä, v	tilavuus m ³ /kuvio	m ³ /ha	tukkia, m ³ /ha	kuitua, m ³ /ha	läpimitta, cm	pituus, m	runkoluku, kpl/ha	ppa, m ² /ha	kasvu m ³ /ha/v	
1233	1,5	MERKKIKUNTA 425-402-507-3 Metsämaa Kuivahko kangas, vastaava suo ja puolukaturvekangas Hienojakoinen kangasmaa 04 - Uudistuskypsä metsikkö Talvi	Yhteensä	62	158	104	51	52	23.2	16.5	498	13.8	1.8	
			Mänty	70	94	62	37	24	27.1	19.0	140	7.0	0.9	
			Kuusi	67	38	25	13	11	24.6	17.2	80	3.3	0.4	
			Hieskoivu	40	27	18	0	17	14.0	10.8	278	3.5	0.5	
1234	1,0	VUOTIN-JUKURI 425-440-14-10 Metsämaa Lehtomainen kangas, vastaava suo ja ruohoturvekangas Hienojakoinen kangasmaa 04 - Uudistuskypsä metsikkö Talvi Kehityskelpoinen: tydyttävä: aukkoinen, harva, vähäpuustoinen	Yhteensä	72	124	125	0	119	15.3	15.4	1208	17.5		
			Hieskoivu	75	113	114	0	109	16.0	16.0	856	15.5		
			Hieskoivu	45	11	11	0	10	10.0	11.0	352	2.0		
		Erityispiirteet Kostea lehto, Valtakunnallisesti arvokas maisema-alue												
		Lisätiedot Ei hakkuita - suojele.												

Kuvio	Pinta-ala, ha	Kiinteistön nimi ja tunnus, pääryhmä, kasvupaikka, maalaji, kehitysluokka, saavutettavuus ja metsikön laatu	Puustotiedot											Toimenpidesuunnitelmat kuviolla	
			puulaji	ikä, v	tilavuus m³/kuvio	tukkia, m³/ha	kuitua, m³/ha	läpimitta, cm	pituus, m	runkoluku, kpl/ha	ppa, m²/ha	kasvu m³/ha/v			
1235	1,6	VUOTIN-JUKURI 425-440-14-10 Muu metsätalousmaa Ei määritelty													
Lisätiedot Meluvalli, missä vähän nuoria puita(eri puulajeja). Kaavassa suojaviher- ja -retkeilyalue.															
1236	0,5	VUOTIN-JUKURI 425-440-14-10 Metsämaa Kuivahko kangas, vastaava suo ja puolukkaturvekangas Keskikarkea tai karkea kangasmaa 02 - Nuori kasvatusmetsikkö Talvi	Yhteensä	36	71	142	0	121	13.3	12.7	1585	22.2	9.9	Ensiharvennus 2025	
			Hieskoivu	36	65	130	0	110	13.4	12.8	1422	20.1	9.0		
			Haapa	36	3	7	0	6	13.4	12.9	75	1.1	0.5		
			Raita	36	3	5	0	5	12.0	10.3	88	1.0	0.4		
1236.1	0,4	VUOTIN-JUKURI 425-440-14-10 Metsämaa Kuivahko kangas, vastaava suo ja puolukkaturvekangas Keskikarkea tai karkea kangasmaa 02 - Nuori kasvatusmetsikkö Talvi Kehityskelpoinen: tyydyttävä: ylitiheä, hoitamaton	Yhteensä	36	40	108	0	92	8.3	10.1	4047	25.3	4.0	Ensiharvennus 2025	
			Hieskoivu	36	37	102	0	87	8.2	10.2	3922	24.1	3.7		
			Mänty	36	0	1	0	1	12.5	8.2	20	0.2	0.0		
			Harmaalepp	36	2	5	0	4	11.0	9.2	105	1.0	0.3		
Lisätiedot Giljotiinilla ensiharvennus.															

Kuvio	Pinta- ala, ha	Kiinteistön nimi ja tunnus, pääryhmä, kasvupaikka, maalaji, kehitysluokka, saavutettavuus ja metsikön laatu	Puustotiedot											Toimenpidesuunnitel mat kuviolla	
			puulaji	ikä, v	tilavuus m³/kuvio	tukkia, m³/ha	kuitua, m³/ha	läpimitta, cm	pituus, m	runkoluku, kpl/ha	ppa, m²/ha	kasvu m³/ha/v			
1237	0,4	VUOTIN-JUKURI 425- 440-14-10 Maatalousmaa													
		Lisätiedot Pelloheitto.													
1238	2,0	VUOTIN-JUKURI 425- 440-14-10 Maatalousmaa													
		Ei määritelty													
		Lisätiedot Eteläosassa pieni ala pellon reunametsä.													
1239	0,3	VUOTIN-JUKURI 425- 440-14-10 Metsämaa Tuore kangas, vastaava suo ja mustikkaturvekangas Hienojakoinen kangasmaa 04 - Uudistuskypsä metsikkö Talvi Ei määritelty	Yhteensä	60	20	65	0	62	16.0	14.0	564	10.0			
			Hieskoivu	60	20	65	0	62	16.0	14.0	564	10.0			

Kuvio	Pinta-ala, ha	Kiinteistön nimi ja tunnus, pääryhmä, kasvupaikka, maalaji, kehitysluokka, saavutettavuus ja metsikön laatu	Puustotiedot											Toimenpidesuunnitelmat kuviolla
			puulaji	ikä, v	tilavuus m ³ /kuvio	m ³ /ha	tukkia, m ³ /ha	kuitua, m ³ /ha	läpimitta, cm	pituus, m	runkoluku, kpl/ha	ppa, m ² /ha	kasvu m ³ /ha/v	
1240	0,2	VUOTIN-JUKURI 425-440-14-10 Metsämaa Tuore kangas, vastaava suo ja mustikkaturvekangas Hienojakoinen kangasmaa 02 - Nuori kasvatusmetsikkö Kesä Kehityskelpoinen: tyydyttävä: ylitiheä, hoitamaton	Yhteensä	41	13	66	0	56	11.5	11.2	5636	11.1	2.8	Harvennus 2032, Taimikonharvennus 2026
			Hieskoivu	30	1	7	0	6	2.0	3.6	5000	2.1	0.5	
			Haapa	45	8	40	0	34	15.0	14.1	322	5.8	1.5	
			Hieskoivu	40	4	19	0	16	11.4	10.9	314	3.2	0.8	
Lisätiedot Keskiosaan taimikonhoito reunoille harvennus.														
1241	0,4	VUOTIN-JUKURI 425-440-14-10 Maatalousmaa												
1242	0,7	VUOTIN-JUKURI 425-440-14-10 Metsämaa Lehtomainen kangas, vastaava suo ja ruohoturvekangas Hienojakoinen kangasmaa 03 - Varttunut kasvatusmetsikkö Talvi	Yhteensä	55	173	258	0	248	15.2	15.4	2173	35.5	5.8	Harvennus 2025
			Kuusi	55	16	24	0	22	14.0	10.5	342	4.5	1.6	
			Hieskoivu	55	152	226	0	218	15.0	16.0	1807	30.0	4.1	
			Haapa	60	5	8	0	8	26.0	18.0	24	1.0	0.1	

Kuvio	Pinta-ala, ha	Kiinteistön nimi ja tunnus, pääryhmä, kasvupaikka, maalaji, kehitysluokka, saavutettavuus ja metsikön laatu	Puustotiedot											Toimenpidesuunnitelmat kuviolla
			puulaji	ikä, v	tilavuus m ³ /kuvio	m ³ /ha	tukkia, m ³ /ha	kuitua, m ³ /ha	läpimitta, cm	pituus, m	runkoluku, kpl/ha	ppa, m ² /ha	kasvu m ³ /ha/v	
1247	1,1	FOUDILA 425-402-4-104 Metsämaa Tuore kangas, vastaava suo ja mustikkaturvekangas Hienojakoinen kangasmaa 03 - Varttunut kasvatusmetsikkö Talvi ja kuiva kesä	Yhteensä	67	245	225	39	179	17.4	15.0	1653	32.0	6.7	Harvennus 2025
			Kuusi	75	120	110	39	69	20.0	15.5	559	15.0	3.8	
			Hieskoivu	60	108	99	0	94	14.0	14.0	1037	15.0	2.5	
			Haapa	65	17	16	0	16	23.0	18.0	57	2.0	0.4	
Lisätiedot Harvennuksessa suositaan kuusta.														
1248	0,2	VUOTIN-JUKURI 425-440-14-10 Metsämaa Tuore kangas, vastaava suo ja mustikkaturvekangas Hienojakoinen kangasmaa E1 - Eri-ikäisrakenteinen metsikkö Kesä	Yhteensä	58	17	85	21	63	18.7	14.0	837	12.2	4.8	Taimikonharvennus 2024
			Hieskoivu	25	1	4	0	4	7.4	7.9	200	0.9	0.5	
			Kuusi	28	2	10	0	10	11.4	9.0	200	2.1	1.2	
			Mänty	25	1	5	0	4	7.9	7.5	200	1.0	0.6	
			Kuusi	90	6	30	16	13	28.1	17.9	57	3.5	0.9	
			Haapa	75	2	10	0	9	23.2	18.1	26	1.1	0.3	
			Mänty	75	2	10	4	6	24.6	18.1	24	1.1	0.4	
			Hieskoivu	50	4	17	0	17	15.5	13.9	130	2.5	0.9	
Lisätiedot Meluvalli														

Kuvio	Pinta-ala, ha	Kiinteistön nimi ja tunnus, pääryhmä, kasvupaikka, maalaji, kehitysluokka, saavutettavuus ja metsikön laatu	Puustotiedot											Toimenpidesuunnitelmat kuviolla
			puulaji	ikä, v	tilavuus m ³ /kuvio	m ³ /ha	tukkia, m ³ /ha	kuitua, m ³ /ha	läpimitta, cm	pituus, m	runkoluku, kpl/ha	ppa, m ² /ha	kasvu m ³ /ha/v	
1249	0,7	LINNAINMAA 425-402-73-25 Metsämaa Tuore kangas, vastaava suo ja mustikkaturvekangas Hienojakoinen kangasmaa 04 - Uudistuskypsä metsikkö Kesä	Yhteensä	93	60	90	57	31	26.8	15.6	2206	12.3	2.5	Siemenpuuhakkuu 2032, Taimikonharvennus 2028, Männyn luontainen uudistaminen 2032
			Hieskoivu	20	1	2	0	0	3.0	3.0	2000	1.0	0.9	
			Mänty	100	59	88	57	30	29.0	16.7	194	11.2	1.6	
			Hieskoivu	67	0	1	0	1	14.0	13.0	12	0.1	0.0	
		Lisätiedot Alikasvos hoidetaan. Uudistaminen siemenpuiden kautta ilman maanmuokkausta. Mahdollinen 8tien levennys otettava huomioon.												
1249.1	0,2	LINNAINMAA 425-402-73-25 Metsämaa Tuore kangas, vastaava suo ja mustikkaturvekangas Hienojakoinen kangasmaa A0 - Aukea Ei määritelty												
		Lisätiedot Tiealueen kaapeliliinja												
1250	0,9	LINNAINMAA 425-402-73-25 Metsämaa Kuivahko kangas, vastaava suo ja puolukkaturvekangas Hienojakoinen kangasmaa 04 - Uudistuskypsä metsikkö Talvi ja kuiva kesä	Yhteensä	97	109	118	62	55	23.4	14.4	497	17.0	2.7	
			Mänty	100	104	112	62	49	24.0	14.5	414	16.0	2.6	
			Hieskoivu	50	5	6	0	5	13.0	12.0	83	1.0	0.1	

Kuvio	Pinta-ala, ha	Kiinteistön nimi ja tunnus, pääryhmä, kasvupaikka, maalaji, kehitysluokka, saavutettavuus ja metsikön laatu	Puustotiedot											Toimenpidesuunnitelmat kuviolla
			puulaji	ikä, v	tilavuus m ³ /kuvio	m ³ /ha	tukkia, m ³ /ha	kuitua, m ³ /ha	läpimitta, cm	pituus, m	runkoluku, kpl/ha	ppa, m ² /ha	kasvu m ³ /ha/v	
1254	1,0	LINNAINMAA 425-402-73-25 Metsämaa Kuivahko kangas, vastaava suo ja puolukaturvekangas Hienojakoinen kangasmaa 03 - Varttunut kasvatusmetsikkö Kesä	Yhteensä	83	141	140	49	88	20.0	14.5	822	20.1	2.4	Harvennus 2026
			Mänty	90	110	109	49	59	22.0	15.0	424	15.0	1.8	
			Kuusi	90	1	1	0	1	18.0	14.0	5	0.1	0.0	
			Hieskoivu	60	31	31	0	29	14.0	13.0	393	5.0	0.6	
Lisätiedot Mahdollinen 8tien laajennus otettava huomioon.														
1255	0,9	LINNAINMAA 425-402-73-25 Metsämaa Kuivahko kangas, vastaava suo ja puolukaturvekangas Karkea lajittunut maalaji 02 - Nuori kasvatusmetsikkö Kesä	Yhteensä	25	67	71	0	60	11.0	8.0	2085	16.1	8.5	Ensiharvennus 2030, Nuoren metsän kunnostus 2024
			Mänty	25	65	69	0	58	11.0	8.0	2000	15.5	8.2	
			Kuusi	25	2	2	0	1	11.0	8.0	45	0.4	0.2	
			Hieskoivu	25	1	1	0	0	9.0	7.0	40	0.2	0.1	
1257	0,5	LINNAINMAA 425-402-73-25 Metsämaa Kuivahko kangas, vastaava suo ja puolukaturvekangas Hienojakoinen kangasmaa T2 - Taimikko yli 1,3 m Kesä	Yhteensä	20	14	29	0	5	6.0	4.9	4250	9.0	7.7	Taimikonharvennus 2026
			Mänty	20	14	28	0	5	6.0	5.0	4000	8.5	7.3	
			Kuusi	22	0	0	0	0	5.0	4.0	50	0.1	0.1	
			Hieskoivu	22	1	1	0	0	6.0	4.0	200	0.4	0.3	

Kuvio	Pinta-ala, ha	Kiinteistön nimi ja tunnus, pääryhmä, kasvupaikka, maalaji, kehitysluokka, saavutettavuus ja metsikön laatu	Puustotiedot										Toimenpidesuunnitelmat kuviolla
			puulaji	ikä, v	tilavuus m ³ /kuvio	m ³ /ha	tukkia, m ³ /ha	kuitua, m ³ /ha	läpimitta, cm	pituus, m	runkoluku, kpl/ha	ppa, m ² /ha	
1260.2	0,8	VUOTIN-JUKURI 425-440-14-10 Metsämaa Lehto, letto ja lehtomainen suo ja ruohoturvekangas Hienojakoinen kangasmaa 04 - Uudistuskypsä metsikkö Talvi Kehityskelpoinen: tyydyttävä: ylitiheä, hoitamaton	Yhteensä	84	124	165	9	154	22.9	17.9	583	20.3	
			Mänty	85	11	15	9	6	32.0	19.0	27	1.7	
			Hieskoivu	84	66	87	0	85	20.3	17.1	373	11.2	
			Haapa	85	45	60	0	59	25.0	19.0	161	7.0	
			Raita	80	2	3	0	3	18.0	14.0	22	0.4	
		Erityispiirteet Osittain soistunut, Tuore lehto, Valtakunnallisesti arvokas maisema-alue											
		Lisätiedot Lepo											
1261	0,7	VUOTIN-JUKURI 425-440-14-10 Metsämaa Tuore kangas, vastaava suo ja mustikkaturvekangas Hienojakoinen kangasmaa 03 - Varttunut kasvatusmetsikkö Talvi ja kuiva kesä	Yhteensä	60	93	128	25	101	23.2	14.6	634	18.5	3.4
			Mänty	65	72	100	25	74	26.0	15.0	291	14.0	2.5
			Hieskoivu	45	18	25	0	24	14.0	13.5	318	4.0	0.8
			Haapa	45	2	3	0	3	18.0	14.0	25	0.5	0.1
													Harvennus 2032

Kuvio	Pinta-ala, ha	Kiinteistön nimi ja tunnus, pääryhmä, kasvupaikka, maalaji, kehitysluokka, saavutettavuus ja metsikön laatu	Puustotiedot										Toimenpidesuunnitelmat kuviolla	
			puulaji	ikä, v	tilavuus m ³ /kuvio	m ³ /ha	tukkia, m ³ /ha	kuitua, m ³ /ha	läpimitta, cm	pituus, m	runkoluku, kpl/ha	ppa, m ² /ha		kasvu m ³ /ha/v
1262	2,3	VUOTIN-JUKURI 425-440-14-10 Metsämaa Tuore kangas, vastaava suo ja mustikkaturvekangas Hienoainesmoreeni T2 - Taimikko yli 1,3 m Talvi Kehityskelpoinen: tyydyttävä: ylitiheä, hoitamaton	Yhteensä	15	65	28	0	0	3.0	5.0	16000	8.2		Taimikonharvennus 2024
			Kuusi	15	12	5	0	0	3.0	3.0	1000	0.0		
			Hieskoivu	15	53	23			3.0	5.0	15000	8.2		
1263	1,4	VUOTIN-JUKURI 425-440-14-10 Metsämaa Tuore kangas, vastaava suo ja mustikkaturvekangas Hienojakoinen kangasmaa 03 - Varttunut kasvatusmetsikkö Talvi ja kuiva kesä Ei määritely	Yhteensä	60	196	138	1	133	16.4	14.1	1129	21.2	4.0	Harvennus 2028
			Hieskoivu	60	175	123	0	119	16.0	14.0	1039	19.0	3.6	
			Haapa	55	19	13	0	13	19.0	15.0	83	2.0	0.4	
			Mänty	65	2	1	1	1	25.0	16.0	7	0.2	0.0	
1264	0,5	VUOTIN-JUKURI 425-440-14-10 Metsämaa Tuore kangas, vastaava suo ja mustikkaturvekangas Hienoainesmoreeni T2 - Taimikko yli 1,3 m Talvi Kehityskelpoinen: tyydyttävä: ylitiheä, hoitamaton	Yhteensä	15	2	5	0		3.0	2.5	11500	0.5		Taimikonharvennus 2024
			Kuusi	15	2	5			3.0	2.5	1000	0.5		
			Hieskoivu	15	0	0			3.0	5.0	10000	0.0		
			Haapa	15	0	0	0		3.0	4.0	500	0.0		